

1. ΠΕΡΙΑΣΤΙΚΟ-ΠΡΟΣΤΑΤΕΥΤΙΚΟ ΔΑΣΟΣ ΣΤΗ ΘΕΣΗ "ΒΟΥΝΟ-ΡΟΔΑ",
ΚΟΙΝΟΤΗΤΑΣ ΑΤΑΛΑΝΤΗΣ, ΔΗΜΟΥ ΛΟΚΡΩΝ
(ΥΠΟΒΑΘΡΟ Ο/Χ ΦΩΤΟΛΗΨΙΑΣ ΕΤΟΥΣ 2015)

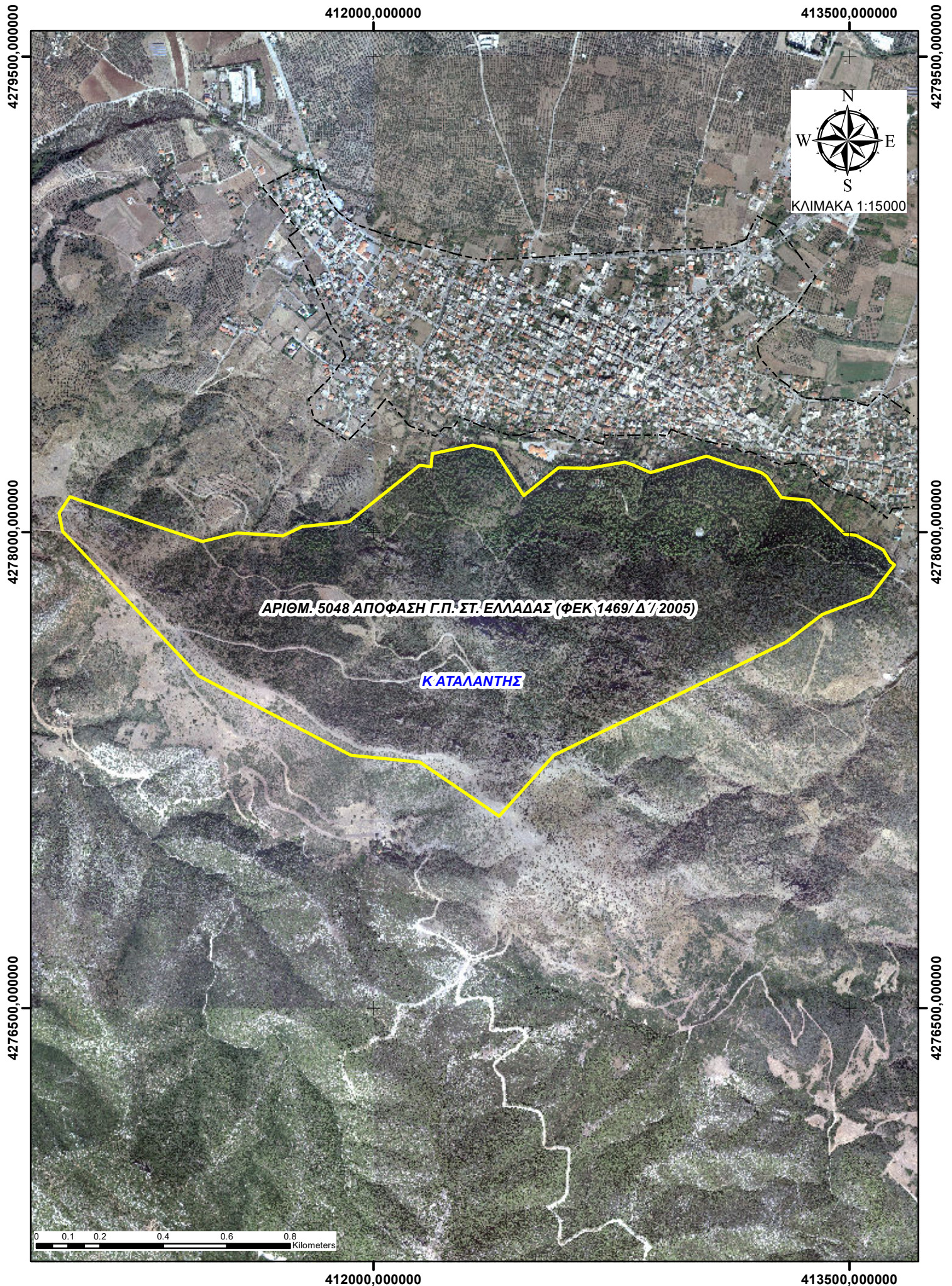

2. ΠΕΡΙΑΣΤΙΚΟ-ΠΡΟΣΤΑΤΕΥΤΙΚΟ ΔΑΣΟΣ ΣΤΗ ΘΕΣΗ "ΚΟΚΑΛΙΑΣ",
ΚΟΙΝΟΤΗΤΑΣ ΚΑΛΑΠΟΔΙΟΥ, ΔΗΜΟΥ ΛΟΚΡΩΝ
(ΥΠΟΒΑΘΡΟ Ο/Χ ΦΩΤΟΛΗΨΙΑΣ ΕΤΟΥΣ 2015)

402400,000000

402600,000000

4277000,000000

4277000,000000



4276800,000000

4276800,000000

Κ ΚΑΛΑΠΟΔΙΟΥ

ΑΡΙΘΜ. 5089 ΑΠΟΦΑΣΗ Γ.Π. ΣΤ. ΕΛΛΑΔΑΣ (ΦΕΚ 1458/Δ' / 2005)

4276600,000000

4276600,000000

0 0.015 0.03 0.06 0.09 0.12 Kilometers

402400,000000

402600,000000

3.ΠΕΡΙΑΣΤΙΚΟ-ΠΡΟΣΤΑΤΕΥΤΙΚΟ ΔΑΣΟΣ ΣΤΙΣ ΘΕΣΕΙΣ "ΑΝΕΜΟΜΥΛΟΣ-ΠΕΥΚΑ ΕΚΚΛΗΣΙΑΣ",
ΚΟΙΝΟΤΗΤΑΣ ΜΑΡΤΙΝΟΥ, ΔΗΜΟΥ ΛΟΚΡΩΝ
(ΥΠΟΒΑΘΡΟ Ο/Χ ΦΩΤΟΛΗΨΙΑΣ ΕΤΟΥΣ 2015)

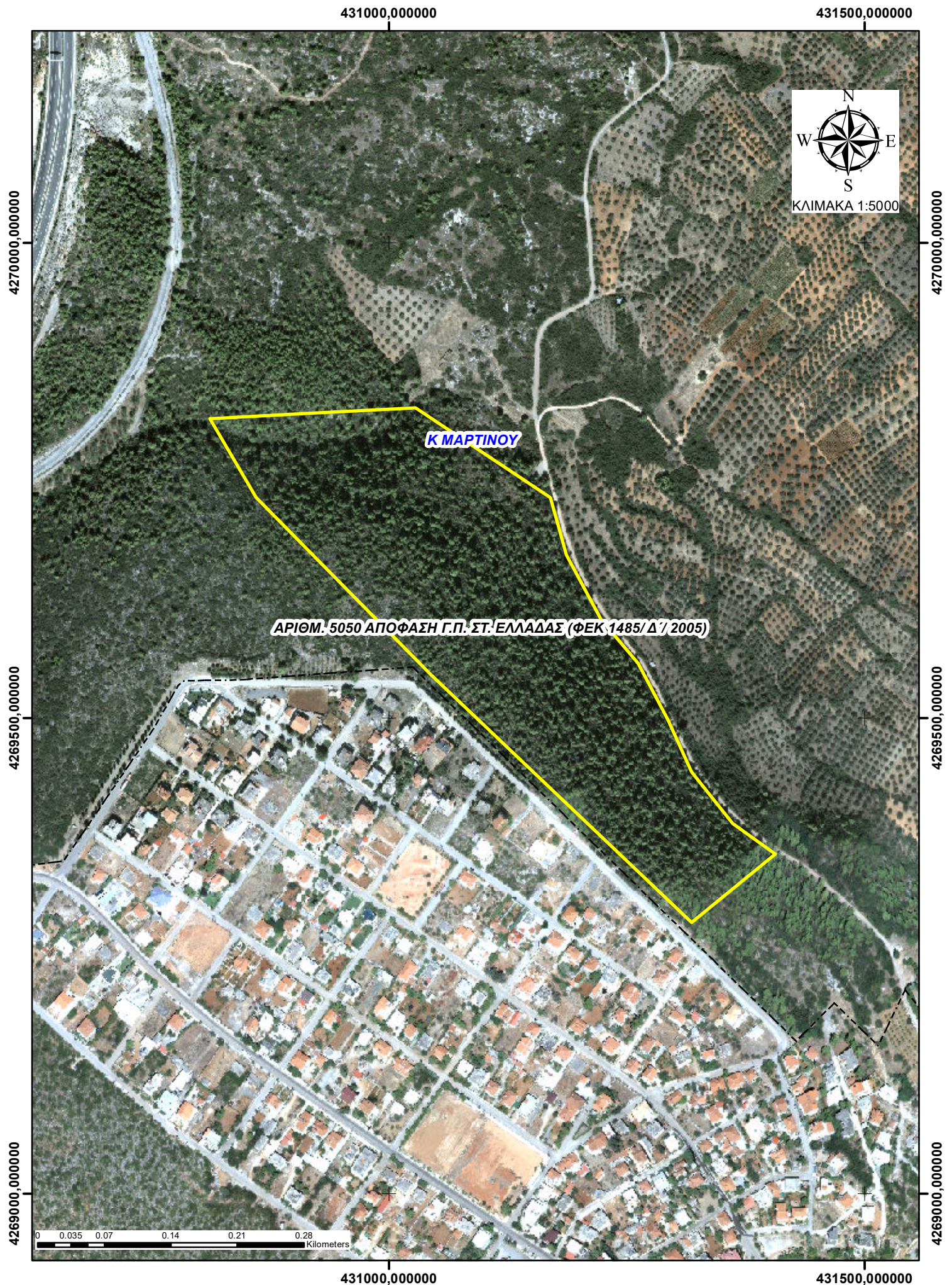

4. ΠΕΡΙΑΣΤΙΚΟ-ΠΡΟΣΤΑΤΕΥΤΙΚΟ ΔΑΣΟΣ ΣΤΙΣ ΘΕΣΕΙΣ "ΣΤΕΝΑ ΓΚΡΕΜΝΑ-ΑΗΛΙΑΣ ΔΙΠΟΤΑΜΟΣ",
ΚΟΙΝΟΤΗΤΑΣ ΑΓ. ΚΩΝΣΤΑΝΤΙΝΟΥ, ΔΗΜΟΥ ΚΑΜΕΝΩΝ ΒΟΥΡΛΩΝ
(ΥΠΟΒΑΘΡΟ Ο/Χ ΦΩΤΟΛΗΨΙΑΣ ΕΤΟΥΣ 2015)

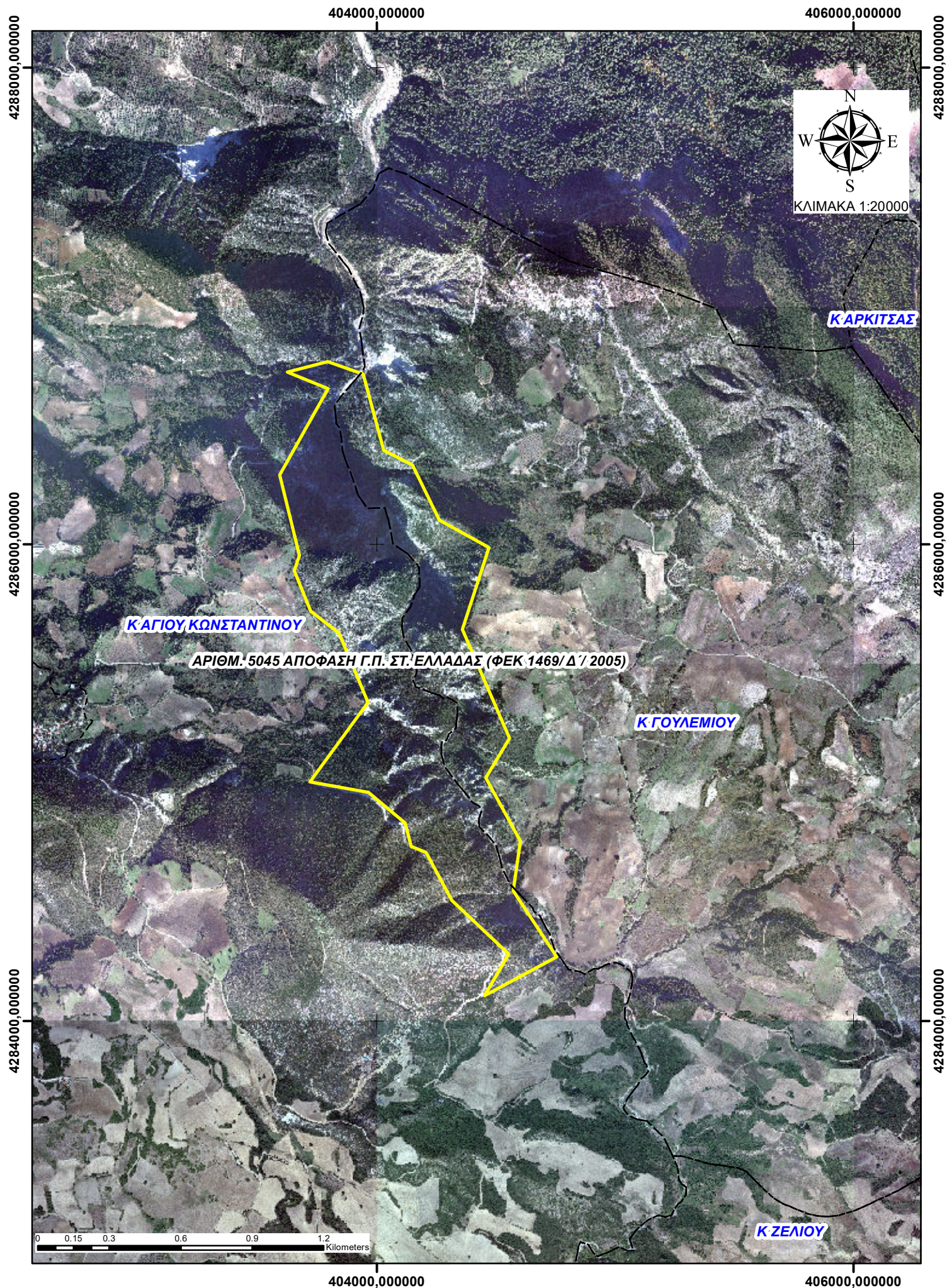

5. ΠΕΡΙΑΣΤΙΚΟ-ΠΡΟΣΤΑΤΕΥΤΙΚΟ ΔΑΣΟΣ ΣΤΙΣ ΘΕΣΕΙΣ "ΣΠΑΡΤΙΑΣ-ΚΑΡΔΑΚΙΑ-ΑΕΡΑΣ-ΒΟΥΒΑΛΙ",
ΚΟΙΝΟΤΗΤΑΣ ΑΓ. ΚΩΝΣΤΑΝΤΙΝΟΥ, ΔΗΜΟΥ ΚΑΜΕΝΩΝ ΒΟΥΡΛΩΝ
(ΥΠΟΒΑΘΡΟ Ο/Χ ΦΩΤΟΛΗΨΙΑΣ ΕΤΟΥΣ 2015)

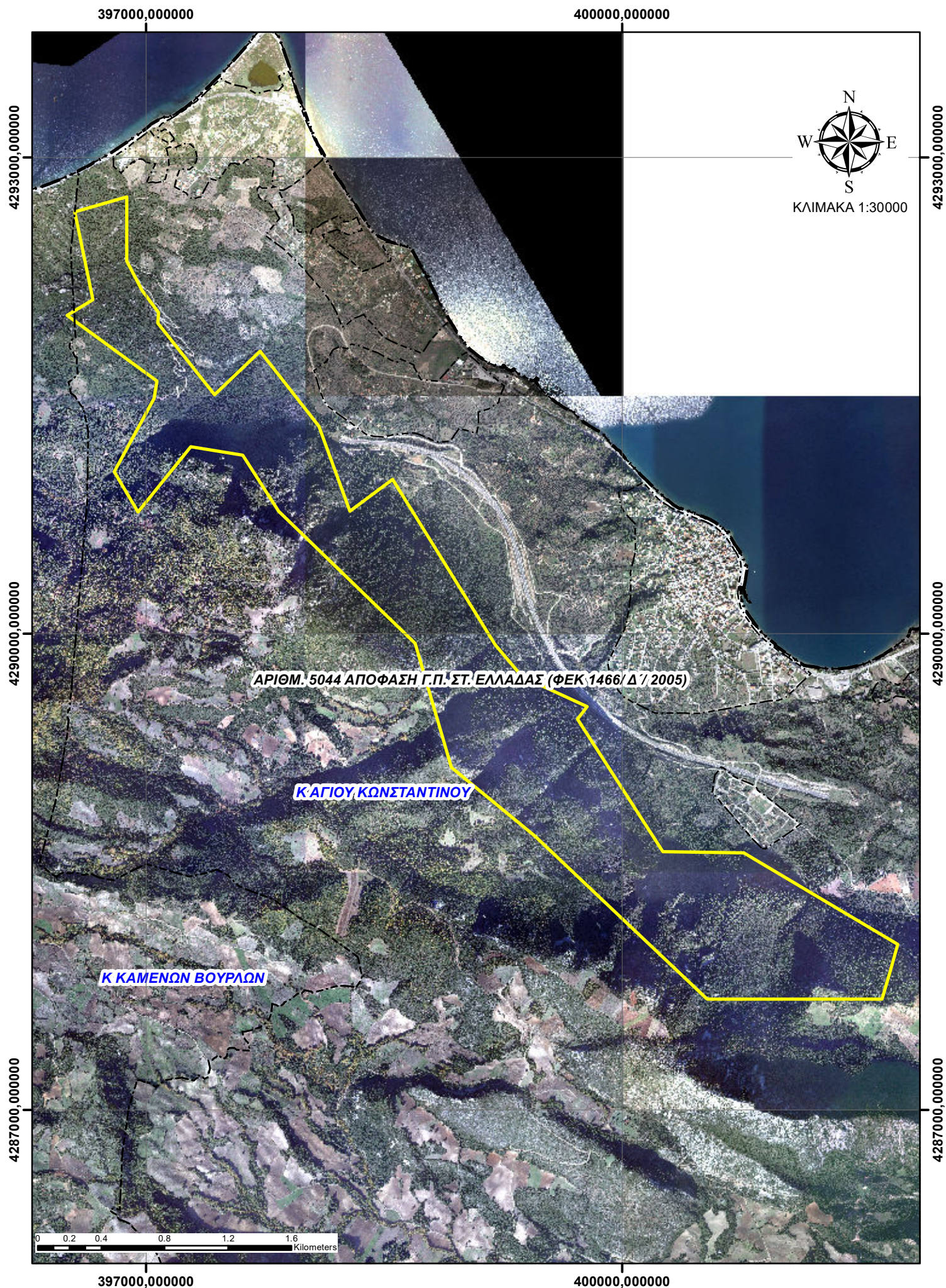

6. ΠΕΡΙΑΣΤΙΚΟ-ΠΡΟΣΤΑΤΕΥΤΙΚΟ ΔΑΣΟΣ ΣΤΗ ΘΕΣΗ "ΓΙΑΝΙΤΣΟ",
ΚΟΙΝΟΤΗΤΑΣ ΑΓ. ΚΩΝΣΤΑΝΤΙΝΟΥ, ΔΗΜΟΥ ΚΑΜΕΝΩΝ ΒΟΥΡΛΩΝ
(ΥΠΟΒΑΘΡΟ Ο/Χ ΦΩΤΟΛΗΨΙΑΣ ΕΤΟΥΣ 2015)

399500,000000

400000,000000



4291500,000000

4291500,000000

ΑΡΙΘΜ. 5090 ΑΠΟΦΑΣΗ Γ.Π. ΣΤ. ΕΛΛΑΔΑΣ (ΦΕΚ 1458/Δ' / 2005)

Κ ΑΓΙΟΥ ΚΩΝΣΤΑΝΤΙΝΟΥ

4291000,000000

4291000,000000

0 0.035 0.07 0.14 0.21 0.28 Kilometers

399500,000000

400000,000000

7. ΠΕΡΙΑΣΤΙΚΟ-ΠΡΟΣΤΑΤΕΥΤΙΚΟ ΔΑΣΟΣ ΣΤΙΣ ΘΕΣΕΙΣ "ΤΡΙΑΝΤΑΦΥΛΛΙΕ-ΓΙΑΝΝΑΚΗ-ΒΙΓΛΕΣ",
ΚΟΙΝΟΤΗΤΑΣ ΚΑΜΕΝΩΝ ΒΟΥΡΛΩΝ & ΟΙΚΙΣΜΟΥ ΚΑΡΥΑΣ, ΔΗΜΟΥ ΚΑΜΕΝΩΝ ΒΟΥΡΛΩΝ
(ΥΠΟΒΑΘΡΟ Ο/Χ ΦΩΤΟΛΗΨΙΑΣ ΕΤΟΥΣ 2015)



8. ΠΕΡΙΑΣΤΙΚΟ-ΠΡΟΣΤΑΤΕΥΤΙΚΟ ΔΑΣΟΣ ΣΤΗ ΘΕΣΗ "ΠΑΝΑΓΙΑ",
ΚΟΙΝΟΤΗΤΑΣ ΖΕΛΙΟΥ, ΔΗΜΟΥ ΑΜΦΙΚΛΕΙΑΣ-ΕΛΑΤΕΙΑΣ
(ΥΠΟΒΑΘΡΟ Ο/Χ ΦΩΤΟΛΗΨΙΑΣ ΕΤΟΥΣ 2015)

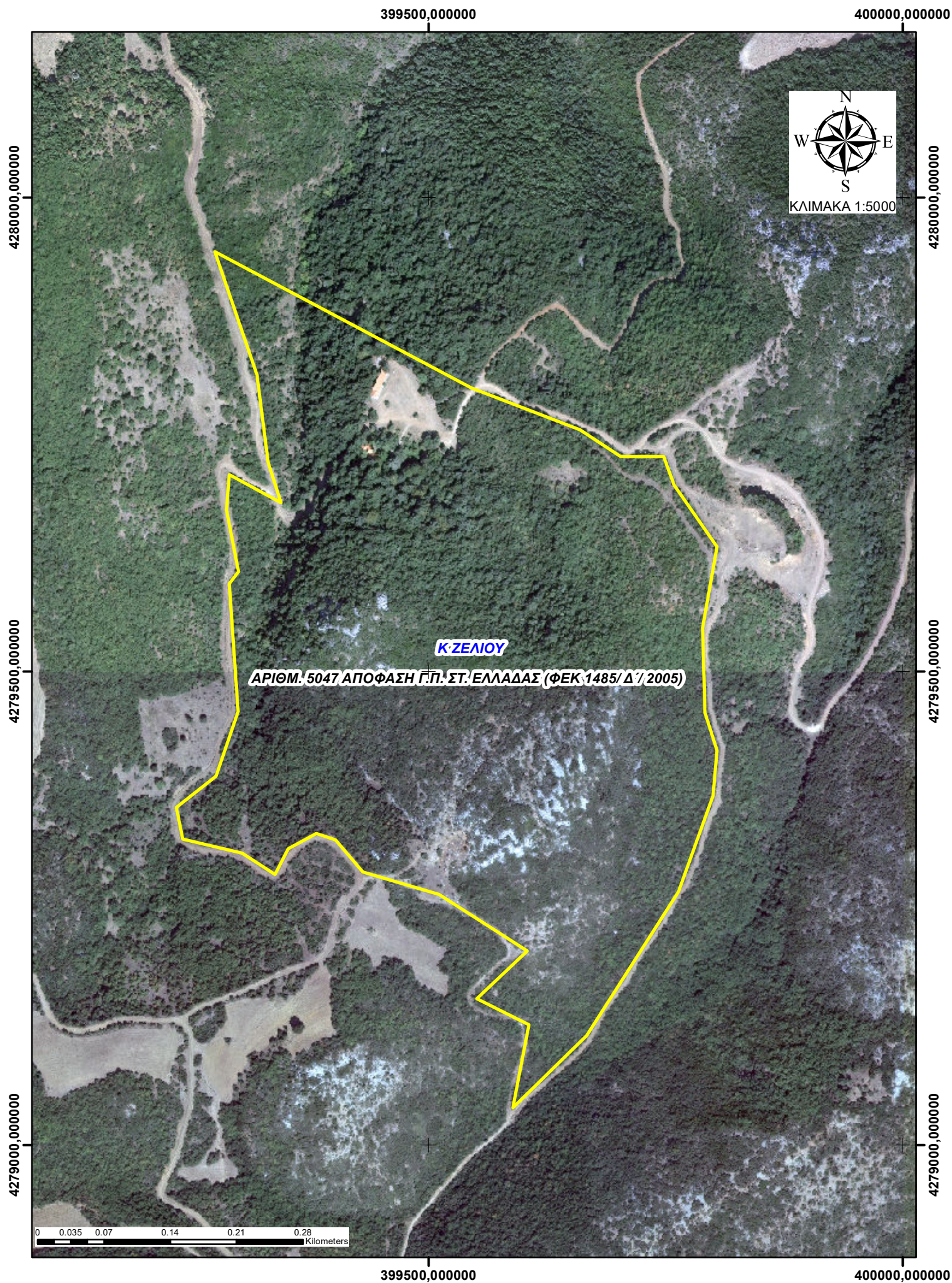

9. ΔΗΜΟΣΙΟ ΔΑΣΟΣ ΠΡΟΣΚΥΝΑ ΣΤΙΣ ΘΕΣΕΙΣ "ΠΡΟΣΚΥΝΑ-ΨΗΛΗ ΡΑΧΗ-ΠΛΙΑΣΑΣ ΡΕΜΑ-ΒΟΥΛΓΑΡΑ-ΜΥΤΙΚΑΣ",
ΚΟΙΝΟΤΗΤΩΝ ΠΡΟΣΚΥΝΑ, ΜΑΡΤΙΝΟΥ & ΜΑΛΕΣΙΝΑΣ, ΔΗΜΟΥ ΛΟΚΡΩΝ
(ΥΠΟΒΑΘΡΟ Ο/Χ ΦΩΤΟΛΗΨΙΑΣ ΕΤΟΥΣ 2015)

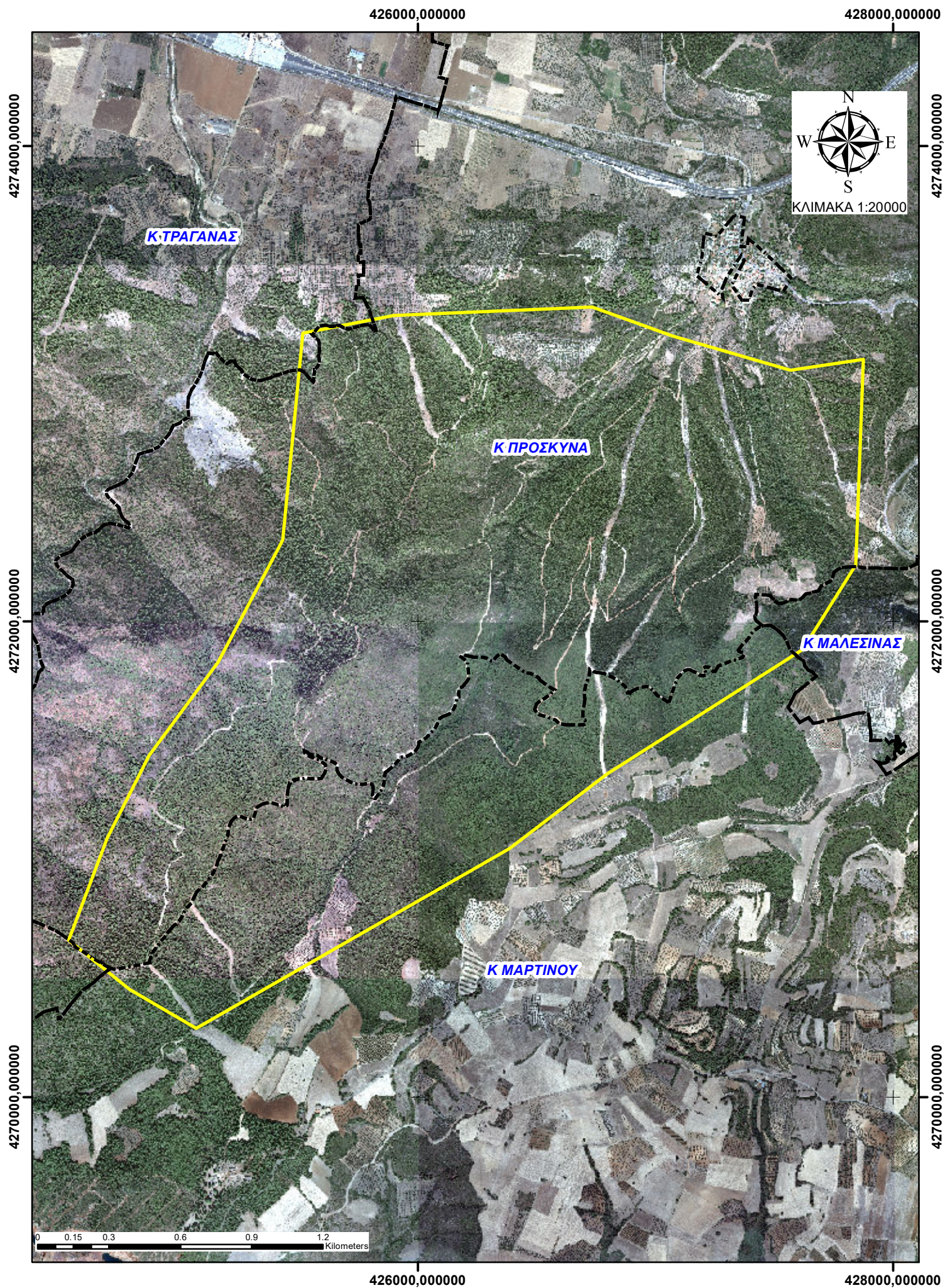

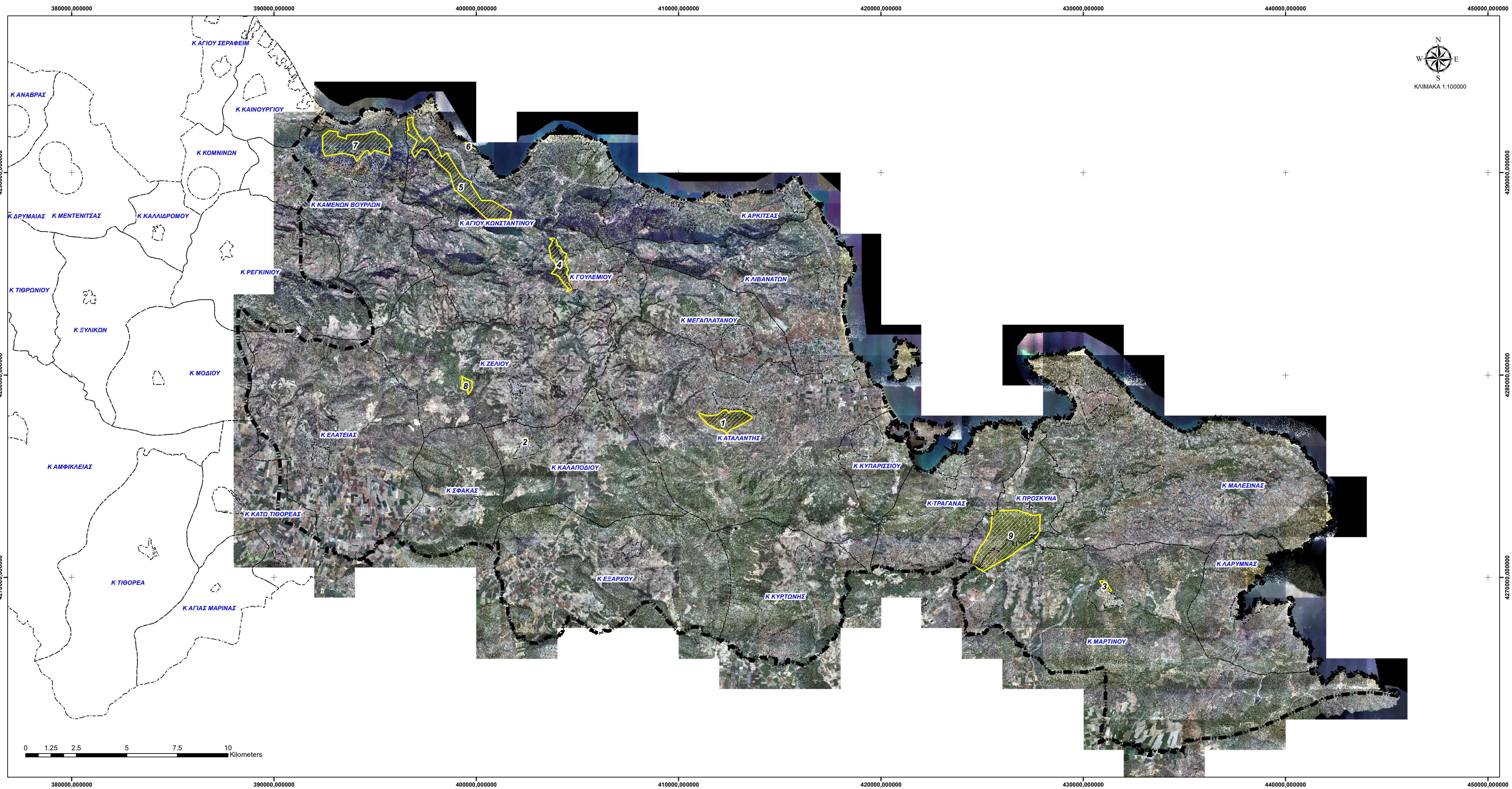

<p>ΠΕΡΙΟΧΕΣ ΕΦΑΡΜΟΓΗΣ ΤΟΥ ΜΕΤΡΟΥ ΤΗΣ ΑΠΑΓΟΡΕΥΣΗΣ ΔΙΕΛΕΥΣΗΣ ΑΡΑΜΟΝΗΣ ΚΑΙ ΚΥΚΛΟΦΟΡΙΑΣ ΠΡΟΣΩΠΩΝ ΚΑΙ ΟΧΗΜΑΤΩΝ ΓΙΑ ΤΗΝ ΑΝΤΙΠΥΡΙΚΗ ΠΕΡΙΟΔΟ 2025 ΑΡΜΟΔΙΟΤΗΤΑΣ ΤΟΥ ΔΑΣΑΡΧΕΙΟΥ ΑΤΑΛΑΝΤΗΣ</p>	
ΥΠΟΜΝΗΜΑ	
1.	ΠΕΡΙΑΣΤΙΚΟ-ΠΡΟΣΤΑΤΕΥΤΙΚΟ ΔΑΣΟΣ "ΡΟΔΑ"
2.	ΠΕΡΙΑΣΤΙΚΟ-ΠΡΟΣΤΑΤΕΥΤΙΚΟ ΔΑΣΟΣ "ΚΟΚΑΛΙΑΣ"
3.	ΠΕΡΙΑΣΤΙΚΟ-ΠΡΟΣΤΑΤΕΥΤΙΚΟ ΔΑΣΟΣ "ΑΝΕΜΟΜΥΛΟΣ-ΠΕΥΚΑ ΕΚΚΛΗΣΙΑΣ"
4.	ΠΕΡΙΑΣΤΙΚΟ-ΠΡΟΣΤΑΤΕΥΤΙΚΟ ΔΑΣΟΣ "ΣΤΕΝΑ-ΓΚΡΕΜΝΑ-ΑΗΛΙΑΣ-ΔΙΠΟΤΑΜΟΣ"
5.	ΠΕΡΙΑΣΤΙΚΟ-ΠΡΟΣΤΑΤΕΥΤΙΚΟ ΔΑΣΟΣ "ΣΠΑΡΤΙΑΣ-ΚΑΡΔΑΚΙΑ-ΑΕΡΑΣ-ΒΟΥΒΑΛΙ"
6.	ΠΕΡΙΑΣΤΙΚΟ-ΠΡΟΣΤΑΤΕΥΤΙΚΟ ΔΑΣΟΣ "ΓΙΑΝΙΤΣΟ"
7.	ΠΕΡΙΑΣΤΙΚΟ-ΠΡΟΣΤΑΤΕΥΤΙΚΟ ΔΑΣΟΣ "ΤΡΙΑΝΤΑΦΥΛΛΙΕΣ-ΓΙΑΝΝΑΚΗ-ΒΙΓΛΕΣ"
8.	ΠΕΡΙΑΣΤΙΚΟ-ΠΡΟΣΤΑΤΕΥΤΙΚΟ ΔΑΣΟΣ "ΠΑΝΑΓΙΑ"
9.	ΔΗΜΟΣΙΟ ΔΑΣΟΣ "ΠΡΟΣΚΥΝΑ"

ATALANTH, 12/ 05/ 2025

**Η ΣΥΝΤΑΚΤΡΙΑ
ΤΣΟΧΑΝΤΑΡΗ ΒΑΣΙΛΙΚΗ
ΔΑΣΟΠΟΝΟΣ ΜΕ Α΄ ΒΑΘΜΟ**

