ΕΛΛΗΝΙΚΗ ΔΗΜΟΚΡΑΤΙΑ
ΥΠΟΥΡΓΕΙΟ ΠΕΡΙΒΑΛΛΟΝΤΟΣ & ΕΝΕΡΓΕΙΑΣ
ΕΠΙΘΕΩΡΗΣΗ ΕΦΑΡΜΟΓΗΣ ΔΑΣΙΚΗΣ ΠΟΛΙΤΙΚΗΣ
ΘΕΣΣΑΛΙΑΣ – ΣΤΕΡΕΑΣ ΕΛΛΑΔΑΣ
ΔΙΕΥΘΥΝΣΗ ΔΑΣΩΝ ΦΩΚΙΔΑΣ
Ταχ. Δ/νση : Επ. Φιλοθέου 3
Ταχ. Κώδικας : 331 00 Άμφισσα
Πληροφορίες : Δ. Τσέλλος
Τηλέφωνο : 22650-28875
Email : ddasonfok@eedpts.ypen.gr

Άμφισσα, 06-05-2025

Αριθ.Πρωτ: 167787

ΠΡΟΣ: Τμήμα Πολιτικής Προστασίας
ΠΕ Φωκίδας
Γιδογιάννου 31, ΑΜΦΙΣΣΑ
tpp-fok@pste.gov.gr

ΚΟΙΝ: ΔΙ.ΠΥ.Ν. Φωκίδας
dpy.fokidas@psnet.gr

ΘΕΜΑ: Ορισμός περιοχών για την εφαρμογή του μέτρου απαγόρευσης κυκλοφορίας οχημάτων και παραμονής εκδρομέων σε εθνικούς δρυμούς, δάση και ευπαθείς περιοχές για την αντιπυρική περίοδο 2025.

ΣΧΕΤ:

Σε εφαρμογή του άρθρου 129 ν. 4926/22 (Α΄82) , έχοντας υπόψη και τη συζήτηση στο πρόσφατο Σ.Ο.Π.Π. και κατόπιν συνεννόησης με τον Διοικητή της ΔΙ.Π.Υ.Ν. Φωκίδας , για το τρέχον έτος προτείνουμε για απαγόρευση κυκλοφορίας όταν κρίνεται αρμοδίως τις παρακάτω περιοχές

- Παρνασσού (περιλαμβάνει το τμήμα του Πυρήνα του Εθνικού Δρυμού Παρνασσού που εμπίπτει στην αρμοδιότητά μας (περιοχή NATURA) καθώς και το δάσος ελάτης – μαύρης πεύκης Πολυδρόσου)
- Γκιώνας (περιλαμβάνει το ελατοδάσος)
- Περιαστικών δασών Γαλαξιδίου, Ιτέας, Δεσφίνας και Άμφισσας. Ειδικότερα το περιαστικό δάσος Γαλαξιδίου περιλαμβάνει το πευκοδάσος της Φιλοδασικής Ένωσης εξαιρουμένου του παραλιακού δρόμου εξυπηρέτησης των λουομένων. Το δάσος Ιτέας περιλαμβάνει το λόφο των Αγίων Αναργύρων συμπεριλαμβανομένου του περιμετρικού δρόμου. Τα πευκοδάση δάση Δεσφίνας περιλαμβάνουν τις περιοχές Αγ. Γεωργίου, Αγ. Αθανασίου και Πρ. Ηλία δυτικά και ανατολικά του οικισμού για τα οποία υπήρξε κατά το παρελθόν έτος αίτημα απαγόρευσης κυκλοφορίας και από τον αρμόδιο Αντιδήμαρχο. Το δάσος Άμφισσας περιλαμβάνει το Κάστρο.
- Δάσος Βασίλισσας

όπως αυτές οριοθετούνται στους επισυναπτόμενους χάρτες.

Διευκρινίζεται ότι σύμφωνα με το άρθρο 130 του παραπάνω νόμου από την απαγόρευση εξαιρούνται πρόσωπα που κατοικούν ή εργάζονται στις παραπάνω περιοχές αποκλειστικά για τη μετακίνησή τους από και προς την κατοικία τους ή την εργασία τους καθώς και πρόσωπα που μετακινούνται εντός του οδικού δικτύου. Επίσης θα πρέπει να εξαιρούνται πρόσωπα που εκτελούν χρέη επιτήρησης δασικών οικοσυστημάτων κατά την αντιπυρική περίοδο.

Επειδή κατά την άποψή μας η απαγόρευση κυκλοφορίας είναι δυνητική («…δύναται να εκδίδεται απόφαση…» κατά τη γραμματική διατύπωση του άρθρου 129 ν. 4926/22) και σε συνδυασμό με το ότι τις περισσότερες ημέρες της αντιπυρικής περιόδου ο δείκτης επικινδυνότητας θα είναι 3, προτείνουμε η απαγόρευση να ισχύει για τους δείκτες 4 και 5 εκτός εάν διατάξει διαφορετικά η Γ.Γ.Π.Π.

Ο Δ/ντής Δασών Φωκίδας

Δήμος Π. Τσέλλος
Δασολόγος

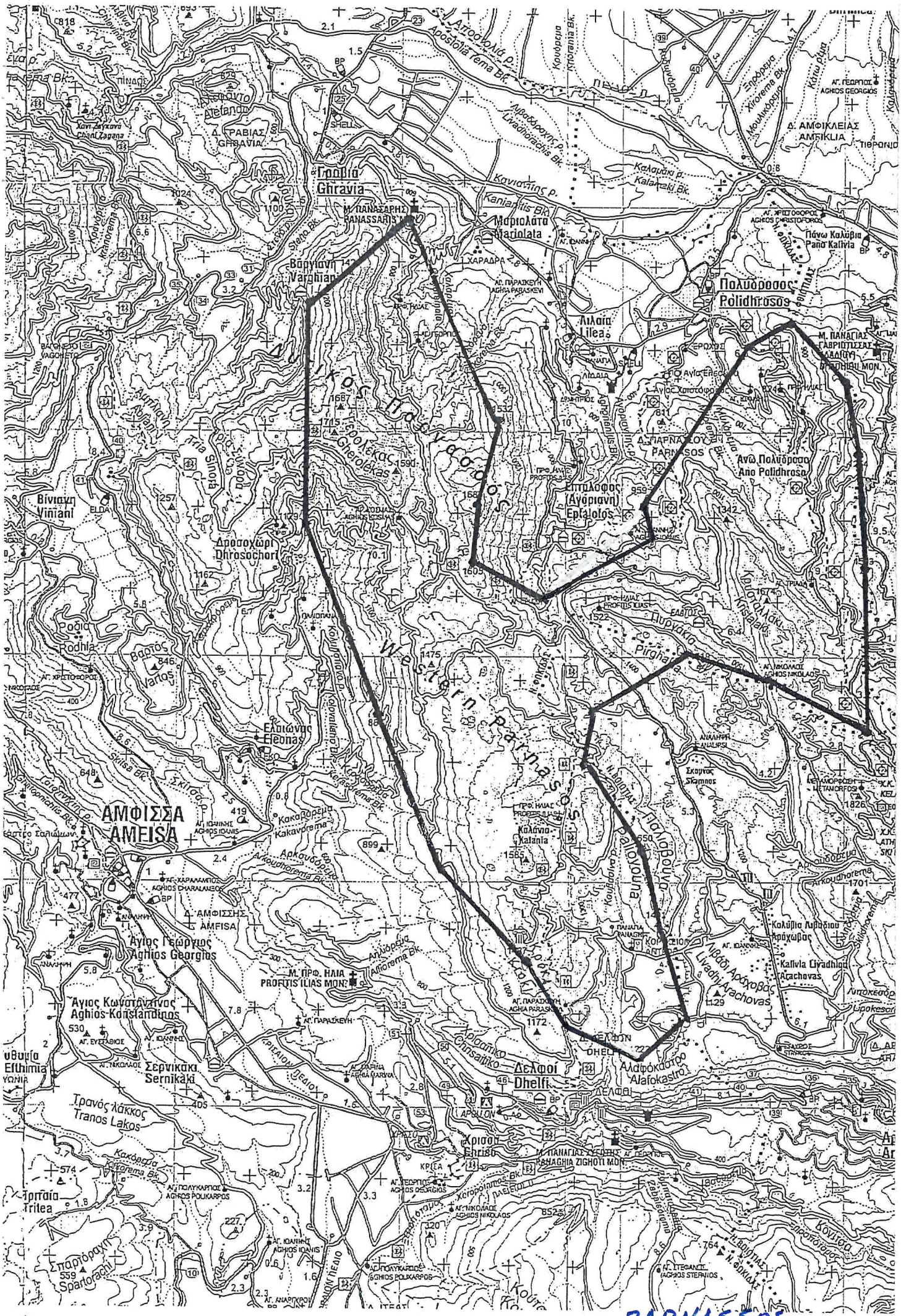
Γραβιά
Ghravia
Βαρυιάνη
Varghiani
Μαριολάτα
Mariolata
Πολύδροσος
Polidhrosos
Λιλαία
Lilea
Ανω Πολύδροσο
Ano Polidhrosa
Επιτάλοφος
(Αγόριανη)
Epitalofos
Βίνιανη
Vinianì
Δροσοχώρι
Dhrosochori
Ροδιά
Rodhia
Βαρός
Varos
Ελεώνας
Eleonas
ΑΜΦΙΣΣΑ
AMFISA
Αγιος Γεώργιος
Aghios Georgios
Αγιος Κωνσταντίνος
Aghios Konstandinos
Σερνικάκι
Sernikaki
Τρανός λάκκος
Tranos Lakos
Τριταία
Tritea
Σπαρταρακή
Sparaorachi
Δελφοί
Dhelfi
Χρισσό
Ehriso
Αλαφόκαστρο
Alafokastro
Πύργακα
Pirgha
Σκαμνός
Skamnos
Κατανία
Katania
Καλύβια Λιβαδίου
Kalivia Livadhiou
Αραχόβας
Arachovas
Λιβαδί Αραχόβας
Livadhi Arachovas
Δ. ΑΜΦΙΚΛΕΙΑΣ
AMFIKLIA
Δ. ΓΡΑΒΙΑΣ
GHRAVIA
Δ. ΠΑΡΝΑΣΟΥ
PARNASOS
Δ. ΔΕΛΦΩΝ
DHELFI
Δ. ΑΜΦΙΣΣΗΣ
AMFISA
Μ. ΠΑΝΑΣΑΡΗΣ
PANASSARIS
Μ. ΠΡΦ. ΗΛΙΑΣ
PROFITIS ILIAS MON.
Μ. ΠΑΝΑΓΙΑΣ ΖΙΓΙΟΤΗ
PANAGHIA ZIGHOTI MON.
Μ. ΠΑΝΑΓΙΑΣ ΓΑΒΡΙΟΤΙΣΣΑΣ
PANAGHIA GAVRIOTISSAS MON.
Western Parnassos
Eastern Parnassos

ΠΑΡΝΑΣΣΟΣ.

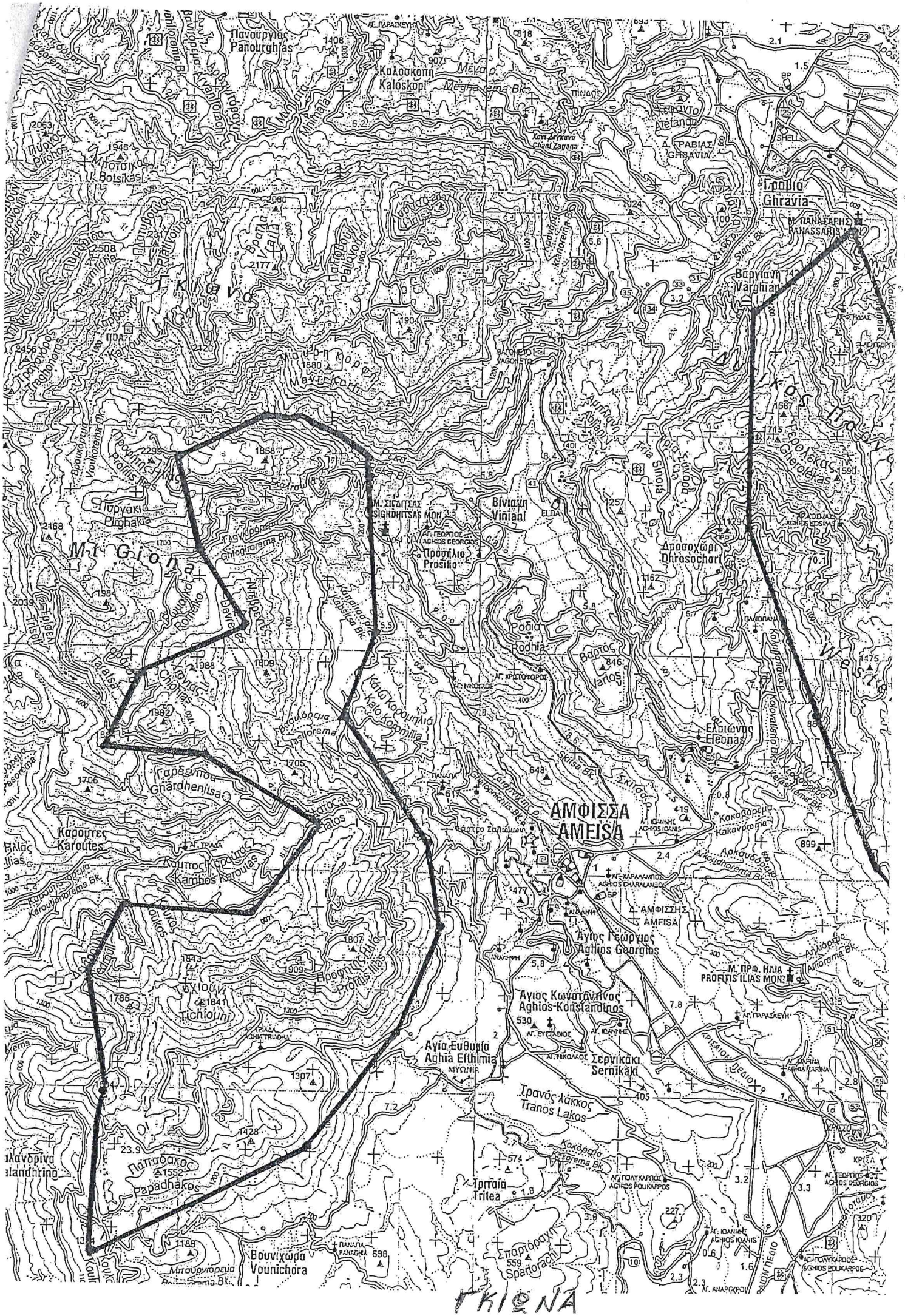
Πανουργιάς
Panourghias
Καλοσκοπή
Kaloskopi
Μεγάλο Σπήλαιο
Meghalo Spilaio
Πύργος
Pirgos
Μπότσικας
Botsikas
Γραβιά
Ghravia
Βαρβιάνη
Varghiani
Κλωνα
Μη Γιόρα
Πυργάκι
Pirghaki
Βίνιανη
Viniani
Δροσοχώρι
Dhrosochori
Ροδιά
Rodhia
Βαρός
Varos
Ελεώνας
Eleonas
Γαρδενίσσα
Ghardhenitsa
Καρούτες
Karoutes
Κάμπος Καρούτας
Kamhos Karoutas
ΑΜΦΙΣΣΑ
AMFISA
Αγιος Γεώργιος
Aghios Georgios
Αγιος Κωνσταντίνος
Aghios Konstandinos
Αγία Ευθυμία
Aghia Efthimia
Σερνικάκι
Sernikaki
Τρανός Λάκκος
Tranos Lakos
Τριλέα
Trilea
Σπαρτόραχη
Spartoraghi
Βουνιχώρα
Vounichora
Παπαδάκος
Papadhakos
Τιχιούνι
Tichiouni
Προφήτης Ηλίας
Prophitis Ilias
Γκιόνα

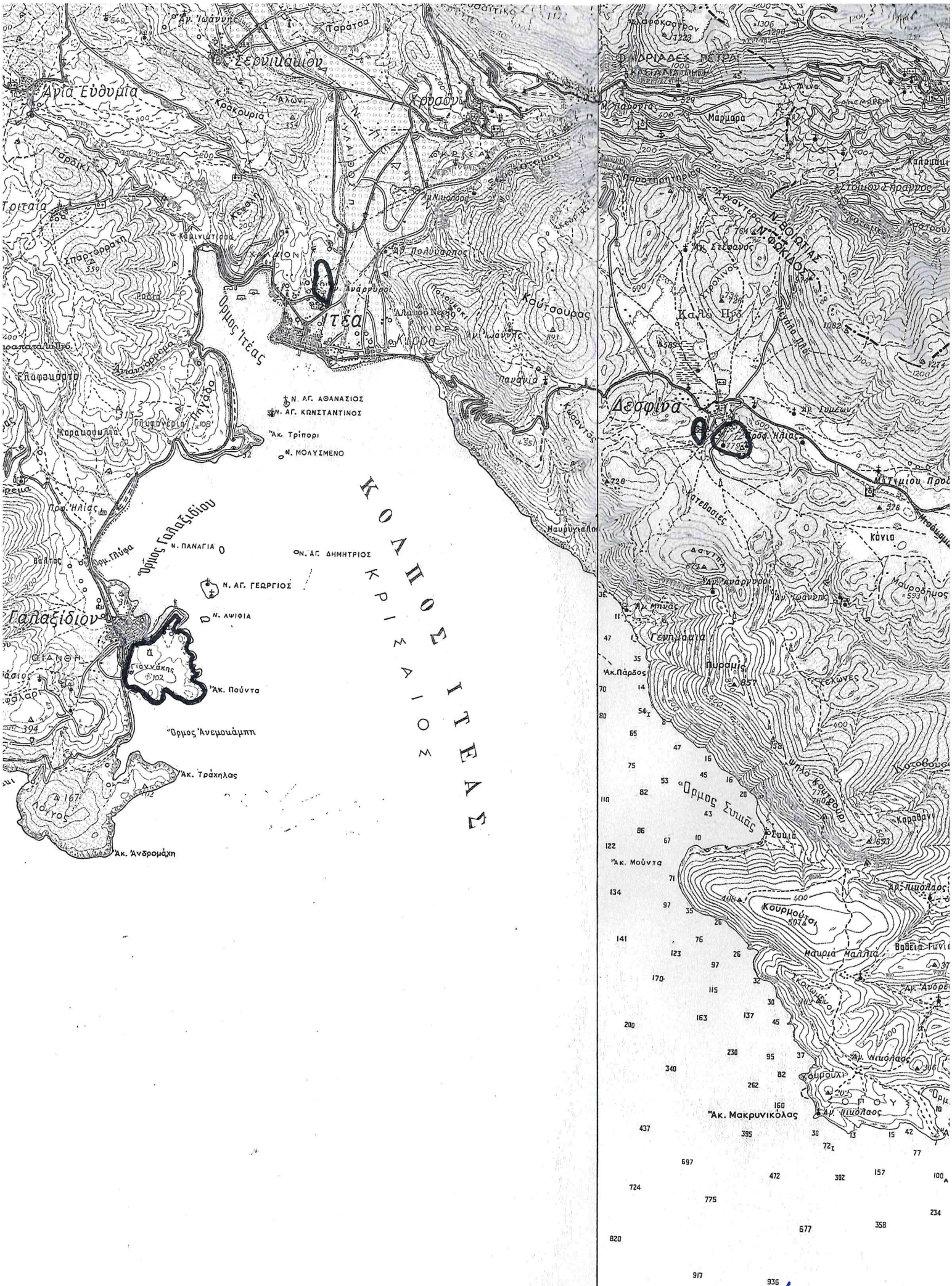

ΠΕΡΙΑΣΤΙΚΑ ΔΑΣΗ/
ΓΑΛΑΞΙΔΙΟΥ-ΙΤΕΑΣ-ΔΕΣΦΙΝΑΣ.

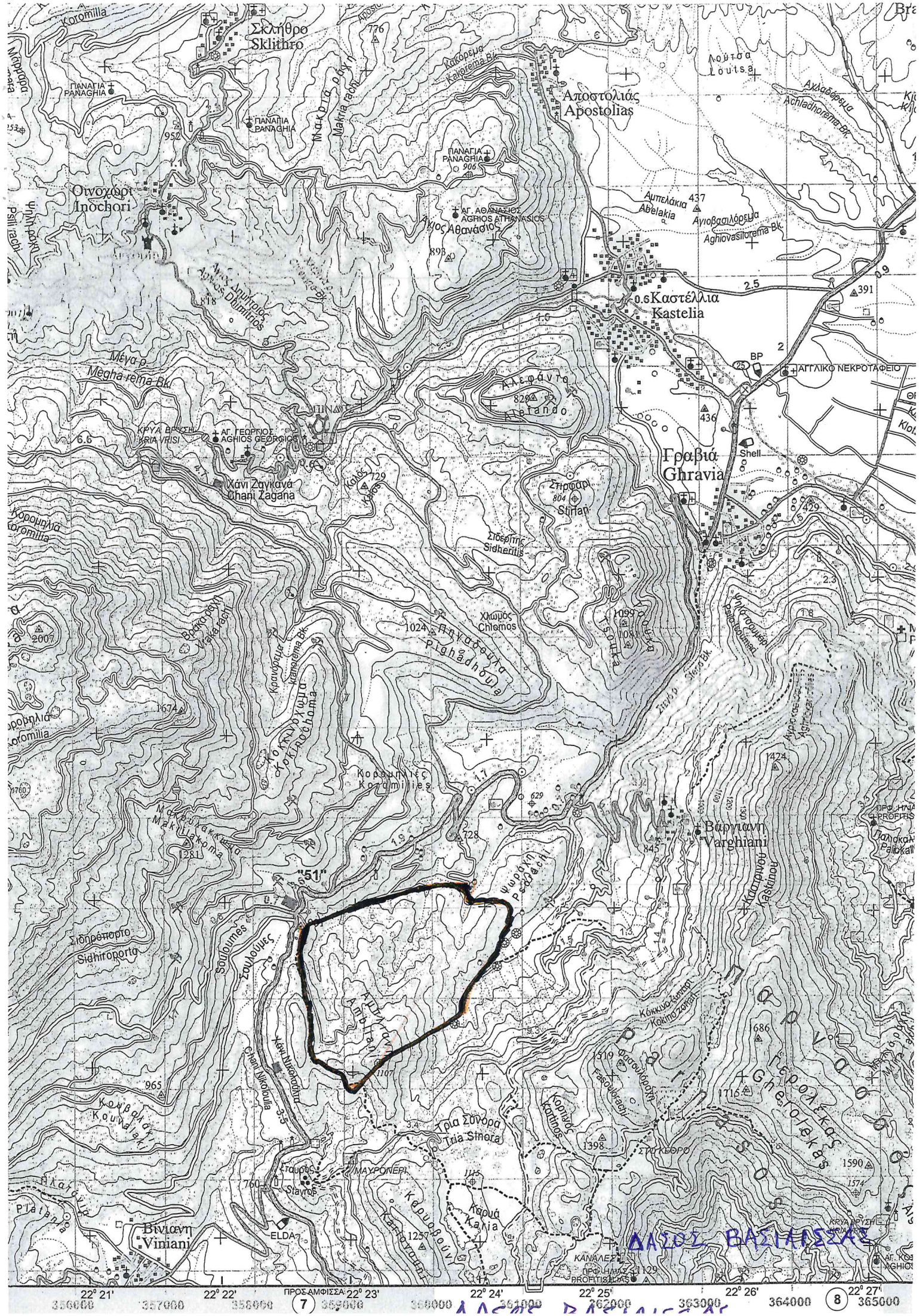
Σκλήθρο
Sklithro
Αποστολιάς
Apostolias
Οινοχώρι
Inochori
Καστέλλια
Kastelia
Γραβιά
Ghravia
Βάργιανη
Varghiani
Βιγιανη
Viniani
"51"
ΠΡΟΣ ΑΜΦΙΣΣΑ
ΔΑΣΟΣ ΒΑΣΙΛΙΣΣΑΣ