



ΕΛΛΗΝΙΚΗ ΔΗΜΟΚΡΑΤΙΑ
ΥΠΟΥΡΓΕΙΟ ΠΕΡΙΒΑΛΛΟΝΤΟΣ & ΕΝΕΡΓΕΙΑΣ
ΕΠΙΘΕΩΡΗΣΗ ΕΦΑΡΜΟΓΗΣ ΔΑΣΙΚΗΣ ΠΟΛΙΤΙΚΗΣ
ΘΕΣΣΑΛΙΑΣ – ΣΤΕΡΕΑΣ ΕΛΛΑΔΑΣ
ΔΙΕΥΘΥΝΣΗ ΔΑΣΩΝ ΦΩΚΙΔΑΣ

Άμφισσα, 15-04-2024

Αριθ.Πρωτ: 185629

Ταχ. Δ/νση : Επ. Φιλοθέου 3
Ταχ. Κώδικας : 331 00 Άμφισσα
Πληροφορίες : Δ. Τσέλλος
Τηλέφωνο : 22650-28875
Email : ddasonfok@eedpts.ypen.gr

ΠΡΟΣ: Τμήμα Πολιτικής Προστασίας
 ΠΕ Φωκίδας
 Γιδογιάννου 31, ΑΜΦΙΣΣΑ
tpp-fok@pste.gov.gr

ΚΟΙΝ:

ΘΕΜΑ: Ορισμός περιοχών για την εφαρμογή του μέτρου απαγόρευσης κυκλοφορίας οχημάτων και παραμονής εκδρομέων σε εθνικούς δρυμούς, δάση και ευπαθείς περιοχές για την αντιπυρική περίοδο 2024.

ΣΧΕΤ: 80385/11-04-2024 έγγραφό σας.

Υστερα από το παραπάνω σχετικό που αναφέρεται στο αντικείμενο του θέματος, σας επισυνάπτουμε τρία αποσπάσματα χάρτη με τα προτεινόμενα όρια απαγόρευσης κυκλοφορίας οχημάτων και εκδρομέων (πλήν οχημάτων δασικών υπηρεσιών, Π/Υ, ΕΛ.ΑΣ. και κτηνοτρόφων) όταν κρίνεται αρμοδίως, στις περιοχές

- Παρνασσού
- Γκιώνας
- περιαστικών δασών Γαλαξιδίου, Ιτέας και Δεσφίνας.

Η περιοχή απαγόρευσης Παρνασσού οριοθετείται από τις θέσεις: Αλαφόκαστρο Δελφών, Κρόκι, Αγ. Νικόλαος, άνωθεν Δροσοχωρίου, άνωθεν Βάργιανης, Ιερά Μονή Πανάσσαρης Γραβιάς, Ψηλή ράχη, Κοκκινόραχη, Αγ. Τριάδα Επταλόφου, Αλαταριές, δρόμος προς Αη-Γιάννη (μη συμπεριλαμβανομένου), Παλιοέλατος, Λυκότρυπο, Γουναρέικα Πολυδρόσου, διοικητικά όρια Αμφίκλειας, Αρτοτέντα Πολυδρόσου, Αγ. Νικόλαος Επταλόφου, Πυργάκι, Σύνορο, Μεγάλη Βρύση, Παλιοβούνα, Κωρύκειο Άντρο, Τουμπανάρια, Αλαφόκαστρο.

Η περιοχή απαγόρευσης Γκιώνας οριοθετείται από τις θέσεις: Αργομοίρα, Σταυρός Αγ. Ευθυμίας, Πολλά μονοπάτια, Κολοστούμπα Βουνιχώρας, Δενδρούλι Καρουτών, νότια κάμπου Καρουτών, Έλατος Άμφισσας, οροπέδιο Ταράτσα, Ντεβρεντές, διαστ. προς Ρωμέικο, προσκυνητάρι Πρ. Ηλία, Φαράγγι Ρεκάς, Ασπρόξυλα, άνωθεν Ι. Μονής Παναγίας Προσηλίου. Κάτω Κορομηλιές (Αργομοίρα).

Η περιοχή απαγόρευσης Γαλαξιδίου περιλαμβάνει το πευκοδάσος της Φιλοδασικής Ένωσης και την ευρύτερη περιοχή «Γιάννακης» πλην των εγκαταστάσεων του Ι.Ε.Κ. Τουρισμού Στερεάς Ελλάδας.

Η περιοχή απαγόρευσης Ιτέας περιλαμβάνει τον λόφο των Αγίων Αναργύρων και οριοθετείται από τον δρόμο που τον περιβάλλει ο οποίος συμπεριλαμβάνεται στην απαγόρευση.

Η περιοχή απαγόρευσης Δεσφίνας περιλαμβάνει τα περιαστικά πευκοδάση Αγ. Γεωργίου, Αγ. Αθανασίου και Προφήτη Ηλία δυτικά και ανατολικά του οικισμού.

Προτεινόμενα σημεία ελέγχου

Περιοχή Παρνασσού:

1. Δόκανο (διασταύρωση προς Αγ. Κοσμά - Αργοστήλια)
2. Μπονίκ (διασταύρωση προς Επτάστομο - Καλάνια)
3. Ταβέρνα Στέκι (διασταύρωση προς Παλιοπαναγιά - Κρόκι).

Περιοχή Γκιώνας: Διασταύρωση Αργομοίρα.

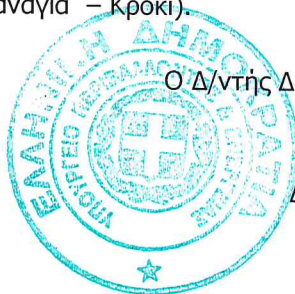

Ο Δ/ντής Δασών Φωκίδας

Δήμος Π. Τσέλλος
 Δασολόγος

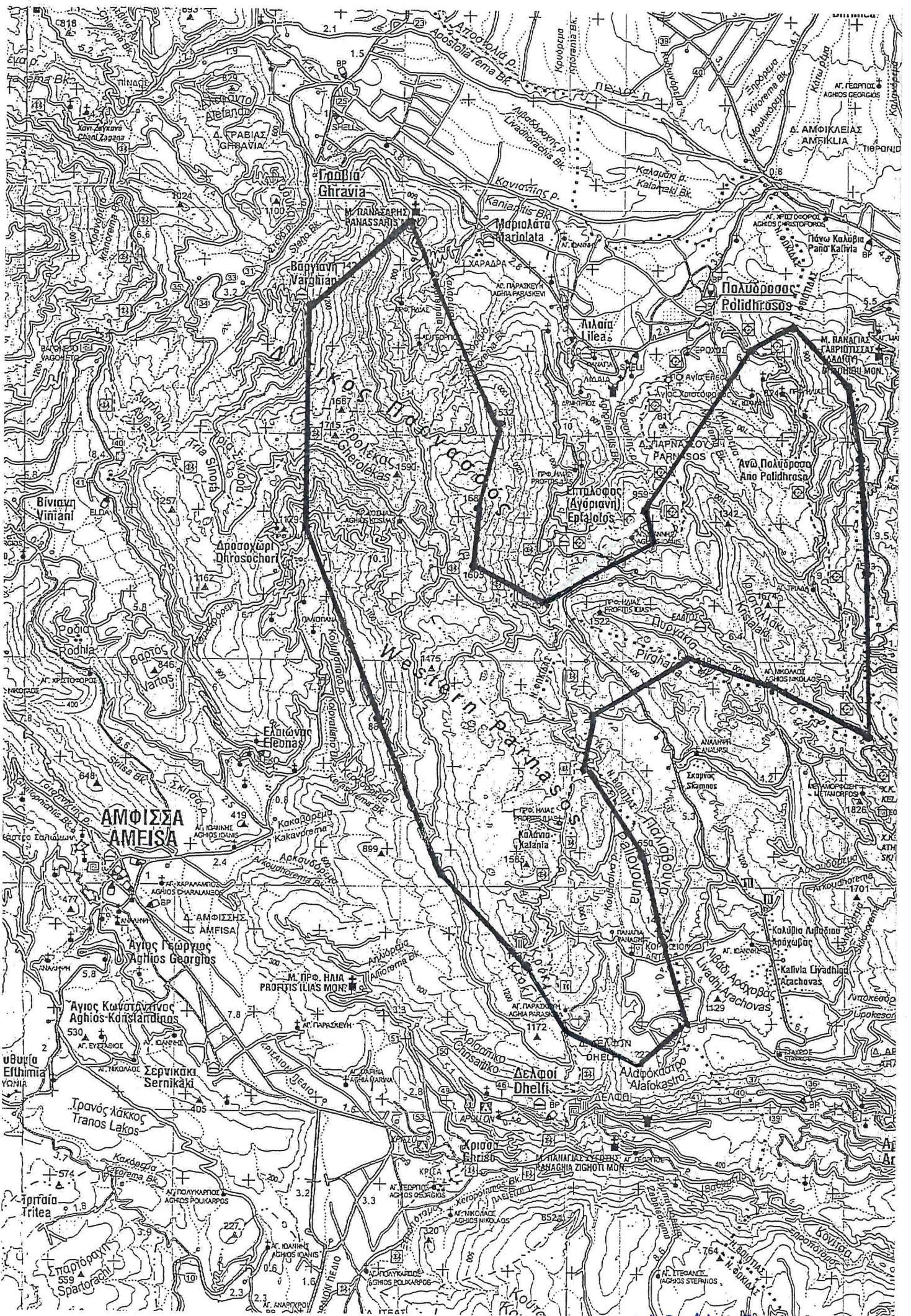

ΠΑΡΝΑΣΣΟΣ.

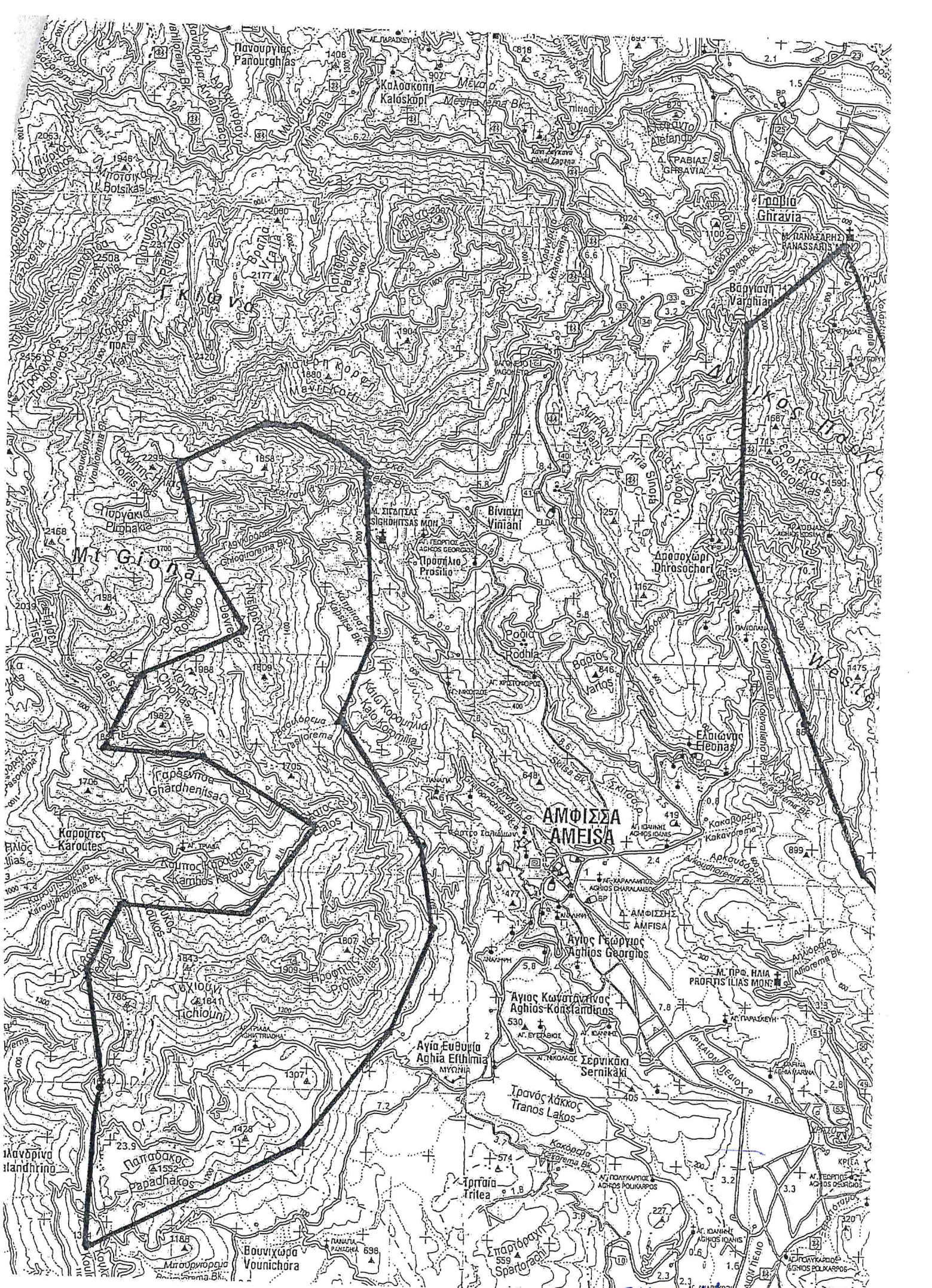

ΓΚΙΩΝΑ

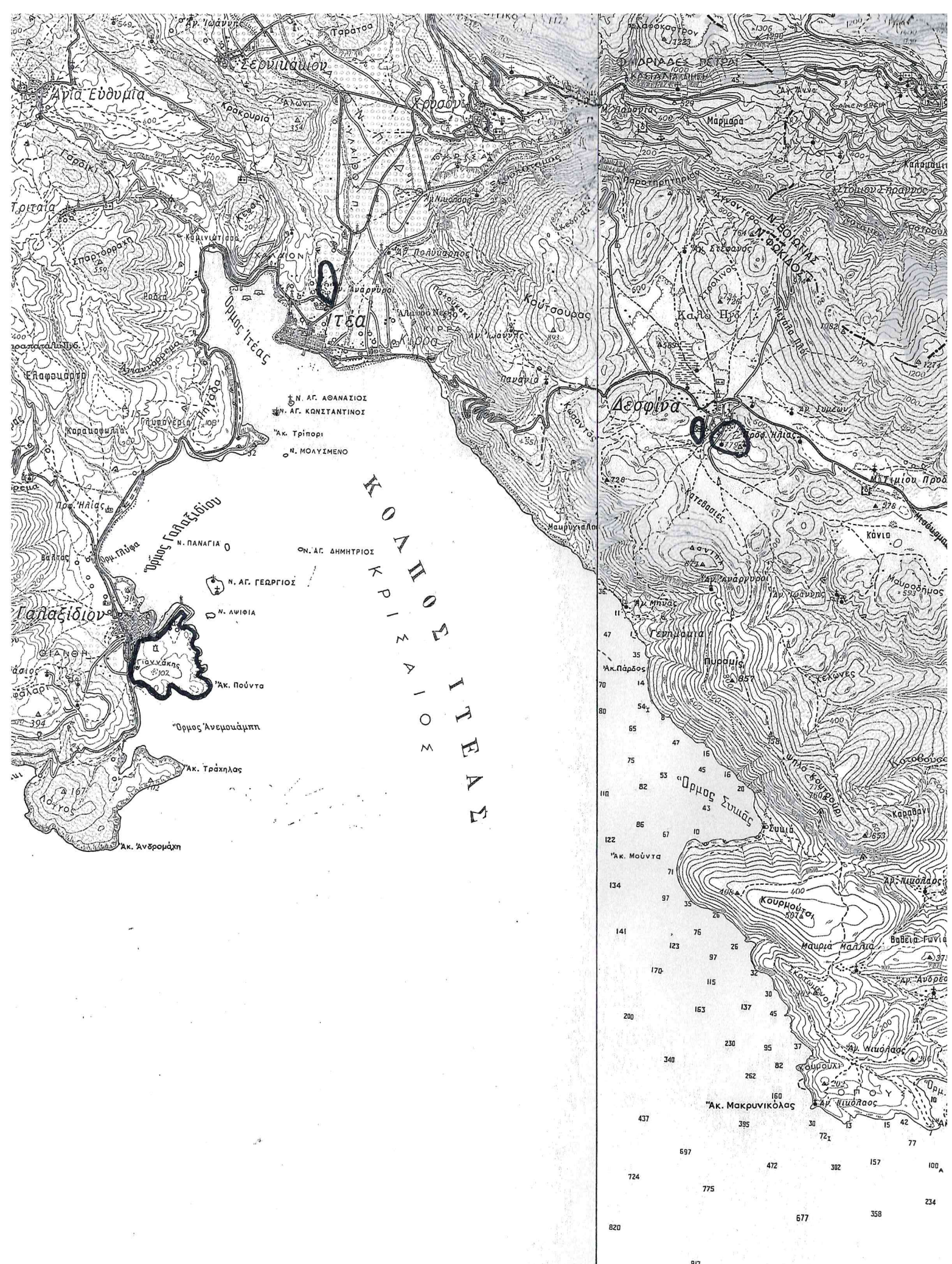

ΚΟΛΠΟΣ ΚΡΙΣΣΑΙΟΣ

ΠΕΡΙΑΣΤΙΚΑ ΔΑΣΗ
 ΠΑΛΑΞΙΔΙΟΥ-ΙΤΕΑΣ-ΔΕΣΦΙΝΑΣ.