

ΠΑΡΑΡΤΗΜΑ Α



ΕΛΛΗΝΙΚΗ ΔΗΜΟΚΡΑΤΙΑ
ΑΠΟΚΕΝΤΡΩΜΕΝΗ ΔΙΟΙΚΗΣΗ
ΘΕΣΣΑΛΙΑΣ- ΣΤΕΡΕΑΣ ΕΛΛΑΔΑΣ
ΓΕΝΙΚΗ ΔΙΕΥΘΥΝΣΗ ΔΑΣΩΝ ΚΑΙ
ΑΓΡΟΤΙΚΩΝ ΥΠΟΘΕΣΕΩΝ
ΔΙΕΥΘΥΝΣΗ ΔΑΣΩΝ Ν. ΕΥΒΟΙΑΣ
ΔΑΣΑΡΧΕΙΟ ΑΛΙΒΕΡΙΟΥ

Αλιβέρι 01-06-2021
Αριθ. Πρωτ. 110032

ΠΡΟΣ: Τμήμα Πολιτικής Προστασίας Π.Ε. Εύβοιας
Kostopoulos.g@evia.pste.gov.gr

Ταχ. Δ/ση : Αλιβέρι
Ταχ. Κώδικας : 345 00
Πληροφορίες: Π. Σπυρούλη
Τηλέφωνο : 2223023715

ΚΟΙΝ: Δ/ση Δασών Ν.Ευβοίας
ddasonevias@apdthest.gov.gr

ΘΕΜΑ: Ορισμός περιοχών για την εφαρμογή του μέτρου της απαγόρευσης κυκλοφορίας οχημάτων και παραμονή εκδρομέων σε εθνικούς δρυμούς, δάση και ευπαθείς περιοχές για την αντιτυρική περίοδο έτους 2021

ΣΧΕΤ. 1) 101630/291/18-05-2021 *έγγραφο σας*
2) 102086/21-05-2021 *δ/γη Δ/σης Δασών Ν. Ευβοίας*

Σε απάντηση των ανωτέρω σχετικών οι περιοχές τις οποίες προτείνουμε να απαγορευτεί η παραμονή εκδρομέων και η κίνηση οχημάτων κατά την τρέχουσα αντιτυρική περίοδο είναι οι παρακάτω:

1. Το περιαστικό δάσος ΚΡΥΟ-ΚΡΕΟΥΖΙ της Δ.Ε.Κύμης
2. Το δημόσιο πευκοδάσος ΤΡΕΠΕΣ της Τ.Κ. Στύρων
3. Το προστατευόμενο δάσος ΚΑΣΤΑΝΟΛΟΙΓΤΟΣ του Δήμου Καρύστου

Συνημμένα αποστέλλονται χάρτες προσανατολισμού των τριών αυτών περιοχών στους οποίους αποτυπώνονται ενδεικτικά τα σημεία ελέγχων με συντεταγμένες στο σύστημα ΕΓΣΑ 87.

Παρακαλούμε για τις δικές σας ενέργειες.

Ο Δασάρχης

Αθανάσιος Μαρίνος
Δασολόγος

ΧΑΡΤΗΣ ΠΡΟΣΑΝΑΤΟΛΙΣΜΟΥ
ΔΑΣΙΚΗ ΘΕΣΗ ΚΑΣΤΑΝΟΛΟΓΓΟΣ
Τ.Κ. ΠΛΑΤΑΝΙΣΤΟΥ

ΣΗΜΕΙΟ ΕΛΕΓΧΟΥ :X=540483 ,Y=4209665



**ΧΑΡΤΗΣ ΠΡΟΣΑΝΑΤΟΛΙΣΜΟΥ
ΔΑΣΙΚΗ ΘΕΣΗ "ΚΡΥΟ-ΚΡΕΟΥΖΙ"
Δ.Κ. ΚΥΜΗΣ**

ΣΗΜΕΙΟ ΕΛΕΓΧΟΥ 1
X=508377 ,Y=4274718

ΣΗΜΕΙΟ ΕΛΕΓΧΟΥ 2
X=508559 ,Y=4276156

ΣΗΜΕΙΟ ΕΛΕΓΧΟΥ 3
X=506608 ,Y=4275561

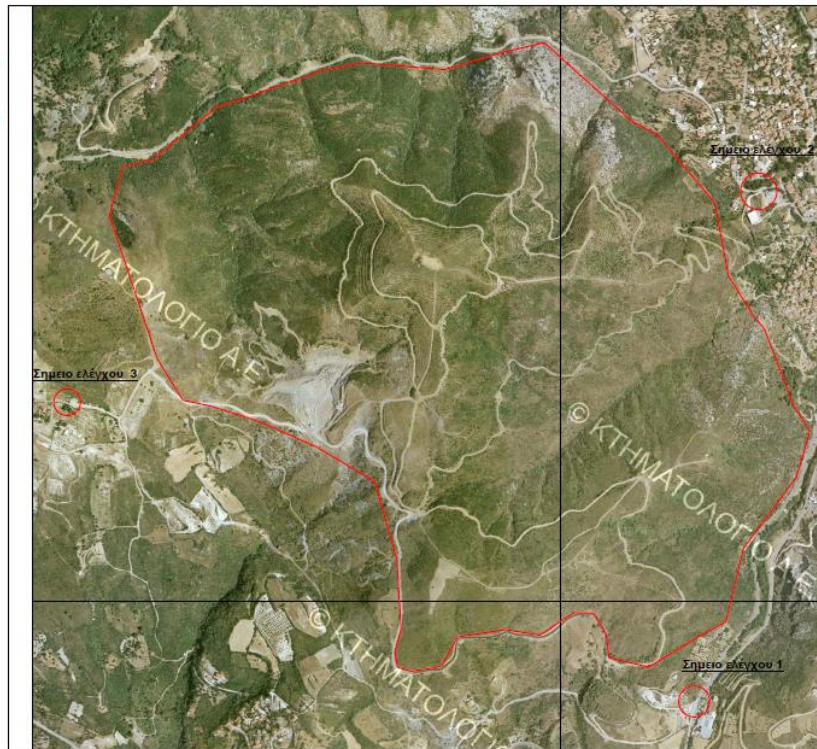

**ΧΑΡΤΗΣ ΠΡΟΣΑΝΑΤΟΛΙΣΜΟΥ
ΔΗΜΟΣΙΟ ΔΑΣΩΝ ΤΡΕΠΕΣ
Τ.Κ. ΣΤΥΡΩΝ**
ΣΗΜΕΙΟ ΕΛΕΓΧΟΥ :X=522031 ,Y=4218649





ΕΛΛΗΝΙΚΗ ΔΗΜΟΚΡΑΤΙΑ
ΑΠΟΚΕΝΤΡΩΜΕΝΗ ΔΙΟΙΚΗΣΗ
ΘΕΣΣΑΛΙΑΣ – ΣΤΕΡΕΑΣ ΕΛΛΑΔΑΣ
ΔΙΕΥΘΥΝΣΗ ΔΑΣΩΝ Ν. ΕΥΒΟΙΑΣ

ΔΑΣΑΡΧΕΙΟ ΛΙΜΝΗΣ

Ταχ. Δ/νση: 340 05 Λίμνη
Πληροφορίες: Ζίγκηρης Σπύρος
Τηλέφωνο: 2227031218
e-mail: spyros.zigkiris@apdthest.gov.gr

Λίμνη, 01-06-2021

Αριθμ. Πρωτ:109990

Προς: Περιφερειακή Ενότητα Ευβοίας
Τμήμα Πολιτικής Προστασίας
Λεωφ. Χαϊνά 93
34 100 ΧΑΛΚΙΔΑ
Κοιν Δ/νση Δασών Ν. Ευβοίας

ΘΕΜΑ: «Ορισμός περιοχών για την εφαρμογή του μέτρου της απαγόρευσης κυκλοφορίας οχημάτων και παραμονή εκδρομικών σε εθνικούς δρυμούς, δάση και ευπαθείς περιοχές για την αντιπυρική περίοδο έτος 2021»

Σχετ.: α. Το με αριθμ. 101630/291/18-05-2021 έγγραφό σας.
β. Το με αριθμ. 102086/21-05-2021 έγγραφο της Δ/νσης Δασών Ν.Ευβοίας.

Σε απάντηση του ανωτέρω (α) σχετικού εγγράφου σας, σας γνωρίζουμε ότι η Υπηρεσία μας προτείνει την απαγόρευση της κυκλοφορίας οχημάτων και παραμονής εκδρομικών στα δάση, σε όλη την περιοχή ευθύνης του Δασαρχείου Λίμνης που καταλαμβάνει έκταση 57.073 Ha και σε όλους τους δασικούς δρόμους μήκους 1525 χλμ με τους παρακάτω όρους:

1. Η απαγόρευση να ισχύει στις περιπτώσεις που ο ημερήσιος χάρτης κινδύνου πυρκαγιών είναι πολύ υψηλός (3),(4) ή σε κατάσταση συναγερμού (5).
2. Να απαγορεύεται η παραμονή των εκδρομικών στα δάση τις νυχτερινές ώρες για όλες τις ημέρες, εκτός και αν υπάρχει ειδική άδεια, π.χ. πρόσκοποι.
3. Στην απαγόρευση να μην περιλαμβάνονται οι ασφαλτοστρωμένοι επαρχιακοί δρόμοι, Δημοτικοί δρόμοι και οι αγροτικοί-δασικοί δρόμοι που οδηγούν σε παραλίες, όπου πηγαίνουν για τα μπάνια τους οι πολίτες, καθώς και όσοι συνδέουν καλλιεργήσιμες εκτάσεις.
4. Της ανωτέρω απαγόρευσης να εξαιρεθούν οι ρητινεργάτες, δασεργάτες, υλοτόμοι, κτηνοτρόφοι, μελισσοκόμοι, για τους λόγους ότι η εργασία τους βρίσκεται εντός των δασών. Οι ανωτέρω να προμηθευτούν με άδεια από την Πυροσβεστική Υπηρεσία, η οποία θα εκδίδεται κατόπιν βεβαίωσης της Δασικής Υπηρεσίας-Ενώσεως Αγροτικών Συνεταιρισμών κλπ. για τους μελισσοκόμους-κτηνοτρόφους για το επάγγελμα που εξασκούν.

Επισυνάπτουμε CD με χάρτη περιοχής ευθύνης του Δασαρχείου Λίμνης όπου εμφανίζονται όλοι οι δασικοί δρόμοι καθώς και ονομασία τους.

Η ΑΝΑΠΛΗΡΩΤΡΙΑ ΠΡΟΙΣΤΑΜΕΝΗ
ΤΟΥ ΔΑΣΑΡΧΕΙΟΥ ΛΙΜΝΗΣ

ΚΟΤΡΩΝΗ ΖΩΗ
ΔΑΣΟΛΟΓΟΣ ΜΕ ΒΑΘΜΟ Α΄

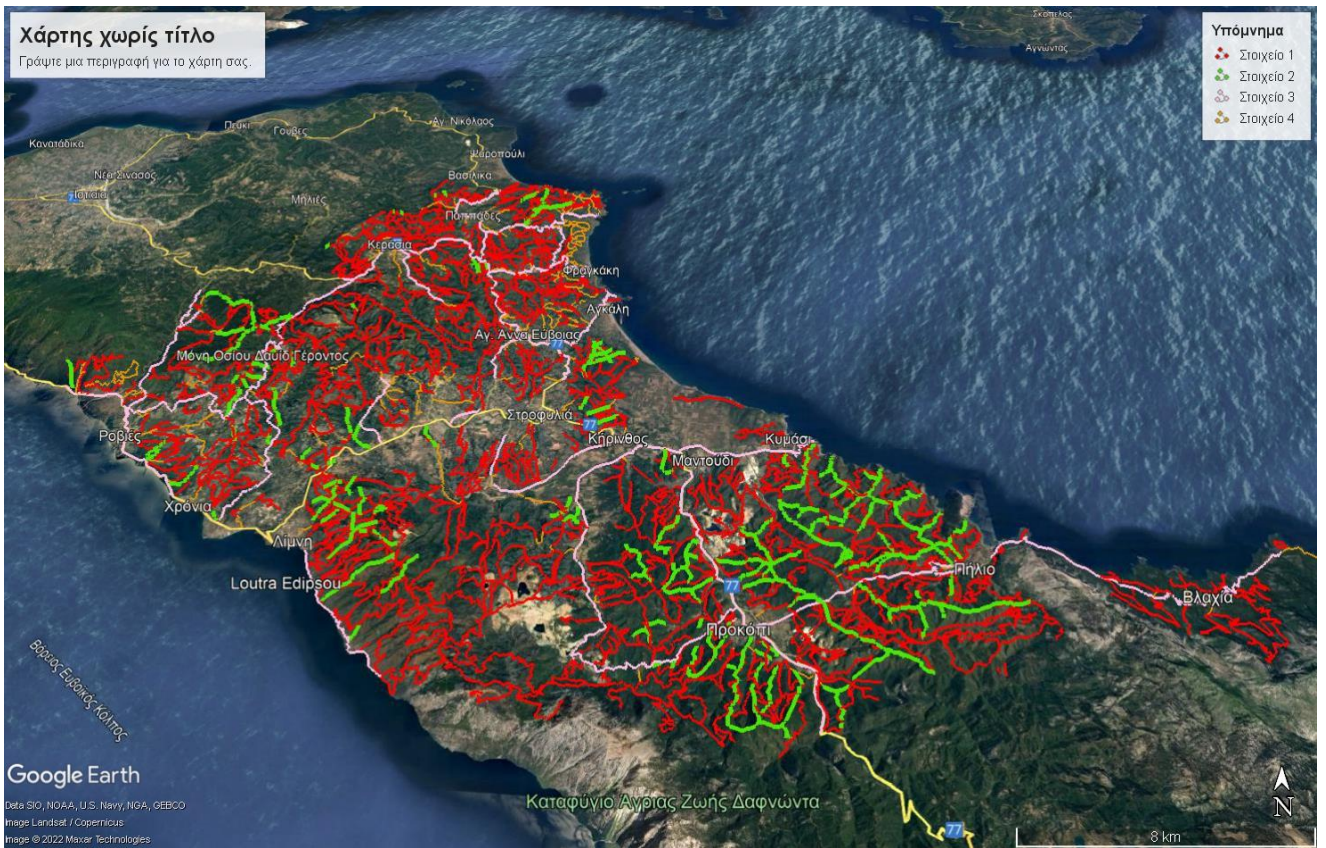



Χαλκίδα 01-06-2021
Αριθ. Πρωτ.: 109869

ΕΛΛΗΝΙΚΗ ΔΗΜΟΚΡΑΤΙΑ
ΑΠΟΚΕΝΤΡΩΜΕΝΗ ΔΙΟΙΚΗΣΗ
ΘΕΣΣΑΛΙΑΣ - ΣΤ. ΕΛΛΑΔΑΣ
ΓΕΝΙΚΗ Δ/ΝΣΗ ΔΑΣΩΝ &
ΑΓΡΟΤΙΚΩΝ ΥΠΟΘΕΣΕΩΝ
Δ/ΝΣΗ ΔΑΣΩΝ Ν. ΕΥΒΟΙΑΣ
ΔΑΣΑΡΧΕΙΟ ΧΑΛΚΙΔΑΣ

.....
Τμήμα : Δασοτεχνικών Έργων
Ταχ. Δ/ση : Χαϊνά 97
Τ.Κ. : 34100 Χαλκίδα
Πληροφορίες : Κων/νος Παλαιολόγος
Τηλέφωνο : 22210-84444 (εσωτ. 209)
e-mail: kostas.palaiologos@apdthest.gov.gr

ΠΡΟΣ: Περιφερειακή Ενότητα Ευβοίας
Τμήμα Πολιτικής προστασίας
Λ. Χαϊνά 93 – 34100 ΧΑΛΚΙΔΑ

ΚΟΙΝ.: Δ/ση Δασών Ν. Ευβοίας
Λεωφόρος Γεωργίου Παπανδρέου
5^ο Χλμ. Χαλκίδας – Νέας Αρτάκης
TK 34132

ΘΕΜΑ: Ορισμός Περιοχών για την εφαρμογή του μέτρου της απαγόρευσης κυκλοφορίας οχημάτων και παραμονή εκδρομέων σε εθνικούς δρυμούς, δάση και ευπαθείς περιοχές για την αντιτυρική περίοδο έτους 2021.

ΣΧΕΤ.: 1. Το αριθμ. 101630/291/18-05-2021 έγγραφο του Τμήματος Πολιτικής Προστασίας Π.Ε. ΕΥΒΟΙΑΣ
2. Το αριθμ. 102086/21-05-2021 έγγραφο της Δ/σης Δασών Ν. Ευβοίας.

Σε συνέχεια των ανωτέρω σχετικών και για τον λόγο ότι όλη η περιοχή αρμοδιότητας και ευθύνης του Δασαρχείου Χαλκίδας, εμπίπτει στις κηρυχθείσες ως επικίνδυνες περιοχές της χώρας όπως ορίζει το ΠΔ 575/09-07-1980 με ζηροθερμική περίοδο από Απρίλιο έως Οκτώβριο και έχει ανάγκη προστασίας από τον κίνδυνο των πυρκαγιών, σας αναφέρουμε τα εξής:

- Όσον αφορά την παραμονή εκδρομέων οριοθετούμε ως προς την απαγόρευση παραμονής την περιοχή του προστατευτικού και αισθητικού δάσους Στενής (ανάτη της Τ.Κ. Στενής έως την Ράχη), περιλαμβάνεται όλη η λεκάνη απορροής ανάτη της Στενής, σε ημέρες και ώρες που θεωρούνται επικίνδυνες για την εκδήλωση πυρκαγιάς.

- Όσον αφορά το μέτρο απαγόρευσης κυκλοφορίας οχημάτων τις ημέρες και ώρες που θεωρούνται επικίνδυνες για την εκδήλωση πυρκαγιάς, προτείνουμε το ημιορεινό και ορεινό δασικό οδικό δίκτυο στην περιοχή αρμοδιότητας του Δασαρχείου Χαλκίδας το οποίο ανέρχεται σε περίπου 1.050 χιλιόμετρα και όπως αυτό οριοθετείται.

Α. Δήμος Διρφύων-Μεσσαπίων.

Α1. Δημοτική Ενότητα Μεσσαπίων: Από Χάνι Πεθαμένου – Δροσιά (Κρυόρεμα) και ανάτη έως Άγιο Γεώργιο (Δερβένι). Περιλαμβάνεται το δασικό οδικό δίκτυο στα όρια των Τ.Κ. Νεροτριβιάς, Καμαρίτσας, Κυπαρισσίου, Σταυρού, Παγώντα (και οικισμός Μαρκάτες), Αγίας Σοφίας, Ψαχνών, Κοντοδεσποτίου, Οικισμού Μακρυμάλλης, Ατταλής και Μακρυκάπας.

Προτεινόμενα σημεία ελέγχου: Άγιος (παιδικές κατασκηνώσεις)-Δασικός δρόμος Αγίου – Βαρθαλάμι-Άγιος Αθανάσιος-Αγία Σωτήρα, Πυροφυλάκειο Αγίου, Ανάτη του οικισμού Πλατάνας (Πυροφυλάκειο Πλατάνας), Μακρυκάπα (ανάτη του οικισμού) προς περιοχή Βάβουλα και Ρέμα Νύφης.

Διανομή μέσω ΤΡΙΔΑ' με UID: 60b5e68be910c255f9e12504 στις 01/06/21 10:52

Α.2 Δημοτική Ενότητα Διρφύων: Περιλαμβάνεται το δασικό οδικό δίκτυο στα όρια των Τ.Κ. Αγίου Αθανασίου, Γλυφάδας, Στενής, Στροπώνων, Μετοχίου Διρφύων, Πούρνου, Μίστρου, Καμπιών, Θεολόγου, Καθενών.

Προτεινόμενα σημεία ελέγχου: Ανάντη του οικισμού Αγίου Αθανασίου (δρόμος προς Τ.Κ. Γλυφάδας), Δασοφυλάκειο Στενής, Διασταύρωση Πούρνου – Θεολόγου.

Β. Δήμος Χαλκιδέων.

Περιλαμβάνεται το δασικό οδικό δίκτυο των Δ.Κ. Δροσιάς, Βαθέος, Παραλίας και Αρτάκης και των Τ.Κ. Λουκισίων, Καλοχωρίου-Παντειχίου, Αφρατίου και Φύλλων.

Προτεινόμενα σημεία ελέγχου: Σκοπευτήριο Ριτσώνας, Χάνι Ριτσώνας, Γήπεδο Λουκισίων, Γήπεδο Βατώντα, Γέφυρα Αφρατίου προς Πισσώνα, Διασταύρωση Καμαρίου - Άγιος Γεώργιος Αρμάς.

Γ. Δήμος Ερέτριας.

Περιλαμβάνεται το δασικό οδικό δίκτυο των Δ.Κ. Ερέτριας (και οικισμός Γέροντας) και Γυμνού και Τ.Κ. Σέτας.

Προτεινόμενα σημεία ελέγχου: Οικισμός Γέροντας, Θέση Αγριλίτσα-Δεξαμενή ΤΙΤΑΝ, Άγιος Νικόλαος (Σέτα - διασταύρωση προς Μίστρο).

Επίσης ιδιαίτερη προσοχή πρέπει να δοθεί στα αλσύλλια της Δ.Κ. Χαλκίδας (Κάνηθος, Υψηλή Γέφυρα, Μπαταριά), καθώς και στους χώρους όπου δραστηριοποιούνται συναθροίσεις ατόμων (κατασκηνώσεις και θρησκευτικές εκδηλώσεις - εορτασμοί).

Με Εντολή Σ.Α.Δ.Θ.-Στ.Ε.

Ο Προϊστάμενος του Δασαρχείου Χαλκίδας α.α.

Καν/νος Παλαιολόγος
Δασολόγος



ΕΛΛΗΝΙΚΗ ΔΗΜΟΚΡΑΤΙΑ
ΑΠΟΚΕΝΤΡΩΜΕΝΗ ΔΙΟΙΚΗΣΗ
ΘΕΣΣΑΛΙΑΣ-ΣΤΕΡΕΑΣ ΕΛΛΑΔΑΣ
ΓΕΝΙΚΗ Δ/ΝΣΗ ΔΑΣΩΝ & ΑΓΡ. ΥΠ
ΔΙΕΥΘΥΝΣΗ ΔΑΣΩΝ ΕΥΒΟΙΑΣ
ΔΑΣΑΡΧΕΙΟ ΙΣΤΙΑΙΑΣ

Ιστιαία 1/6/2021
Αριθμ.Πρωτ. 110108

ΠΡΟΣ: Τμήμα Πολιτικής Προστασίας
Π.Ε. Ευβοίας
(kostopoulos.g@naevias.gr)

ΤΜΗΜΑ :
Ταχ. Δ/ση : **Ιστιαία**
ΤΚ : 342 00
Πληροφορίες : Κ.Σκεπαστίδου
Τηλέφωνο : 22260 52234
Fax : 22260 54110
e-mail : kyriaki.skepastidou@apdthest.gov.gr

ΘΕΜΑ : «Ορισμός περιοχών για την εφαρμογή του μέτρου απαγόρευσης κυκλοφορίας οχημάτων και παραμονής εκδρομέων σε εθνικούς δρυμούς, δάση και ευπαθείς περιοχές για την αντιπυρική περίοδο έτους 2021».

Σχετ: το αριθμ. 101630/291/18-5-2021 έγγραφό σας

Συνέχεια του ανωτέρω σχετικού σας αποστέλλουμε συνημμένα χάρτες ανα Τοπική Κοινότητα στους οποίους απεικονίζονται τα **κυριότερα** σημεία ελέγχου, όπως και πίνακες συντεταγμένων αυτών, προκειμένου να εφαρμοστεί το εν θέματι έργο.



