



ΕΛΛΗΝΙΚΗ ΔΗΜΟΚΡΑΤΙΑ  
ΠΕΡΙΦΕΡΕΙΑ ΣΤΕΡΕΑΣ ΕΛΛΑΔΑΣ  
ΠΕΡΙΦΕΡΕΙΑΚΗ ΕΝΟΤΗΤΑ ΒΟΙΩΤΙΑΣ



ΤΜΗΜΑ ΠΟΛΙΤΙΚΗΣ ΠΡΟΣΤΑΣΙΑΣ

Ταχ. Δ/ση : Φίλωνος 35 - 39  
Τ.Κ. : 32100 - Λιβαδειά  
Τηλέφωνο : 22610 – 29036  
Email : ametaxas@pste.gov.gr  
Πληροφορίες : Μεταξάς Αλέξ.

Λιβαδειά : 01/7/2022  
Αρ. πρωτ : Φ039.150303/584

Προς:  
Πίνακας Αποδεκτών

**ΘΕΜΑ:** Απαγόρευση διέλευσης, παραμονής και κυκλοφορίας προσώπων και οχημάτων σε περιοχές NATURA καθώς και σε δασικά οικοσυστήματα, πάρκα και άλση όπως ορίζονται στις διατάξεις του **Ν.998/1979 (Α΄289)** για την αντιπυρική περίοδο **2022** στην ΠΕ Βοιωτίας.

## Α Π Ο Φ Α Σ Η

### Η ΑΝΤΙΠΕΡΙΦΕΡΕΙΑΡΧΗΣ ΠΕ ΒΟΙΩΤΙΑΣ

Έχοντας υπόψη:

1. Τις διατάξεις του **Ν. 3852/2010** «Νέα Αρχιτεκτονική της Αυτοδιοίκησης και της Αποκεντρωμένης Διοίκησης-Πρόγραμμα Καλλικράτης».
2. Τις διατάξεις του **Ν.3013/2002 (ΦΕΚ 102/Α΄/2002)** “Περί αναβάθμισης της Πολιτικής Προστασίας & λοιπές διατάξεις”.
3. Την **Υ.Α.1299/7-4-2003** “Έγκριση του από **7.4.2003** Γενικού Σχεδίου Πολιτικής Προστασίας με τη συνθηματική λέξη **ΞΕΝΟΚΡΑΤΗΣ**” (**ΦΕΚ 423/Β΄/2003**).

4. Τις διατάξεις του **Π. Δ. 148/2010** «Οργανισμός της Περιφέρειας Στερεάς Ελλάδας» (**ΦΕΚ 241/τ. Α΄**) όπως ισχύει.
5. Την με αριθμ. πρωτ. (οικ.) **204072/3050\_12/09/2019 (ΦΕΚ 3538 τ.Β΄/20-09-2019)**, όπως τροποποιήθηκαν και ισχύουν με θέμα την «Ανάθεση άσκησης τομέων και μεταβίβαση αρμοδιοτήτων στους Χωρικούς Αντιπεριφερειάρχες της Περιφέρειας Στερεάς Ελλάδας».
6. Την με αριθμ. πρωτ.: **144429/610-27-6-2022 ΑΔΑ: 6ΖΒΡ7ΛΗΨΦΣ**, Μεταβίβαση άσκησης αρμοδιότητας σύγκλησης Συντονιστικών Οργάνων Πολιτικής Προστασίας (Σ.Ο.Π.Π.) των Περιφερειακών Ενοτήτων, για επιβολή του μέτρου **«ΑΠΑΓΟΡΕΥΣΗ ΚΥΚΛΟΦΟΡΙΑΣ ΣΕ ΕΘΝΙΚΟΥΣ ΔΡΥΜΟΥΣ, ΔΑΣΗ ΚΑΙ ΕΥΠΑΘΕΙΣ ΠΕΡΙΟΧΕΣ»**.
7. Τον κανονισμό λειτουργίας των Σ.Ο.Π.Π. των περιφερειακών ενοτήτων της Περιφέρειας Στ. Ελλάδας (Απόφαση Περιφερειάρχη υπ. Αριθμ. **203619/856 της 12/9/2019 Α-ΔΑ: 9ΕΩΣ7ΛΗ-7ΞΦ**), όπως συγκροτήθηκαν και ισχύουν
8. Τα άρθρα 129-131 του **Ν. 4926/2022 (ΦΕΚ 82/ Α΄/20.04.2022)**, περί μέτρων αποτροπής κινδύνου εκδήλωσης πυρκαγιάς σε περιοχές NATURA, δασικά οικοσυστήματα, πάρκα και άλση.
9. Το αριθμ. **2902/27-04-2022(ΑΔΑ:ΨΝΛΔ46ΝΠΙΘ-Μ57)** έγγραφο της Δ/σης Σχεδιασμού & Αντιμετώπισης Εκτάκτων Αναγκών της Γενικής Γραμματείας Πολιτικής Προστασίας του Υπουργείου Κλιματικής Κρίσης και Πολιτικής Προστασίας «Έργα και μέτρα πρόληψης για την αντιμετώπιση των δασικών πυρκαγιών Προπαρασκευαστικές δράσεις εμπλεκόμενων φορέων», και ειδικότερα την **παρ. 1.12** περί «Μέτρα αποτροπής κινδύνου εκδήλωσης πυρκαγιάς σε περιοχές NATURA, δασικά οικοσυστήματα, πάρκα και άλση».
10. Το υπ. Αριθμ. **112316/03-6-2021** έγγραφο της Διεύθυνσης Δασών Βοιωτίας

11. Τα πρακτικά της συνεδρίασης των τριών ειδικών συνεδριάσεων του Σ.Ο.Π.Π. της Π.Ε. Βοιωτίας.
12. Το υπ. Αριθμ. **5753/4-5-2022** έγγραφο της Μονάδας Διαχείρισης Ε.Π. Παρνασσού , Οίτης και προστατευόμενων περιοχών Ανατολικής Στερεάς Ελλάδας με την πρότασή τους για σημεία ελέγχου στην περιοχή αρμοδιότητά τους.
13. Το υπ. Αριθμ. **4578/26-5-2022 (ΑΔΑ : 6Ρ7Ψ46ΝΠΙΘ-9ΨΔ)**, έγγραφο της ΓΓΠΠ με θέμα την “Έκδοση ημερήσιου Χάρτη Πρόβλεψης Κινδύνου Πυρκαγιάς από την Γ.Γ.Π.Π. κατά την αντιπυρική περίοδο **2022**”.

### **Α Π Ο Φ Α Σ Ι Ζ Ο Υ Μ Ε**

Την απαγόρευση διέλευσης, παραμονής και κυκλοφορίας προσώπων και οχημάτων σε περιοχές NATURA καθώς και σε δασικά οικοσυστήματα, πάρκα και άλση όπως ορίζονται στις διατάξεις του **N.998/1979 (Α΄289)**, για την αντιπυρική περίοδο όπως αυτά έχουν προσδιοριστεί από την Διεύθυνση Δασών Νομού Βοιωτίας, και εμφανίζονται στους συνημμένους χάρτες, καθώς και στα περιστασιακά δάση των Δήμων της Π.Ε. Βοιωτίας για όλη την διάρκεια της αντιπυρικής περιόδου του **έτους 2022**.

#### **ΔΗΜΟΣ ΛΙΒΑΔΕΙΑΣ**

1. Άλσος άνωθεν Αγίων Θεοδώρων - Κεραμίδι
2. Άλσος Αγίου Λουκά – Νεκροταφείο Ζαγαράς
3. Αναδασωτέο τμήμα Β.Δ. της πόλης της Λιβαδειάς στο Πέρα Χωριό
4. Θέση «Καραμπατσείκα» - Παλαιά οδός Λιβαδειά –Τσουκαλάδες
5. Θέση «Καραβέλια» δρόμος προς Αγία Άννα Δ.Ε. Κορωνειάς
6. Αδιέξοδο πάνω από το Δημοτικό στάδιο Λιβαδειάς.

#### **ΔΗΜΟΣ ΘΗΒΑΙΩΝ**

1. Δάσος Μοσχοποδίου
2. Δάσος Αγίας Τριάδας
3. Δάσος Κιθαιρώνα

#### **ΔΗΜΟΣ ΤΑΝΑΓΡΑΣ**

1. Δάσος Δερβενοχωρίων

## **ΔΗΜΟΣ ΔΙΣΤΟΜΟΥ – ΑΡΑΧΩΒΑΣ- ΑΝΤΙΚΥΡΑΣ**

### **1. Εθνικός Δρυμός Παρνασσού**

Το μέτρο απαγόρευσης της κυκλοφορίας σε κάθε περίπτωση, αποσκοπεί στην προστασία της ανθρώπινης ζωής αλλά και του φυσικού και δασικού περιβάλλοντος στην ευαισθητοποίηση των πολιτών για την αποτροπή επικίνδυνων δραστηριοτήτων και πρόκληση πυρκαγιάς από αμέλεια. .

Η παραπάνω απαγόρευση θα ισχύει τις ημέρες , που ο ημερήσιος χάρτης πρόβλεψης κινδύνου πυρκαγιών, που δημοσιεύεται από την προηγούμενη ημέρα στην αρχική σελίδα του ιστοτόπου της Γενικής Γραμματείας Πολιτικής Προστασίας του Υπουργείου Εσωτερικών και Διοικητικής Ανασυγκρότηση (**[www.civilprotection.gr](http://www.civilprotection.gr)**), παρουσιάζει για τις περιοχές που εφαρμόζεται η **απαγόρευση κατάσταση κινδύνου, 4 (πολύ υψηλή), ή 5 (κατάσταση συναγερμού), και θα ισχύει από την 12η βραδινή της τρέχουσας ημέρας έως την 12η βραδινή της επομένης ημέρας.**

Η απαγόρευση του δεν καταλαμβάνει πρόσωπα που κατοικούν ή εργάζονται στις περιοχές αυτές , αποκλειστικά για τη μετακίνησή τους από και προς την κατοικία ή την εργασία τους, καθώς και πρόσωπα που μετακινούνται εντός του οδικού δικτύου με την επιφύλαξη της δυνατότητας επιβολής του μέτρου της απαγόρευσης κυκλοφορίας και σε τμήματα του δικτύου αυτού από τα κατά περίπτωση αρμόδια όργανα σύμφωνα με τις κείμενες διατάξεις.

Της απαγόρευσης εξαιρούνται επίσης τα οχήματα και το προσωπικό των κρατικών υπηρεσιών , των Ο.Τ.Α , των Στρατιωτικών Υπηρεσιών , που εποπτεύουν την απαγόρευση κυκλοφορίας, καθώς και τα μέλη των εθελοντικών οργανώσεων που αποδεδειγμένα και μετά από σχετική συνεννόηση με την πυροσβεστική υπηρεσία ή την Δασική Υπηρεσία ή τον οικείο Δήμο ή της Μονάδας Διαχείρισης Εθνικών Πάρκων Παρνασσού, Οίτης και Προστατευόμενων Περιοχών Ανατολικής Στερεάς Ελλάδας , εκτελούν χρέη επιτήρησης δασικών οικοσυστημάτων κατά την αντιπυρική περίοδο.

Παρακαλούνται οι αποδέκτες να ενεργήσουν σύμφωνα με την αρμοδιότητά τους για την εφαρμογή της παρούσας απόφασης με την κατάλληλη σήμανση οδών , με τον έλεγχο των προαναφερθέντων δρόμων - περιοχών, καθώς και την σχετική ενημέρωση των κατοίκων.

Για την ενημέρωση του κοινού θα εκδίδεται δελτίο τύπου, ενώ το Τμήμα Πολιτικής Προστασίας της Π.Ε. Βοιωτίας , μία ημέρα πριν την έναρξη της απαγόρευσης θα αποστέλλει μήνυμα **ηλεκτρονικού ταχυδρομείου (email)** για την ενημέρωση των εμπλεκόμενων υπηρεσιών και την ενεργοποίησή τους.

Η παρούσα απόφαση θα υλοποιηθεί με μέριμνα των αρμοδίων κάθε φορά Δασαρχείων , της Αστυνομικής Διεύθυνσης Βοιωτίας , των Πυροσβεστικών Υπηρεσιών, τις Στρατιωτικές Υπηρεσίες του Νομού λαμβάνοντας υπόψη τον ημερήσιο χάρτη πρόβλεψης κινδύνου πυρκαγιών της Γ.Γ.Π.Π. και τις ιδιαιτερότητες που επικρατούν στην περιοχή ευθύνης τους.

Τα αρμόδια Δασαρχεία δύνανται λαμβάνοντας υπόψη την διαθεσιμότητα του προσωπικού τους και των μέσων που διαθέτουν , να αιτηθούν συνδρομή από τον/τους Δήμους να ενεργοποιήσουν εθελοντικές οργανώσεις , Φορείς κα για την εφαρμογή του μέτρου καθορίζοντας από κοινού τα σημεία επιτήρησης και ελέγχου κάθε Υπηρεσίας.

Καλούνται οι Δήμοι της ΠΕ Βοιωτίας να συνδράμουν για την τήρηση της παρούσας σε δασικά οικοσυστήματα, πάρκα και άλση αρμοδιότητάς τους καθώς και για την υποστήριξη του έργου των οικείων Δασαρχείων με μέσα ή προσωπικό καθώς και με την ενεργοποίηση και συνδρομή Φορέων, Εθελοντικών Οργανώσεων η Παραρτημάτων τους , κα που δραστηριοποιούνται στην περιοχή τους .

Η παρούσα συνοδεύεται από τους συνημμένους χάρτες των περιοχών, σύμφωνα με το σχετ. **(10)** έγγραφο της Διεύθυνσης Δασών Ν. Βοιωτίας και το σχετ. **(12)** έγγραφο της **ΜΔΕΠ ΠΑΡΝΑΣΣΟΣ ΟΙΤΗ** και θα δημοσιευτεί για λόγους ενημέρωσης του κοινού στην ιστοσελίδα της Περιφέρειας Στερεάς Ελλάδας.

**ΣΥΝΗΜΜΕΝΑ: ΧΑΡΤΕΣ (9)**

**Ο ΑΝΑΠΛ. ΠΡ/ΝΟΣ Π.Π  
ΠΕ ΒΟΙΩΤΙΑΣ**

**Η ΑΝΤΙΠΕΡΙΦΕΡΕΙΑΡΧΗΣ  
ΠΕ ΒΟΙΩΤΙΑΣ**

**ΜΑΡΙΟΣ ΚΑΚΟΣΑΙΟΣ**

**ΦΑΝΗ ΠΑΠΑΘΩΜΑ**

**ΠΙΝΑΚΑΣ ΔΙΑΝΟΜΗΣ****Α. ΑΠΟΔΕΚΤΕΣ ΓΙΑ ΕΝΕΡΓΕΙΑ (με email)**

1. Αστυνομική Διεύθυνση Περιφέρειας Στ. Ελλάδας ([gadpstelladas@hellenicpolice.gr](mailto:gadpstelladas@hellenicpolice.gr))
2. Αστυνομική Διεύθυνση Βοιωτίας ([adviotias@astynomia.gr](mailto:adviotias@astynomia.gr))
3. Περιφερειακή Διεύθυνση Π.Υ. Στ. Ελλάδας ([pdanster@psnet.gr](mailto:pdanster@psnet.gr))
4. Π.Υ Βοιωτίας ([dpy.biotias@psnet.gr](mailto:dpy.biotias@psnet.gr))
5. Π.Υ Λιβαδειάς ([livadia@psnet.gr](mailto:livadia@psnet.gr))
6. Π.Υ Θήβας ([thiva@psnet.gr](mailto:thiva@psnet.gr))
7. Π.Υ Οινοφύτων ([oinofyta@psnet.gr](mailto:oinofyta@psnet.gr))
8. Δ/νση Δασών Βοιωτίας ([ddasonvoiot@apdthest.gov.gr](mailto:ddasonvoiot@apdthest.gov.gr))
9. Δασαρχείο Λιβαδειάς ([kostas.koutsovasilis@apdthest.gov.gr](mailto:kostas.koutsovasilis@apdthest.gov.gr)).
10. Δασαρχείο Θήβας ([kostas.amiridis@apdthest.gov.gr](mailto:kostas.amiridis@apdthest.gov.gr))
11. Δήμοι Περιφερειακής Ενότητας Βοιωτίας  
([gtagkalegkas@livadia.gr](mailto:gtagkalegkas@livadia.gr)), ([dimosthivas@thiva.gr](mailto:dimosthivas@thiva.gr)), ([stathas75@gmail.com](mailto:stathas75@gmail.com)),  
[b.lagogiannis@gmail.com](mailto:b.lagogiannis@gmail.com) ([dimarxos@orchomenos.gr](mailto:dimarxos@orchomenos.gr)), ([ntasiotisq@yahoo.gr](mailto:ntasiotisq@yahoo.gr))  
[giadim.76@gmail.com](mailto:giadim.76@gmail.com) [kostasmichalis1@gmail.com](mailto:kostasmichalis1@gmail.com) [anastlygg@yahoo.gr](mailto:anastlygg@yahoo.gr)  
[ahatzistamatis@thiva.gr](mailto:ahatzistamatis@thiva.gr) [spanastasiou@thiva.gr](mailto:spanastasiou@thiva.gr) [dimarxos@thiva.gr](mailto:dimarxos@thiva.gr) [dimarhos@tanagra.gr](mailto:dimarhos@tanagra.gr)  
[v.kary@0815.syzefxis.gov.gr](mailto:v.kary@0815.syzefxis.gov.gr) [Vidb1964@gmail.com](mailto:Vidb1964@gmail.com) [dtzouvelekis@orchomenos.gr](mailto:dtzouvelekis@orchomenos.gr)  
[nontastsigaridas@gmail.com](mailto:nontastsigaridas@gmail.com)

**ΑΠΟΔΕΚΤΕΣ ΓΙΑ ΚΟΙΝΟΠΟΙΗΣΗ (με email):**

1. Γ. Γ. Π. Π. ([info@civilprotection.gr](mailto:info@civilprotection.gr))
2. Στρατιωτικό Διοικητή (ΚΕΠΒ) ή εκπρόσωπό ([dimitrios.psaros.kepv@gmail.com](mailto:dimitrios.psaros.kepv@gmail.com))
3. 114 Π.Μ ([staslanian@gmail.com](mailto:staslanian@gmail.com))
4. **Περιφέρεια Στερεάς Ελλάδας:**
  - α. Περιφερειάρχη Π.Στ.Ε. ([periferiarxis@pste.gov.gr](mailto:periferiarxis@pste.gov.gr))
  - β. Εκτελεστικό Γραμματέα Π.Στ.Ε. ([ektelestikos@pste.gov.gr](mailto:ektelestikos@pste.gov.gr))
  - γ. Αντιπεριφερειάρχη Βοιωτίας ([f.papathoma@pste.gov.gr](mailto:f.papathoma@pste.gov.gr))
  - δ. Δνση Τεχνικών Έργων. Βοιωτίας ([ispapantoniou@pste.gov.gr](mailto:ispapantoniou@pste.gov.gr))
  - ε. Δ/νση Διαφάνειας και Ηλ. Διακυβέρνησης ([ddhd@pste.gov.gr](mailto:ddhd@pste.gov.gr))
5. Περιφερειακό Συντονιστή Π. Προστασίας κ. Κων/νο Καραμπέτσο ([k.karabetsos@pste.gov.gr](mailto:k.karabetsos@pste.gov.gr))
6. Περιφερειακή Σύμβουλο κ. Κοροπούλη-Βάσω Κατσιμίχα ([vasokatsimixa@gmail.com](mailto:vasokatsimixa@gmail.com))
7. Περιφερειακό Σύμβουλο κ. Νικολάου Σπύρο ([sp.nikol@yahoo.gr](mailto:sp.nikol@yahoo.gr))

8. Αποκεντρωμένη Διοίκηση Δ/ση Π. Προστασίας ([polprostasia@apdthest.gov.gr](mailto:polprostasia@apdthest.gov.gr))
9. Αυτοτελής Δ/ση Π.Π. Π.ΣΤ.Ε. ([pprostasia@pste.gov.gr](mailto:pprostasia@pste.gov.gr)), ([p.zois@pste.gov.gr](mailto:p.zois@pste.gov.gr))
10. **Εθελοντικές Οργανώσεις Π.Ε. Βοιωτίας**
  - α. Ε.Ε.Ε.Δ ([eedlivadias@gmail.com](mailto:eedlivadias@gmail.com))
  - β. Ε.Δ.Υ.Σ ([info@kskattos.gr](mailto:info@kskattos.gr))



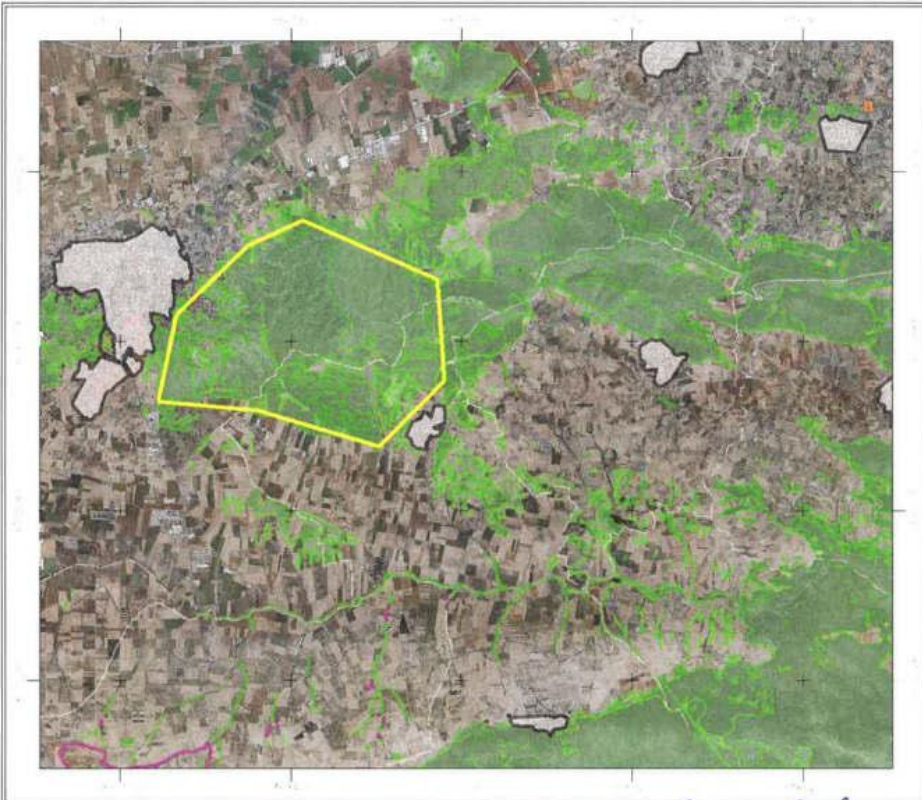

Δα > Μ ηοδ Ουβω

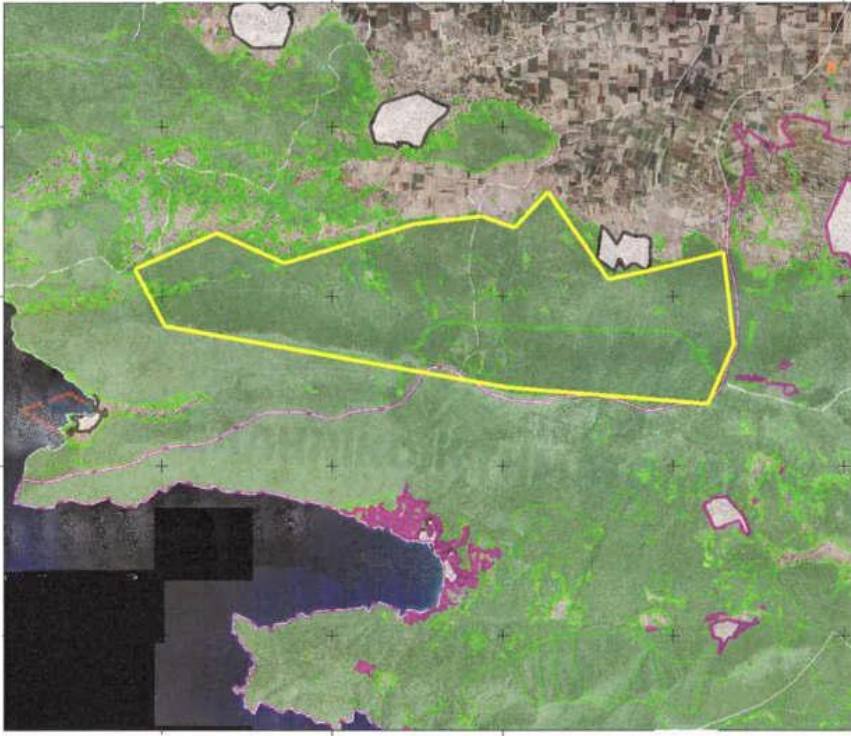

Δα 3 Κεθαίρ 9

A handwritten signature or set of initials in blue ink, consisting of several stylized loops and lines.





