



**ΕΛΛΗΝΙΚΗ ΔΗΜΟΚΡΑΤΙΑ
ΠΕΡΙΦΕΡΕΙΑ ΣΤΕΡΕΑΣ ΕΛΛΑΔΑΣ
ΠΕΡΙΦΕΡΕΙΑΚΗ ΕΝΟΤΗΤΑ ΒΟΙΩΤΙΑΣ**

**Λιβαδειά : 31/05/2021
Αρ.πρωτ :113344/396**



**Προς:
Πίνακας Αποδεκτών**

ΤΜΗΜΑ ΠΟΛΙΤΙΚΗΣ ΠΡΟΣΤΑΣΙΑΣ

Ταχ. Δ/ση : Φίλωνος 35 - 39
Τ.Κ. : 32100 - Λιβαδειά
Τηλέφωνο : 22610 – 29036
Fax : 22613 - 50198
Email : tpp-vio@pste.gov.gr
Πληροφορίες : Μεταξάς Αλεξ.

ΘΕΜΑ: Απόφαση απαγόρευσης κυκλοφορίας οχημάτων και παραμονή εκδρομικών σε εθνικούς δρυμούς, δάση και ευπαθείς περιοχές για την αντιπυρική περίοδο έτους 2021.

**Α Π Ο Φ Α Σ Η
Η ΑΝΤΙΠΕΡΙΦΕΡΕΙΑΡΧΗΣ Π.Ε. ΒΟΙΩΤΙΑΣ**

Έχοντας υπόψη:

1.- Τις διατάξεις του άρθρου 159 παρ. 2 και του άρθρου 160 του Ν. 3852/2010 (ΦΕΚ 87 Α'/2010) «Νέα Αρχιτεκτονική της Αυτοδιοίκησης και της Αποκεντρωμένης Διοίκησης - Πρόγραμμα Καλλικράτης».

2.- Τις διατάξεις του Π.Δ. 148/2010 (ΦΕΚ 241 Α'/2010) «Οργανισμός Περιφέρειας Στερεάς Ελλάδας».

3.- Τις διατάξεις του Ν.3013/2002 (ΦΕΚ 102 Α'/2002) «Αναβάθμιση της Πολιτικής Προστασίας και λοιπές διατάξεις», σε συνδυασμό με την Υ.Α.1299/07.04.2003 (ΦΕΚ 423 Β'/2003) «Έγκριση του από 07.04.2003 Γενικού Σχεδίου Πολιτικής Προστασίας με τη συνθηματική λέξη “ΞΕΝΟΚΡΑΤΗΣ”» και τις εγκυκλίους που εκδίδει η Γενική Γραμματεία Πολιτικής Προστασίας ανά κατηγορία καταστροφής.

4.- Το υπ' αριθ. 8797/6-12-2019 (ΑΔΑ: ΩΠ8Α46ΜΤΛΒ-ΥΤΧ) έγγραφο της ΓΓΠΠ με την 4^η έκδοση του Γενικού Σχεδίου Αντιμετώπισης εκτάκτων αναγκών εξαιτίας δασικών πυρκαγιών με την κωδική ονομασία <<ΙΟΛΑΟΣ>>, καθώς και το υπ' αριθ. **3752 /25-05-2018** έγγραφο της Γ.Γ.Π.Προστασίας, που αναφέρεται σε σχέδιο δράσεων Πολιτικής Προστασίας για την αντιμετώπιση κινδύνων λόγω δασικών πυρκαγιών.

5.- Την αριθ. **3986/12-05/2021** (ΑΔΑ:ΩΤ4246ΜΤΛΒ-Θ91) Απόφαση του Υφυπουργού Προστασίας του Πολίτη, Γ.Γ.Π. Προστασίας.

6.- Το υπ' αριθμ. **10041/482/18-05-2021** (ΑΔΑ: ΩΘΣ77ΛΗ-ΔΛΘ) έγγραφο της Αυτοτελούς Δ/σης Πολιτικής Προστασίας, σχετικά με την μεταβίβαση άσκησης αρμοδιότητας του Περιφερειάρχη, στους Χωρικούς Αντιπεριφερειάρχες της Π.ΣΤ.Ε, σύγκλησης Συντονιστικών Οργάνων Πολιτικής Προστασίας (Σ.Ο.Π.Π.) των Περιφερειακών Ενοτήτων, για επιβολή του μέτρου «**ΑΠΑΓΟΡΕΥΣΗ ΚΥΚΛΟΦΟΡΙΑΣ ΣΕ ΕΘΝΙΚΟΥΣ ΔΡΥΜΟΥΣ, ΔΑΣΗ ΚΑΙ ΕΥΠΑΘΕΙΣ ΠΕΡΙΟΧΕΣ**».

7.- Την υπ' αριθμ. Πρωτ.: **Φ.012.103447/356/20-05-2021** αποστολή πρακτικών **συνεδρίασης** του **Σ.Ο.Π.Π.** της Π.Ε. Βοιωτίας που πραγματοποιήθηκε με τηλεδιάσκεψη..

Α Π Ο Φ Α Σ Ι Ζ Ο Υ Μ Ε

Την απαγόρευση της κυκλοφορίας οχημάτων και παραμονής εκδρομέων σε όλες τις δασικές περιοχές και στα περιαστικά δάση των Δήμων της Π.Ε. Βοιωτίας για όλη την διάρκεια της αντιπυρικής περιόδου του έτους 2021.

Η παραπάνω απαγόρευση θα ισχύει τις ημέρες , που ο ημερήσιος χάρτης πρόβλεψης κινδύνου πυρκαγιών, που δημοσιεύεται από την προηγούμενη ημέρα στην αρχική σελίδα του ιστοτόπου της Γενικής Γραμματείας Πολιτικής Προστασίας του Υπουργείου Εσωτερικών και Διοικητικής Ανασυγκρότησης (www.civilprotection.gr), παρουσιάζει για τις περιοχές που εφαρμόζεται η απαγόρευση **κατάσταση κινδύνου, 4 (πολύ υψηλή), ή 5 (κατάσταση συναγερμού)** και θα ισχύει από την **12^η βραδινή της τρέχουσας ημέρας έως την 12^η βραδινή της επομένης ημέρας**.

Στην απαγόρευση δεν συμπεριλαμβάνεται η κυκλοφορία εντός των ασφαλτοστρωμένων επαρχιακών οδών (πλην της εξαίρεσης που αναφέρεται παρακάτω), των οδών εντός των κατοικημένων τόπων, των αγροτικών οδών, που συνδέουν καλλιεργήσιμες εκτάσεις πλησίον των κατοικημένων τόπων, καθώς και των δρόμων που επικοινωνούν με παραλίες. Από την απαγόρευση εξαιρούνται οι κατά

τόπους αγροκτηνοτρόφοι, διαμένοντες στις περιοχές αυτές, δασεργάτες, μελισσοκόμοι, προσωπικό εργοταξίων και εργοληπτικών εταιρειών, που εκτελούν έργα ή εργασίες κατόπιν αδείας των αρμοδίων δασαρχείων.

Οι παραπάνω εξαιρέσεις δεν ισχύουν για τους μη έχοντες εντοπιότητα (παραθεριστές, εκδρομείς, κλπ).

Για την ενημέρωση του κοινού θα εκδίδεται δελτίο τύπου, ενώ το Τμήμα Πολιτικής Προστασίας της Π.Ε. Βοιωτίας, μία ημέρα πριν την έναρξη της απαγόρευσης θα αποστέλλει μήνυμα ηλεκτρονικού ταχυδρομείου (email) για την ενημέρωση των εμπλεκόμενων υπηρεσιών.

Η παρούσα απόφαση θα υλοποιηθεί με μέριμνα της Αστυνομικής Διεύθυνσης Βοιωτίας, των Πυροσβεστικών Υπηρεσιών του Νομού και των αρμοδίων κάθε φορά Δασαρχείων τα οποία και θα καθορίζουν κατά την κρίση τους τα δάση και τις περιοχές που θα ισχύει το μέτρο της απαγόρευσης , λαμβάνοντας υπόψη τον ημερήσιο χάρτη πρόβλεψης κινδύνου πυρκαγιών της Γ.Γ.Π.Π. και τις ιδιαιτερότητες που επικρατούν στην περιοχή ευθύνης τους.

Επίσης Καλούνται οι Δήμοι της Π.Ε. Βοιωτίας να συνδράμουν για την τήρηση της παρούσας στα πλαίσια της χωρικής ευθύνης τους με την υποστήριξη του έργου των Δασαρχείων με μέσα ή προσωπικό, καθώς και με την ενεργοποίηση Φορέων, Εθελοντικών Οργανώσεων η Παραρτημάτων τους που δραστηριοποιούνται στην περιοχή τους. Επίσης καλούνται για λόγους ενημέρωσης του κοινού, για την δημοσίευση στην ιστοσελίδα τους, της παρούσας απόφασης καθώς και του χάρτη που την συνοδεύει.

**Η ΑΝΤΙΠΕΡΙΦΕΡΕΙΑΡΧΗΣ
Π.Ε. ΒΟΙΩΤΙΑΣ**

Ψηφιακά υπογεγραμμένο από FANI PAPATHOMA
Ημερομηνία: 2021.06.01 10:20:15 EEST

ΦΑΝΗ ΠΑΠΑΘΩΜΑ

ΠΙΝΑΚΑΣ ΔΙΑΝΟΜΗΣ

A. ΑΠΟΔΕΚΤΕΣ ΓΙΑ ΕΝΕΡΓΕΙΑ (με email)

1. Αστυνομική Διεύθυνση Περιφέρειας Στ. Ελλάδας
(gadstelladas@hellenicpolice.gr)
2. Αστυνομική Διεύθυνση Βοιωτίας
(adviotias@astynomia.gr)
3. Περιφερειακή Διεύθυνση Π.Υ. Στ. Ελλάδα
(pdanster@psnet.gr)
4. Π.Υ Βοιωτίας
(dpy.biotias@psnet.gr)
5. Π.Υ Λιβαδειάς
(livadia@psnet.gr)
6. Π.Υ Θήβας
(thiva@psnet.gr)
7. Π.Υ Οινοφύτων
(oinofyta@psnet.gr)
8. Δ/νση Δασών Βοιωτίας
(ddasonvoiot@apdthest.gov.gr)
9. Δασαρχείο Λιβαδειάς, Δασαρχείο Θήβας
(kostas.koutsovasilis@apdthest.gov.gr), (savas.katsianis@apdthest.gov.gr)
10. Δήμοι Περιφερειακής Ενότητας Βοιωτίας
(gtagkaleqkas@livadia.gr), (dimosthivas@thiva.gr),
(stathas75@gmail.com),
(dimarxos@orchomenos.gr), (ntasiotisq@yahoo.gr) (dsximatariou@hol.gr)

B. ΑΠΟΔΕΚΤΕΣ ΓΙΑ ΚΟΙΝΟΠΟΙΗΣΗ (με email)

1. Γ. Γ. Π. Π. (info@civilprotection.gr)
2. Στρατιωτικό Διοικητή (ΚΕΠΒ) ή εκπρόσωπό του
(dimskoufneo@yahoo.gr)
3. 114 Π.Μ
(staslanian@gmail.com)
4. Περιφέρεια Στερεάς Ελλάδας
 - α. Περιφερειάρχης Π.Στ.Ε. (periferiarxis@pste.gov.gr)
 - β. Εκτελεστικό Γραμματέα Π.Στ.Ε. (ektelestikos@pste.gov.gr)
 - γ. Αντιπεριφερειάρχης Βοιωτίας (f.papathoma@pste.gov.gr)
 - δ. Δ.Τ.Ε Π.Ε.Βοιωτίας (ispapantoniou@viotia.gr)
 - ε. Δ/νση Διαφάνειας και Ηλ. Διακυβέρνησης (ddhd@pste.gov.gr)
για την δημοσίευση στην ιστοσελίδα της Περιφέρειας
5. Περιφερειακό Συντονιστή Π. Προστασίας κ. Κων/νο Καραμπέτσο
(k.karabetsos@pste.gov.gr)
6. Περιφερειακή Σύμβουλο κ. Κοροπούλη-Βάσω Κατσιμίχα
(vasokatsimixa@gmail.com)
7. Αποκ. Διοίκηση Θεσσαλίας-Στ Ελλάδα, Δ/νση Π.Προστασίας
(polprostasia@apdthest.gov.gr)
8. Αυτ/λης Δ/νση Π.Π. Π.Στ.Ε. (pprostasia@pste.gov.gr)
9. Εθελοντικές Οργανώσεις Π.Ε. Βοιωτίας
 - α. Ε.Ε.Ε.Δ (eedlivadias@gmail.com)
 - β. Ε.Δ.Υ.Σ (info@kskattos.gr)



Επείγον με e-mail

ΕΛΛΗΝΙΚΗ ΔΗΜΟΚΡΑΤΙΑ
ΑΠΟΚΕΝΤΡΩΜΕΝΗ ΔΙΟΙΚΗΣΗ
ΘΕΣΣΑΛΙΑΣ & ΣΤΕΡΕΑΣ ΕΛΛΑΔΟΣ
ΓΕΝΙΚΗ Δ/ΝΣΗ ΔΑΣΩΝ
ΑΓΡΟΤΙΚΩΝ ΥΠΟΘΕΣΕΩΝ
ΔΙΕΥΘΥΝΣΗ ΔΑΣΩΝ Ν. ΒΟΙΩΤΙΑΣ

Πληροφορίες : Δ/ντης
Τηλέφωνο : 22610-80959 -28951
E-mail : ddasonvoiot@apdthest.gov.gr
Ταχ. Δ/ση : Κάδμου 11 -Λιβαδειά
Ταχ. Κώδικας : 321 00

Λιβαδειά: 3.6.2021
Αρ.Πρωτ : 112316

ΠΡΟΣ : Π.Ε Βοιωτίας
Δ/ση Πολιτικής Προστασίας
Φίλωνος 35-39 Λιβαδειά

ΚΟΙΝ: Δασαρχεία 1. Λιβαδειάς
2. Θηβών

ΘΕΜΑ: Ορισμός ευπαθών περιοχών .

- ΣΧΕΤ:** 1. Το υπ' αρ. 103346/355/20.5.2021 έγγραφο σας.
2. Το υπ' αριθ. 103315/24.5.2021 έγγραφο Δασαρχείου Θηβών.
3. Το υπ' αριθ. 111498/2.6.2021 « « Λιβαδειάς.

Σε απάντηση του ανωτέρω 1 σχετ., που αφορά σε ότι αναφέρεται στο θέμα , σας αποστέλλουμε αποσπάσματα Ο/Φ και ψηφιακά αρχεία (dwg) προσδιορισμού ευπαθών περιοχών του Ν. Βοιωτίας. Ως σημεία ελέγχου προτείνουμε τις αρχές των οδών που αποτελούν τις εισόδους στις ευπαθείς περιοχές.

Παραμένουμε στην διάθεση σας για κάθε θέμα που θα προκύψει.

Ο Δ/ντής Δασών Ν. Βοιωτίας

Ψηφιακά υπογεγραμμένο από IOANNIS GRIVAS
Ημερομηνία: 2021.06.03 12:46:22 EEST

Ιωάννης Γρίβας
Δασολόγος με Α' βαθμό

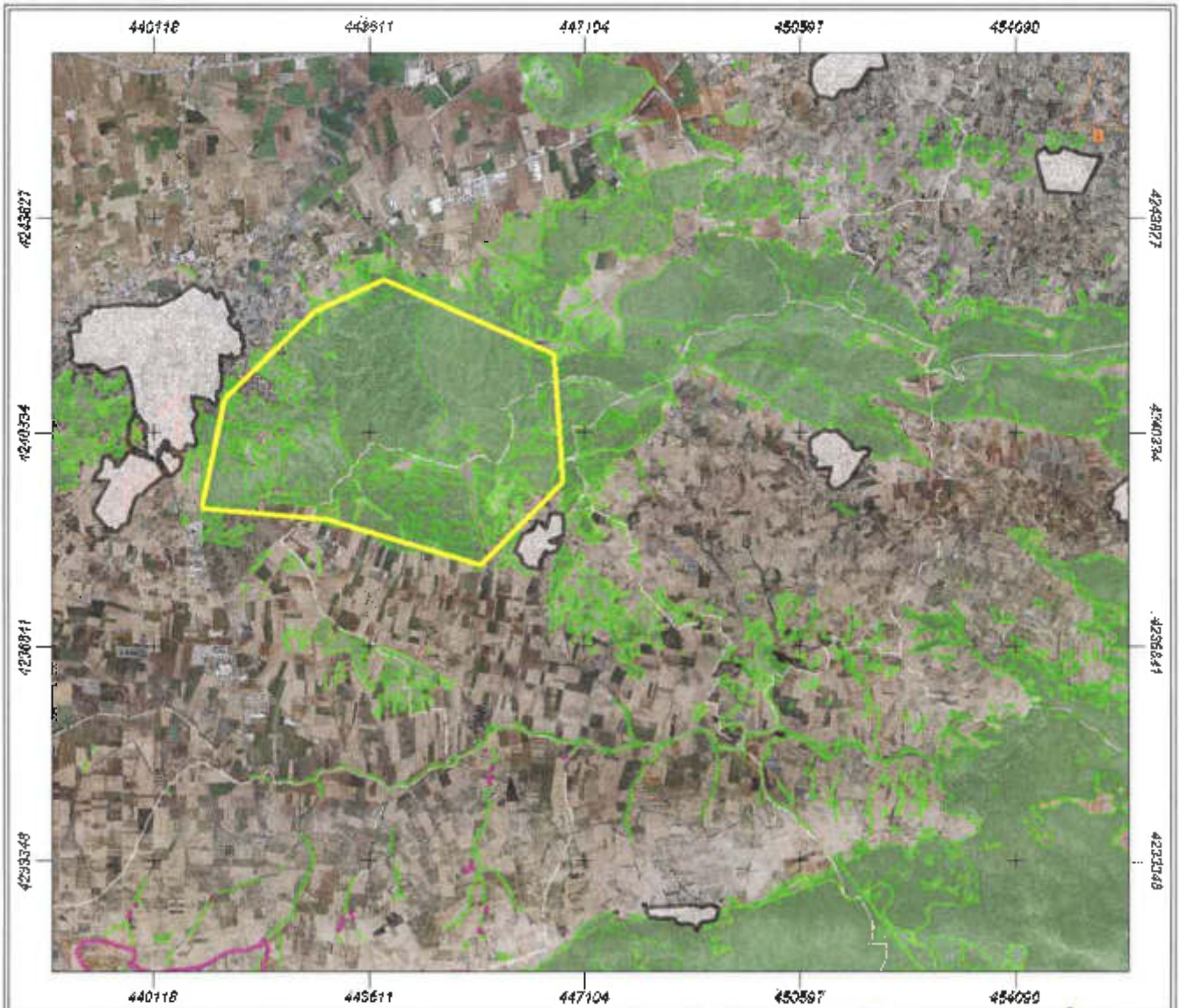

Εμβαδόν: 18624729.23 τ.μ.

Δάσος Μοσχοπεδίου Ουβίου

Ιδιότητα:		
A/A	X	Y
0	443861.19	4242805.19
1	446612.86	4241588.10
2	446771.61	4239497.89
3	445422.24	4238148.51
4	442935.15	4238889.35
5	440897.85	4239074.56
6	441268.27	4240847.27
7	442723.48	4242276.02

[Handwritten Signature]
 ΓΕΝΙΚΟΣ ΑΝΤΙΦΥΛΑΞ
 ΔΑΣΟΛΟΓΟΣ

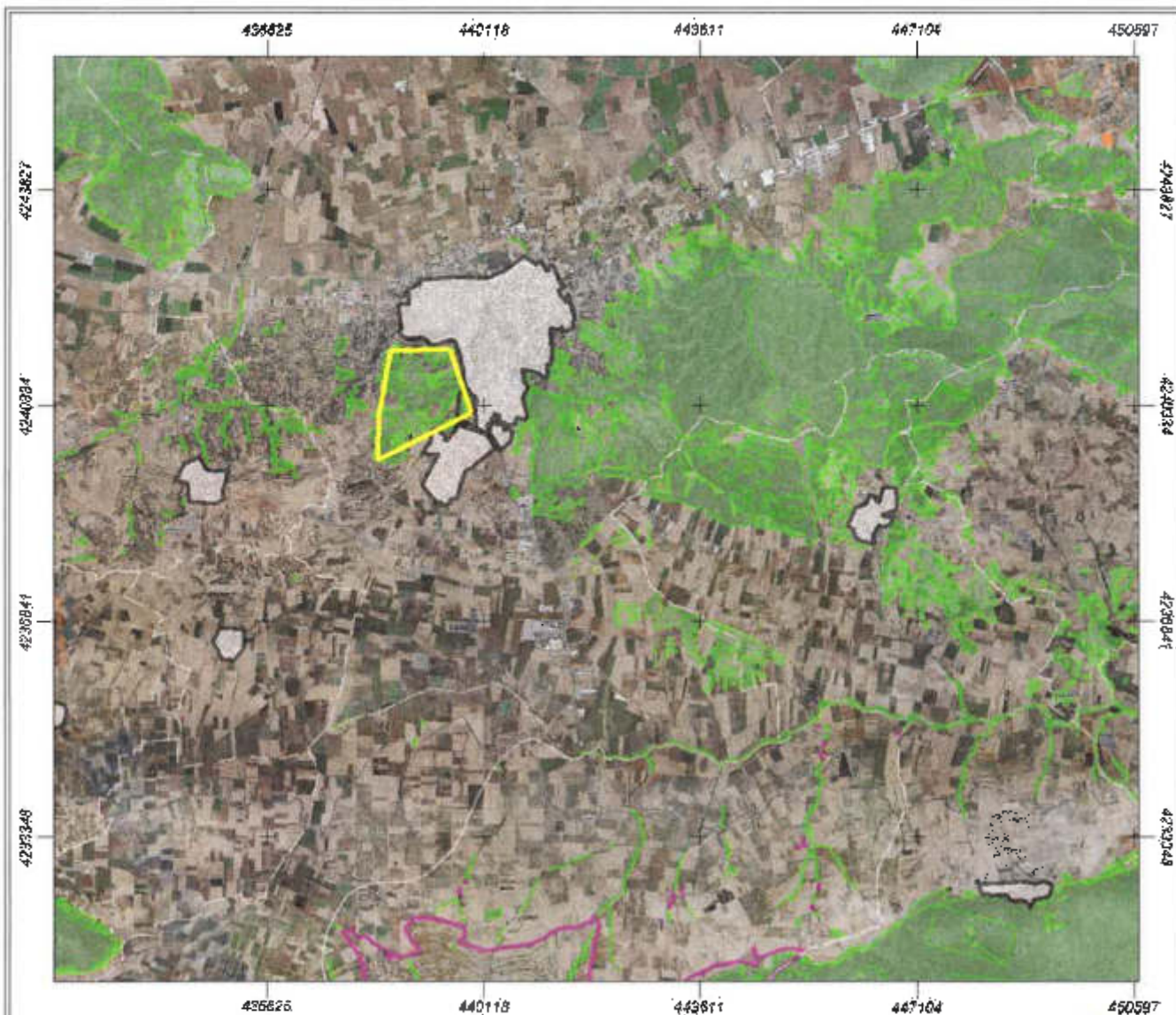

Εμβαδόν: 1806469.23 τ.μ.

Δάσος Αγίας Τριάδας, Θυλίων

Ιδιότητα:		
A/A	X	Y
0	439932.12	4240199.04
1	439588.16	4241230.91
2	438635.66	4241204.46
3	438450.45	4240172.58
4	438423.99	4239431.74

[Handwritten Signature]
 ΚΩΝΣΤΑΝΤΙΝΟΣ ΚΑΡΥΔΙΑΣ
 ΔΑΣΟΛΟΓΟΣ

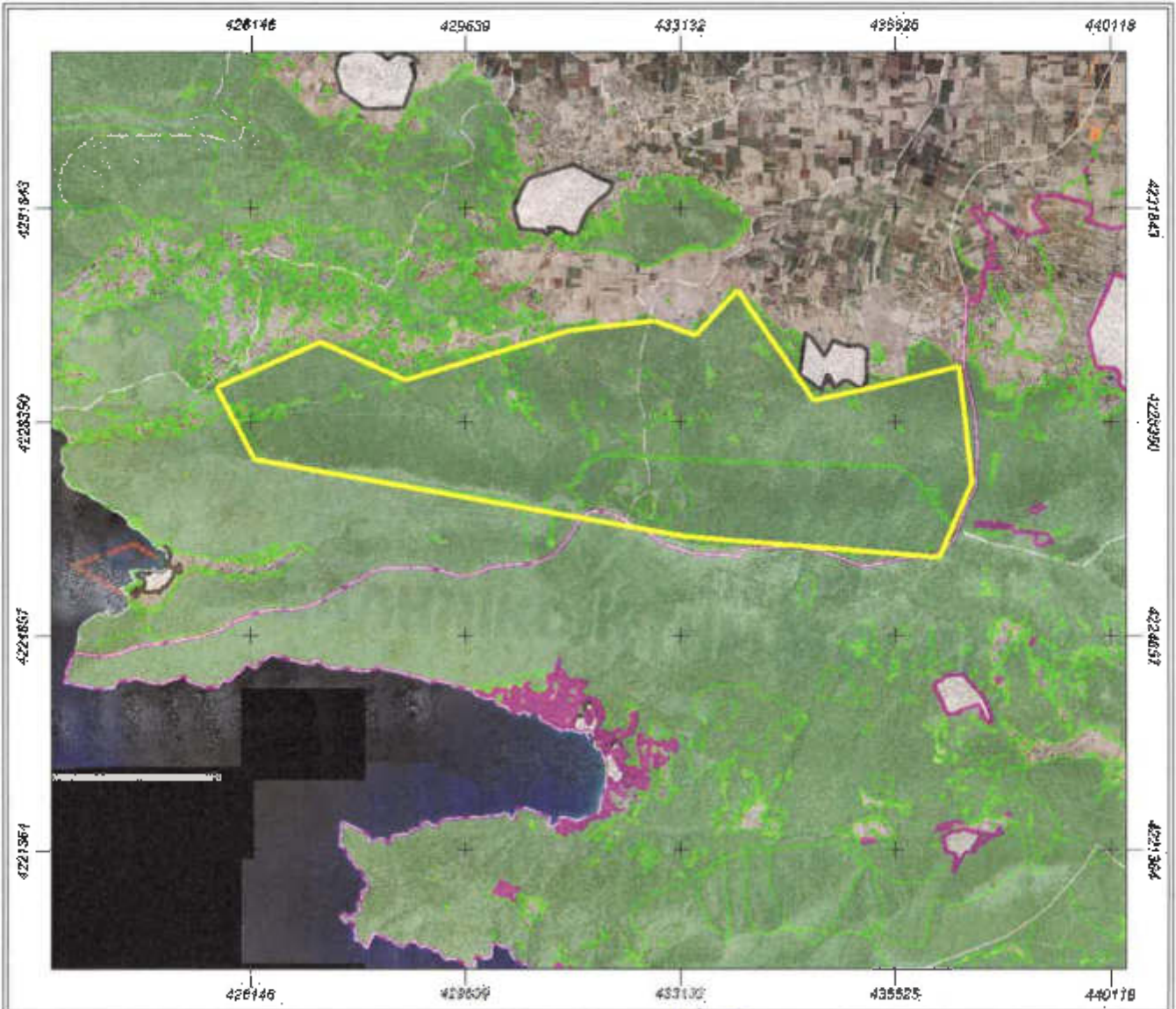

Εμβαδόν: 31191958.67 τ.μ.

Δίκως Κιθαριώνη.

Ιδιότητα:		
A/A	X	Y
0	436280.86	4228901.31
1	437656.70	4229245.27
2	437868.37	4227366.72
3	437339.20	4226123.18
4	433211.69	4226467.13
5	426226.68	4227737.14
6	425591.68	4228901.31
7	427285.01	4229642.14
8	428660.85	4229033.60
9	431333.15	4229827.35
10	432708.98	4229986.10
11	433396.90	4229747.97
12	434058.36	4230488.81
13	435301.90	4228689.64

[Handwritten signature]
 ΚΟΙΝΟ ΔΙΟΙΚΗΣΗΣ
 ΔΕΛΦΙΝΙΩΝ

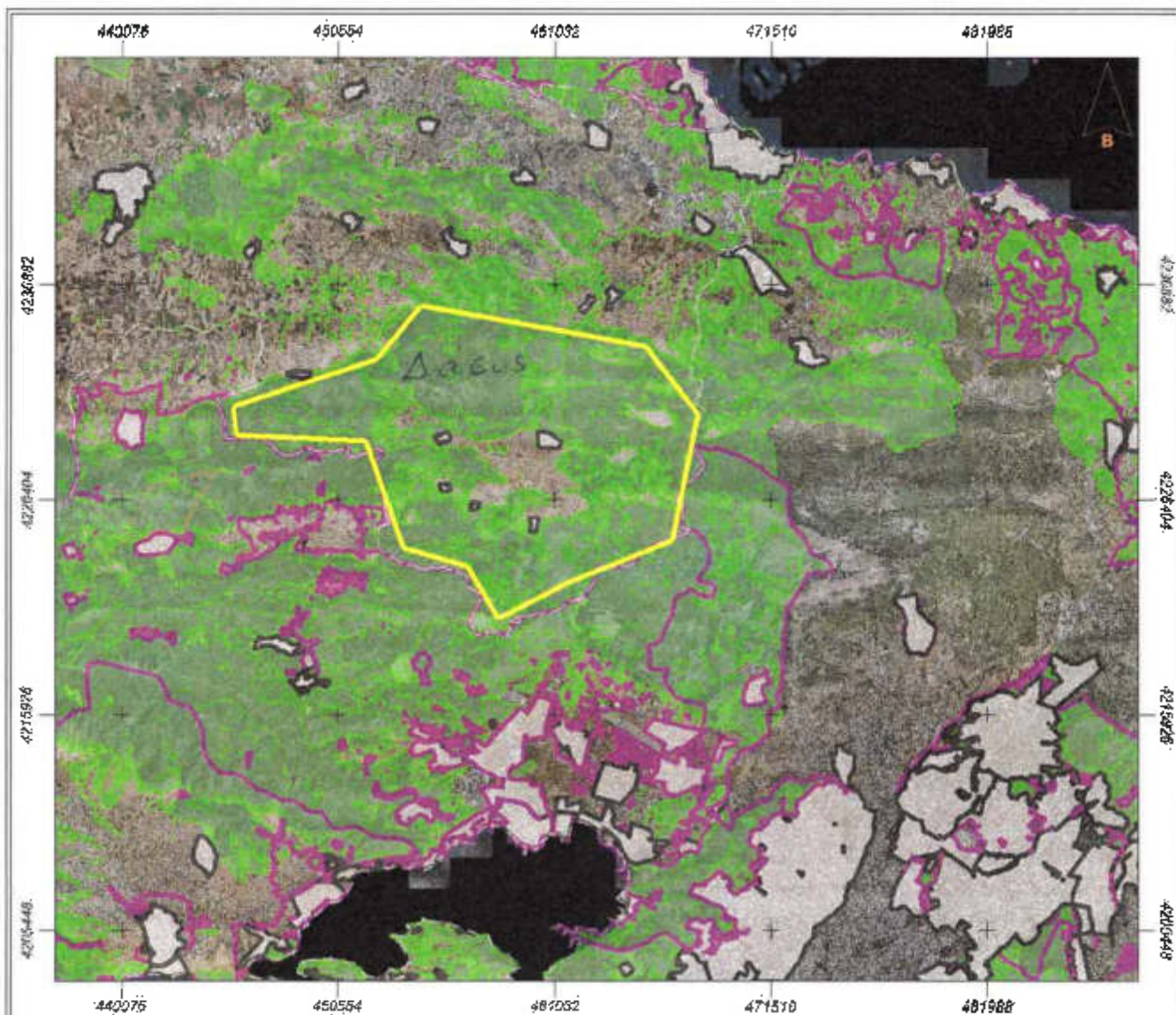

Εμβαδόν: 189532259.10 τ.μ.

Δάσος Δερβενιοχωριών

Ιδιότητα:		
A/A	X	Y
0	452473.40	4233182.27
1	454616.53	4235801.65
2	465490.92	4233817.27
3	468030.93	4230562.89
4	466760.92	4224371.63
5	461680.91	4222307.88
6	458347.16	4220561.62
7	456839.03	4223101.63
8	453743.40	4224054.13
9	451917.77	4229213.52
10	445647.13	4229531.02
11	445488.38	4230880.39

ΚΑΝΟΝΟΣ ΚΑΤΑΡΤΙΣΗΣ
ΔΑΣΟΛΟΓΟΣ

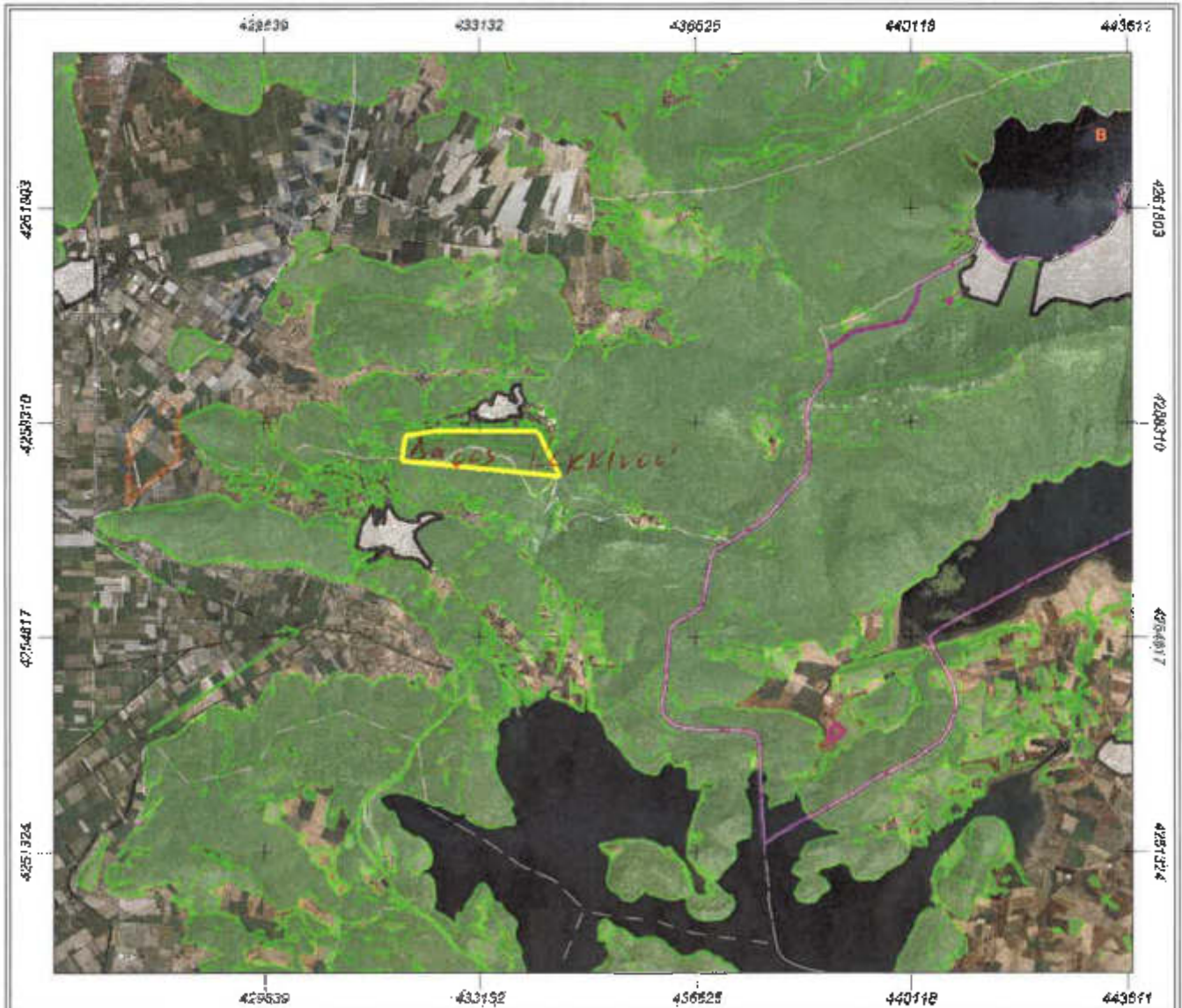

Εμβαδόν: 1385653.95 τ.μ.

ΠΛΟΤΟΣ ΚΟΚΚΙΝΟΥ

Ιδιότητα:		
A/A	X	Y
0	432378.25	4258158.99
1	434084.82	4258158.99
2	434442.01	4257431.38
3	431875.54	4257682.74
4	431928.46	4258092.84

[Handwritten Signature]
 ΚΟΡΝΕΛΙΟΣ ΑΝΤΩΝΙΟΣ
 ΔΑΣΟΛΟΓΟΣ

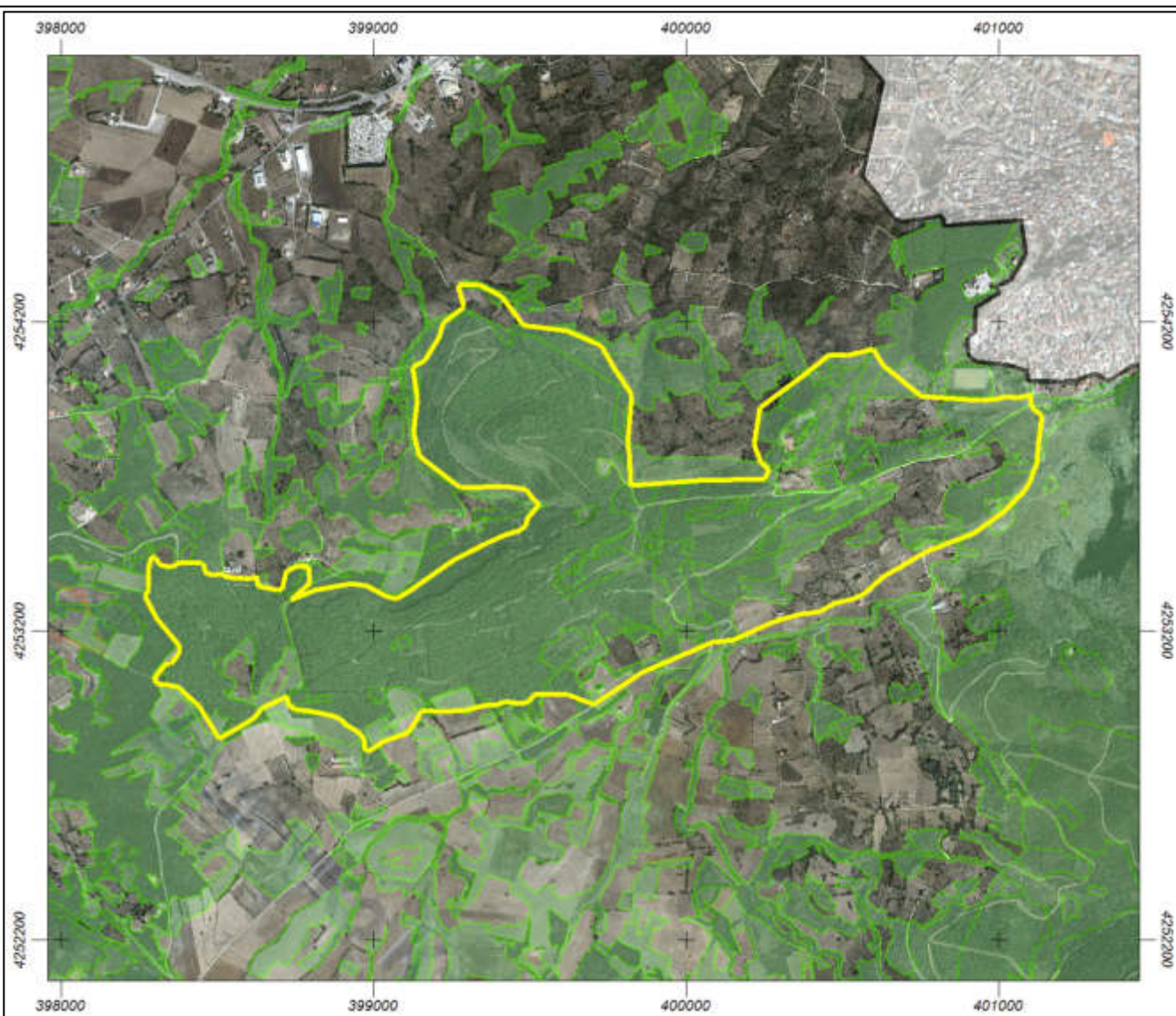

Εμβαδόν: 1868636.92 τ.μ.

Ιδιότητα:		
A/A	X	Y
0	401102.34	4253936.16
1	401114.02	4253915.88
2	401139.61	4253895.88
3	401134.71	4253846.08
4	401129.50	4253812.62
5	401124.45	4253739.89
6	401113.08	4253713.70
7	401102.19	4253683.07
8	401081.42	4253648.49
9	401014.67	4253581.95
10	400920.79	4253512.24
11	400769.95	4253454.68
12	400632.01	4253373.25
13	400568.61	4253317.37
14	400534.23	4253302.60
15	400478.52	4253287.96

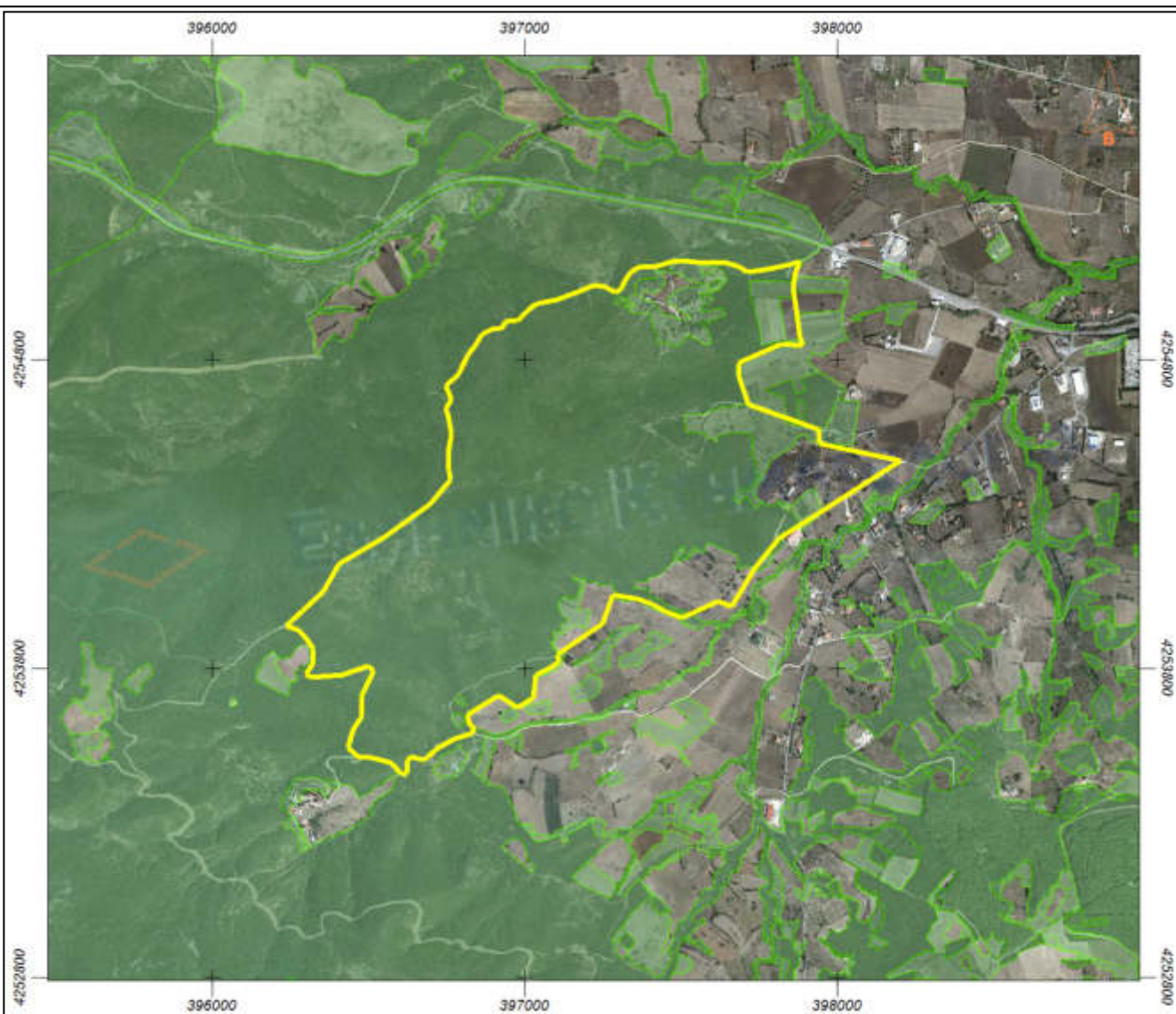

Εμβαδόν: 1519720.60 τ.μ.

Ιδιότητα:		
A/A	X	Y
0	397880.16	4255118.10
1	397866.70	4255081.13
2	397859.97	4255035.52
3	397870.07	4254960.62
4	397880.97	4254875.77
5	397890.22	4254843.67
6	397822.08	4254850.41
7	397685.30	4254789.44
8	397687.79	4254740.89
9	397715.21	4254655.00
10	397944.92	4254570.72
11	397942.78	4254526.53
12	398204.00	4254470.05
13	397814.57	4254220.00
14	397737.72	4254124.91
15	397664.03	4254000.01

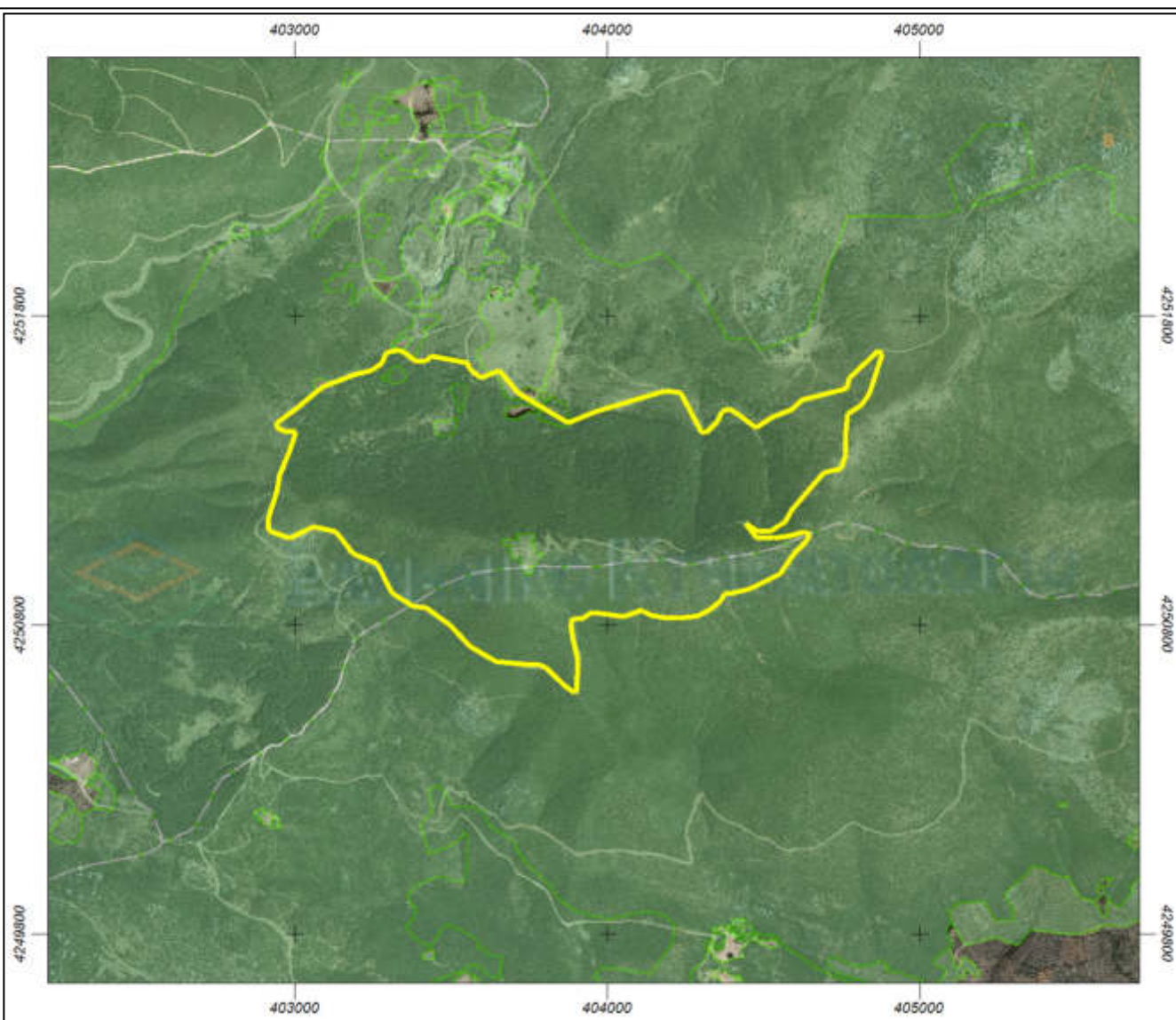

Εμβαδόν: 1182074.15 τ.μ.

Ιδιότητα:		
A/A	X	Y
0	403557.61	4251628.90
1	403595.83	4251596.46
2	403655.06	4251621.27
3	403716.20	4251546.84
4	403876.70	4251453.32
5	403966.51	4251489.58
6	404186.24	4251556.38
7	404235.92	4251550.65
8	404301.58	4251422.92
9	404318.11	4251419.92
10	404355.66	4251456.68
11	404366.93	4251489.69
12	404392.99	4251496.42
13	404428.73	4251473.81
14	404475.79	4251437.52
15	404529.93	4251470.72

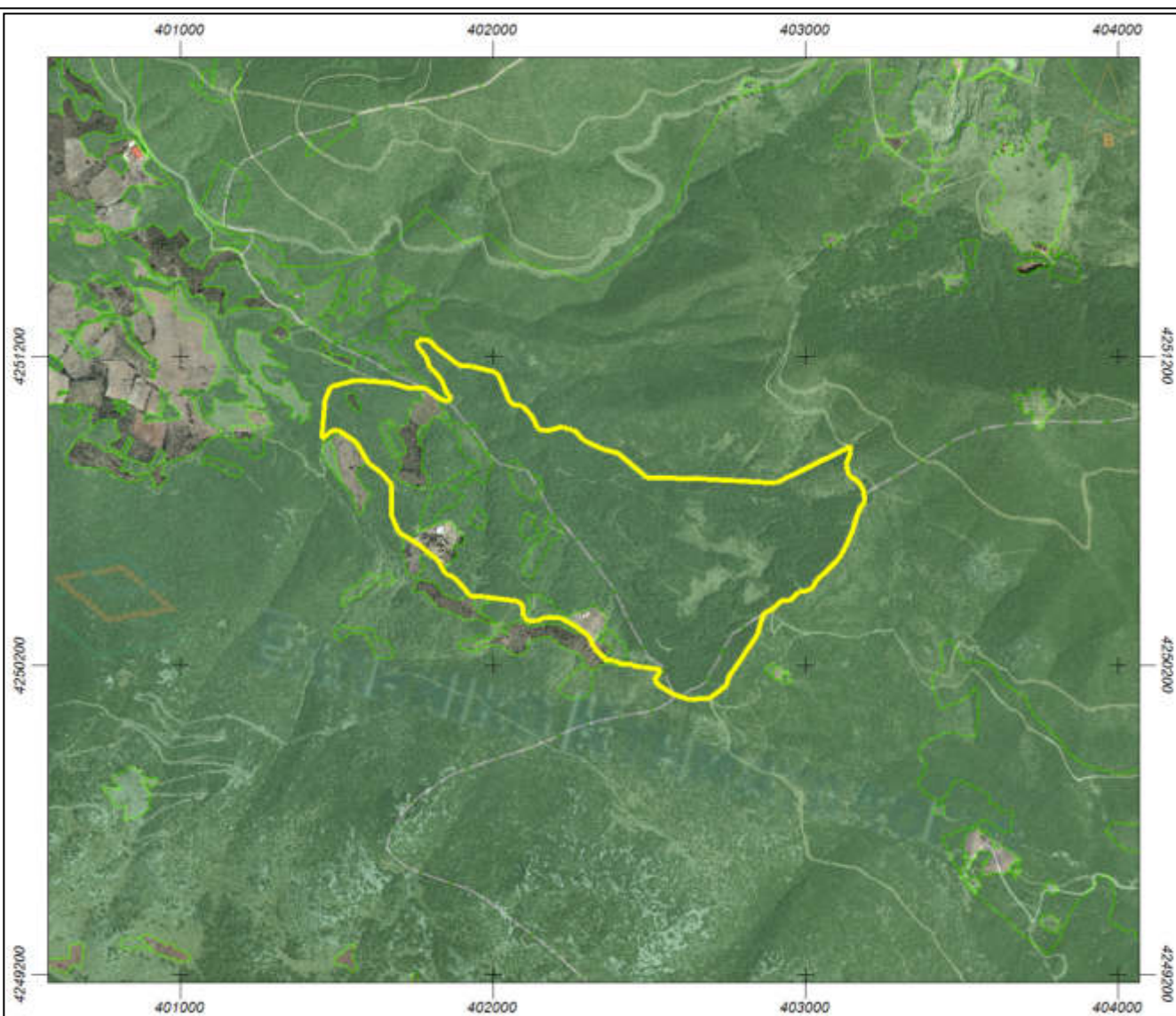

Εμβαδόν: 920145.81 τ.μ.

Ιδιότητα:		
A/A	X	Y
0	403146.65	4250908.65
1	403146.65	4250908.65
2	403146.65	4250908.65
3	403146.65	4250908.65
4	403146.65	4250908.65
5	403146.65	4250908.65
6	403146.65	4250908.65
7	403146.65	4250908.65
8	403146.65	4250908.65
9	403146.65	4250908.65
10	403146.65	4250908.65
11	403145.12	4250891.05
12	403130.41	4250847.32
13	403142.04	4250811.10
14	403169.50	4250793.35
15	403184.78	4250767.09

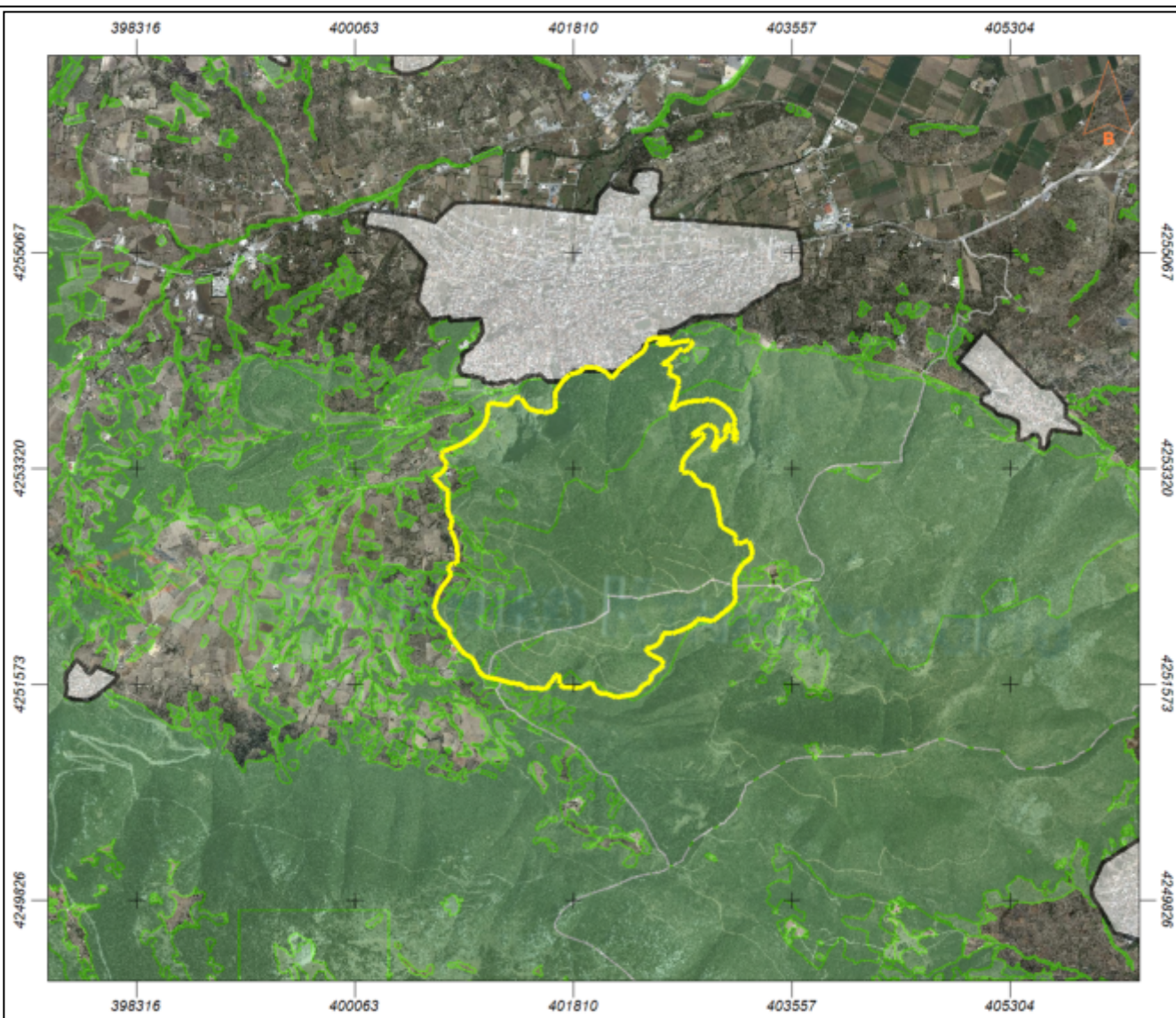

Εμβαδόν: 4924827.07 τ.μ.

Ιδιότητα:		
A/A	X	Y
0	402447.80	4254366.50
1	402447.80	4254366.50
2	402495.51	4254369.04
3	402584.89	4254367.77
4	402586.80	4254353.79
5	402548.31	4254341.08
6	402494.01	4254328.97
7	402489.21	4254323.17
8	402493.01	4254317.78
9	402546.03	4254323.37
10	402620.07	4254330.53
11	402670.77	4254344.85
12	402725.57	4254346.90
13	402751.35	4254347.25
14	402761.98	4254341.46
15	402766.81	4254330.84