



**ΕΛΛΗΝΙΚΗ ΔΗΜΟΚΡΑΤΙΑ
ΠΕΡΙΦΕΡΕΙΑ ΣΤΕΡΕΑΣ ΕΛΛΑΔΑΣ
ΠΕΡΙΦΕΡΕΙΑΚΟ ΣΥΜΒΟΥΛΙΟ**

Απόσπασμα

**Από το Πρακτικό της 5^{ης} Συνεδρίασης (Τακτική)
της 03ης Ιουνίου 2020
του Περιφερειακού Συμβουλίου Στερεάς Ελλάδας**

**Αριθμός Απόφασης
146 / 2020**

Στη Λαμία, σήμερα 03 Ιουνίου 2020, ημέρα Τετάρτη και ώρα 11:00 π.μ, το Περιφερειακό Συμβούλιο Στερεάς Ελλάδας συνήλθε στην 5η τακτική συνεδρίαση, η οποία πραγματοποιήθηκε δια τηλεδιάσκεψης, μέσω της υπηρεσίας τηλεδιάσκεψων για τον ευρύτερο Δημόσιο Τομέα e:Presence.gov.gr (<https://epresence.gov.gr>), δυνάμει των διατάξεων της παρ. 1 του άρθρου 10 της από 11.03.2020 Πράξης Νομοθετικού Περιεχομένου (ΦΕΚ Α΄ 55/11.03.2020) και της υπ. αριθμ. πρωτ ΔΙΔΑΔ/Φ.69/115/9670/18-5-2020 εγκυκλίου οδηγιών του Υπουργείου Εσωτερικών (ΑΔΑ: ΨΩ4446ΜΤΛ6-ΠΡΧ), κατόπιν της υπ' αριθμ. πρωτ. οικ.: 98383/406/28.05.2020 Πρόσκλησης του Προέδρου, κ. Ηλία Σανίδα, η οποία δημοσιεύτηκε στην ιστοσελίδα της Περιφέρειας Στερεάς Ελλάδας και απεστάλη ηλεκτρονικά στον Περιφερειάρχη κ. Φάνη Σπανό καθώς και σε καθέναν από τους Περιφερειακούς Συμβούλους για την τοποθέτηση και λήψη αποφάσεων, επί των ακόλουθων θεμάτων ημερήσιας διάταξης:

Θέμα 42 ^ο	Έγκριση του σχεδίου της Περιφέρειας Στερεάς Ελλάδας για την αντιμετώπιση εκτάκτων αναγκών λόγω δασικών πυρκαγιών.
Εισηγητής	Αντιπεριφερειάρχη Εξυπηρέτησης του Πολίτη και Συντονισμού Θεμάτων Πολιτικής Προστασίας.κ. Αθανάσιος Καρακάντζας

Από τις συνδέσεις στην υπηρεσία τηλεδιάσκεψων e:Presence.gov.gr (<https://epresence.gov.gr>), και τις παρουσίες του Περιφερειάρχη Στερεάς Ελλάδας και του Προέδρου του Περιφερειακού Συμβουλίου, εντός της αίθουσας τηλεδιάσκεψων της ΠΕ Φθιώτιδας, διαπιστώθηκε ότι από τα 51 μέλη του Περιφερειακού Συμβουλίου συμμετείχαν, και ήταν παρόντες, οι κάτωθι:

Παρόντες

- Ο Περιφερειάρχης Στερεάς Ελλάδας κ. Φάνης Σπανός
- Ο Πρόεδρος του Περιφερειακού Συμβουλίου κ. Ηλίας Σανίδα
- Η Αντιπρόεδρος του Περιφερειακού Συμβουλίου κ. Σοφία Αγγελοπούλου- Παπανικολάου
- Ο Γραμματέας του Περιφερειακού Συμβουλίου: κ. Δρόσος Παρασκευάς

- Οι Περιφερειακοί Σύμβουλοι ως ακολούθως :

Περιφερειακές Παρατάξεις				Περιφερειακές Παρατάξεις			
A/A	"Επιμένουμε στην καρδιά της Ελλάδας"	Παρών/ούσα	Απών/ούσα	A/A	"Ένωτική Περιφερειακή Κίνηση Απόστολος Γκλέτσος"	Παρών/ούσα	Απών/ούσα
1	Αναγνώστου Μαρία	✓		1	Αγγελοπούλου- Παπανικολάου Σοφία	✓	
2	Αποστολόπουλος Κων/νος	✓		2	Αχιωίτης Χριστόφορος	✓	
3	Βαρδακώστας Κων/νος	✓		3	Γκάβαλης Σταμάτης	✓	
4	Βουρδάνος Δημήτριος	✓		4	Γκλέτσος Απόστολος	✓	
5	Γαλάνης Κων/νος	✓		5	Δαύρης Ανδρέας		✓
6	Δελμούζος Γεώργιος	✓		6	Δούρος Χρήστος	✓	
7	Καλαντζή Αικατερίνη	✓		7	Δρένιος Σωτήριος	✓	
8	Καραγιάννης Κων/νος	✓		8	Καρούκα Άννα	✓	
9	Καρακάντζας Αθανάσιος	✓		9	Κοντού Πηνελόπη	✓	
10	Κελαϊδίτης Γεώργιος	✓		10	Κοροπούλη-Κατσιμίχα Βασιλική	✓	
11	Κακούζας Ευάγγελος	✓		11	Πατσιούρας Γεώργιος		✓
12	Κυρμανίδης Ηλίας	✓		12	Σιαλμάς Βασίλειος	✓	
13	Μπακομήτρος Κων/νος	✓		Σύνολο Συμβούλων "Ένωτική Περιφερειακή Κίνηση Απόστολος Γκλέτσος"		10	2
14	Μπουρμάς Ηλίας	✓					
15	Νικολάου Σπυρίδων	✓		A/A	"Στερεά Υπεροχής"	Παρών/ούσα	Απών/ούσα
16	Παπαθωμά Φανή	✓		1	Ακρωτίου Θεοδώρα	✓	
17	Περγαντάς Ιωάννης	✓		2	Αναγνωστάκης Δημήτριος	✓	
18	Σανίδας Ηλίας	✓		3	Λάμπου Σπυρίδων	✓	
19	Τσισίος Αριστείδης	✓		4	Μελισσάρης Ιωάννης	✓	
20	Τσοουλιάς Ανδρέας	✓		5	Μπερμπερής Μωυσής	✓	
Σύνολο Συμβούλων "Επιμένουμε στην καρδιά της Ελλάδας"		20	0	6	Παρασκευάς Δρόσος	✓	
A/A	"Πατρίδα μας η Στερεά"	Παρών/ούσα	Απών/ούσα	7	Σκούρας Γεώργιος	✓	
1	Βελισσαρίου Αναστάσιος		✓	Σύνολο Συμβούλων "Στερεά Υπεροχής"		7	0
2	Γέμελος Εμμανουήλ	✓		A/A	"Λαϊκή Συσπείρωση Στερεάς Ελλάδας"	Παρών/ούσα	Απών/ούσα
3	Μπατζελή Κατερίνα	✓		1	Καραβασιλή Ιουλία	✓	
4	Μπέτσιος Νικόλαος	✓		2	Μπασδέκης Κων/νος	✓	
5	Σωτηρόπουλος Κωνσταντίνος	✓		3	Χρονάς Αναστάσιος	✓	
6	Φακος Χαράλαμπος	✓		Σύνολο Συμβούλων "Λαϊκή Συσπείρωση Στερεάς Ελλάδας"		3	0
Σύνολο Συμβούλων "Πατρίδα μας η Στερεά"		5	1	A/A	"Ελεύθερη Στερεά"	Παρών	Απών
A/A	"Ελληνική Αυγή για τη Στερεά"	Παρών	Απών	1	Βούλγαρης Αντώνιος	✓	
1	Γιώτης Χαράλαμπος	✓		Σύνολο Συμβούλων "Ελεύθερη Στερεά"		1	0
Σύνολο Συμβούλων "Ελληνική Αυγή για τη Στερεά"		1	0	A/A	"Αριστερή Παρέμβαση στη Στερεά Ελλάδα"	Παρούσα	Απούσα
				1	Πολυζώη Νίκη		✓
				Σύνολο Συμβούλων "Αριστερή Παρέμβαση στη Στερεά Ελλάδα"		0	1

Αφού διαπιστώθηκε η ύπαρξη νόμιμης απαρτίας, καθώς από το σύνολο των πενήντα ενός (51) Περιφερειακών Συμβούλων ήταν συνδεδεμένοι στην έναρξη της τηλεδιάσκεψης της συνεδρίασης σαράντα τέσσερις (44), ο Πρόεδρος του Περιφερειακού Συμβουλίου κ. Ηλίας Σανίδας κήρυξε την έναρξη της συνεδρίασης. Κατά την διάρκεια τοποθετήσεων επί αρχικής ενημέρωσης και πριν τα θέματα της ημερήσιας διάταξης, συνδέθηκαν στην τηλεδιάσκεψη της συνεδρίασης, η κ. Βασιλική Κοροπούλη- Κατσιμίχα και ο κ. Χαράλαμπος Γιώτης. Ο κ. Χαράλαμπος Γιώτης για τεχνικούς λόγους αποσυνδέθηκε μετά την τοποθέτησή του στο 10ο θέμα έως και τη λήξη της συνεδρίασης. Η κ. Άννα Καρούκα συνδέθηκε κατά τη διάρκεια του 1ου θέματος έως και το 8ο θέμα της ημερήσιας διάταξης και επανασυνδέθηκε στη συζήτηση του 29ου θέματος της ημερήσιας διάταξης έως και τη λήξη της συνεδρίασης. Ο κ. Κων/νος Μπασδέκης αποσυνδέθηκε κατά τη συζήτηση και ψήφιση των θεμάτων της ημερήσιας διάταξης με αριθμηση 27, 28, 29, 30, 43 και στα δύο ψηφίσματα στο τέλος της ημερήσιας διάταξης. Ο κ. Αντώνιος Βούλγαρης αποσυνδέθηκε από τη συζήτηση του 42ου θέματος της ημερήσιας διάταξης έως και τη λήξη της συνεδρίασης. Χρέη υπηρεσιακού Γραμματέα, άσκησε η υπάλληλος της Περιφέρειας Στερεάς Ελλάδας, κ. Ασημίνα Μπακάρη και παρών μέσω σύνδεσης ήταν και ο αναπληρωτής Γραμματέας κ. Φώτιος Παπαευσταθίου, υπάλληλος επίσης της Περιφέρειας Στερεάς Ελλάδας.

Απόντες από την έναρξη της συνεδρίασης έως και τη λήξη της ήταν οι Περιφερειακοί Σύμβουλοι: ο κ. Ανδρέας Δαύρης, ο κ. Γεώργιος Πατσιούρας, ο κ. Αναστάσιος Βελισσαρίου και η κ. Νίκη Πολυζώη.

Ο Πρόεδρος του Περιφερειακού Συμβουλίου κ. Ηλίας Σανίδας, έδωσε το λόγο στον εισηγητή του 42ου θέματος της ημερήσιας διάταξης (στο οποίο ήταν συνδεδεμένοι σαράντα πέντε, 45 Περιφερειακοί Σύμβουλοι) , Αντιπεριφερειάρχη Εξυπηρέτησης του Πολίτη και Συντονισμού Θεμάτων Πολιτικής Προστασίας. κ. Αθανάσιο Καρακάντζα ο οποίος έθεσε υπόψη του σώματος τη με αριθμ πρωτ. 96219/65/27.05.2020 εισηγήσή του και ανέφερε τα ακόλουθα:

Έχοντας υπόψη:

1. Τις διατάξεις του Ν. 3013/2002 «Περί αναβάθμισης της Πολιτικής Προστασίας και λοιπές διατάξεις» (ΦΕΚ 102/Α/2002), όπως ισχύουν.
2. Τις διατάξεις του Ν.4555/2018 (ΦΕΚ 133/Α/19-7-20180 - Μεταρρύθμιση του θεσμικού πλαισίου της Τοπικής Αυτοδιοίκησης κλπ [Πρόγραμμα Κλεισθένης] και του Ν. 3852/2010 «Νέα Αρχιτεκτονική της Αυτοδιοίκησης και της Αποκεντρωμένης Διοίκησης [Πρόγραμμα Καλλικράτης] (ΦΕΚ 87/Α/2010), όπως ισχύουν.
3. Την 4η έκδοση του Γενικού Σχεδίου Αντιμετώπισης Εκτάκτων Αναγκών εξαιτίας Δασικών Πυρκαγιών που μας διαβιβάστηκε με το υπ. Αριθμ. 8797/6-12-2019 (ΑΔΑ : ΩΠ8Α46ΜΤΛΒ-ΥΤΧ) από την Διεύθυνση Σχεδιασμού και αντιμετώπισης εκτάκτων αναγκών της Γενικής Γραμματείας Πολιτικής Προστασίας.
4. Την υπ. Αριθμ. 9 της 18/5/2020 απόφασης της Εκτελεστικής Επιτροπής της Περιφέρειας Στ. Ελλάδας

ΕΙΣΗΓΟΥΜΕΘΑ

Την έγκριση σύμφωνα με τα άρθρα 174 και 163 του Ν.3852/2010 όπως ισχύει, του Σχεδίου Αντιμετώπισης Εκτάκτων Αναγκών λόγω δασικών πυρκαγιών που συνέταξε η Αυτοτελής Διεύθυνση Πολιτικής Προστασίας και επισυνάπτεται με την απόφαση της Εκτελεστικής Επιτροπής , σε εφαρμογή του Γενικού Σχεδίου Αντιμετώπισης Εκτάκτων Αναγκών λόγω δασικών πυρκαγιών με την κωδική ονομασία ΙΟΛΑΟΣ

- ΣΥΝΗΜΜΕΝΑ : 1. Σχέδιο (241 σελίδες) σε μορφή pdf
2. Το (3) σχετ. σε μορφή pdf



**ΕΛΛΗΝΙΚΗ ΔΗΜΟΚΡΑΤΙΑ
ΠΕΡΙΦΕΡΕΙΑ ΣΤΕΡΕΑΣ ΕΛΛΑΔΑΣ**



ΑΥΤΟΤΕΛΗΣ Δ/ΝΣΗ ΠΟΛΙΤΙΚΗΣ ΠΡΟΣΤΑΣΙΑΣ

Λαμία 27/4/2020
Αρ. Πρωτ. : 74328/368

Ταχ. Δνση : Πλ. Ελευθερίας 13
Ταχ.Κώδικας: 35132 ΛΑΜΙΑ
Πληροφορίες: Π. Ζώης
Αρ.τηλεφ. : 22313-51292
Αρ. FAX : 22310-51489
E-mail : p.zois@pste.gov.gr

ΠΡΟΣ: ΕΚΤΕΛΕΣΤΙΚΗ ΕΠΙΤΡΟΠΗ
(μέσω του κ. Εκτελεστικού
Γραμματέα με email :
ektelestikos@pste.gov.gr)

Θέμα : «Σχέδιο Αντιμετώπισης Εκτάκτων Αναγκών εξαιτίας Δασικών Πυρκαγιών της Περιφέρειας Στερεάς Ελλάδας».

Έχοντας υπόψη:

1. Τις διατάξεις του Ν. 3013/2002 «Περί αναβάθμισης της Πολιτικής Προστασίας και λοιπές διατάξεις» (ΦΕΚ 102/Α/2002), όπως ισχύουν.
2. Τις διατάξεις του Ν.4555/2018 (ΦΕΚ 133/Α/19-7-20180 - Μεταρρύθμιση του θεσμικού πλαισίου της Τοπικής Αυτοδιοίκησης κλπ [Πρόγραμμα Κλεισθένης] και του Ν. 3852/2010 «Νέα Αρχιτεκτονική της Αυτοδιοίκησης και της Αποκεντρωμένης Διοίκησης [Πρόγραμμα Καλλικράτης] (ΦΕΚ 87/Α/2010), όπως ισχύουν.
3. Την 4η έκδοση του Γενικού Σχεδίου Αντιμετώπισης Εκτάκτων Αναγκών εξαιτίας Δασικών Πυρκαγιών που μας διαβιβάστηκε με το υπ. Αριθμ. 8797/6-12-2019 (ΑΔΑ : ΩΠ8Α46ΜΤΛΒ-ΥΤΧ) από την Διεύθυνση Σχεδιασμού και αντιμετώπισης εκτάκτων αναγκών της Γενικής Γραμματείας Πολιτικής Προστασίας.

Σε εφαρμογή της παρα/φου 15.1 του (3) σχετ. καθώς και των (1) και (2) σχετικών , σας αποστέλλουμε συνημμένα το Σχέδιο αντιμετώπισης εκτάκτων αναγκών εξαιτίας των δασικών πυρκαγιών σύμφωνα με τις οδηγίες σχεδίασης , σε εναρμόνιση με το Γενικό Σχέδιο με την κωδική ονομασία ΙΟ/ΛΑΟΣ και παρακαλούμε για την έγκρισή του και την εισήγησή του στο Περιφερειακό Συμβούλιο σύμφωνα με τα άρθρα 174 και 163 του Ν.3852/2010 όπως ισχύει.

ΣΥΝΗΜΜΕΝΑ : ΣΧΕΔΙΟ

Ο ΠΡΟΪΣΤΑΜΕΝΟΣ
(Αν/της)

ΠΟΛΥΖΟΣ ΦΙΛ. ΖΩΗΣ
ΠΕ ΜΗΧ/ΚΩΝ ΜΗΧ/ΚΩΝ

ΠΕΡΙΦΕΡΕΙΑ ΣΤΕΡΕΑΣ ΕΛΛΑΔΑΣ
ΑΥΤΟΤΕΛΗΣ ΔΙΕΥΘΥΝΣΗ ΠΟΛΙΤΙΚΗΣ ΠΡΟΣΤΑΣΙΑΣ



ΣΧΕΔΙΟ

ΓΙΑ ΤΗΝ ΑΝΤΙΜΕΤΩΠΙΣΗ ΕΚΤΑΚΤΩΝ ΑΝΑΓΚΩΝ ΑΠΟ ΤΗΝ
ΕΚΔΗΛΩΣΗ ΔΑΣΙΚΩΝ ΠΥΡΚΑΓΙΩΝ

ΛΑΜΙΑ**ΑΠΡΙΛΙΟΣ 2020****Περιεχόμενα**

ΜΕΡΟΣ ΠΡΩΤΟ. ΕΙΣΑΓΩΓΗ.....	5
ΙΣΤΟΡΙΚΟ ΣΥΝΤΑΞΗΣ.....	5
1.2 ΧΑΡΑΚΤΗΡΙΣΜΟΣ ΒΑΘΜΟΥ ΑΣΦΑΛΕΙΑΣ : ΑΔΙΑΒΑΘΜΗΤΟ.....	7
1.3 ΠΙΝΑΚΑΣ ΔΙΑΝΟΜΗΣ : Παρατίθεται το Παράρτημα ΣΤ.....	7
1.4 ΕΝΑΡΞΗ ΙΣΧΥΟΣ ΚΑΙ ΕΞΟΥΣΙΟΔΟΤΗΣΗ ΕΦΑΡΜΟΓΗΣ ΤΟΥ ΣΧΕΔΙΟΥ	7
1.5 ΟΔΗΓΙΕΣ ΓΙΑ ΤΗΝ ΕΝΕΡΓΟΠΟΙΗΣΗ ΚΑΙ ΕΦΑΡΜΟΓΗ ΤΟΥ ΣΧΕΔΙΟΥ	7
ΜΕΡΟΣ ΔΕΥΤΕΡΟ.	9
ΣΚΟΠΟΣ - ΣΤΟΧΟΙ - ΑΝΑΛΥΣΗ ΚΙΝΔΥΝΟΥ - ΙΔΕΑ ΕΠΙΧΕΙΡΗΣΕΩΝ.....	9
2.1 Σκοπός.....	9
2.2 Αντικειμενικοί Στόχοι.....	9
2.3 Ανάλυση Κινδύνου – Κατάσταση – Παραδοχές – Προϋποθέσεις- Παράμετροι Σχεδιασμού.....	9
2.3.1 Ανάλυση Κινδύνου	9
2.3.2 Ημερήσιος Χάρτης Πρόβλεψης Κινδύνου Πυρκαγιάς.....	12
2.3 Κατάσταση - Παραδοχές - Προϋποθέσεις - Παράμετροι.....	17
2.4 ΙΔΕΑ ΕΠΙΧΕΙΡΗΣΕΩΝ	18
ΜΕΡΟΣ ΤΡΙΤΟ	18
ΡΟΛΟΙ , ΑΡΜΟΔΙΟΤΗΤΕΣ ΚΑΙ ΚΥΡΙΕΣ ΔΡΑΣΕΙΣ ΤΗΣ ΠΕΡΙΦΕΡΕΙΑΣ ΣΤΕΡΕΑΣ ΕΛΛΑΔΑΣ ΓΙΑ ΤΗΝ ΑΝΤΙΜΕΤΩΠΙΣΗ ΚΙΝΔΥΝΩΝ ΕΞΑΙΤΙΑΣ ΔΑΣΙΚΩΝ ΠΥΡΚΑΓΙΩΝ	18
3.1 Προπαρασκευαστικές δράσεις της Περιφέρειας Στ. Ελλάδας.....	19
3.2 Προπαρασκευαστική σύγκληση Συντονιστικών Οργάνων Πολιτικής Προστασίας (Σ.Ο.Π.Π.) των Περιφερειακών Ενοτήτων της Π.Στ.Ε. για την ετοιμότητα αντιμετώπισης κινδύνων από την εκδήλωση δασικών πυρκαγιών.....	20
3.3 Δράσεις αυξημένης ετοιμότητας Περιφέρειας Στ. Ελλάδας για τις περιοχές που το επόμενο 24-ωρο είναι μεγάλη η επικινδυνότητα εκδήλωσης και εξάπλωσης δασικών πυρκαγιών.....	22
<u>3.4 Δράσεις Περιφέρειας Στ. Ελλάδας στην αντιμετώπιση κινδύνων λόγω δασικών πυρκαγιών μετά</u>	

την εκδήλωσή τους.....	23
3.5 Δράσεις Περιφέρειας Στ. Ελλάδας στην άμεση/βραχεία διαχείριση συνεπειών.....	24
3.6 Σύγκληση Συντονιστικών Οργάνων Πολιτικής Προστασίας (Σ.Ο.Π.Π.) Περιφερειακών Ενοτήτων μετά την εκδήλωση δασικής πυρκαγιάς, για την αντιμετώπιση εκτάκτων αναγκών και την άμεση/βραχεία διαχείριση των συνεπειών.....	25
ΜΕΡΟΣ ΤΕΤΑΡΤΟ.....	26
ΣΥΣΤΗΜΑ ΚΙΝΗΤΟΠΟΙΗΣΗΣ ΠΟΛΙΤΙΚΗΣ ΠΡΟΣΤΑΣΙΑΣ Π.Στ.Ε.....	26
4.1 Διοίκηση, Έλεγχος & Συντονισμός επιχειρήσεων.....	26
4.2 Στάδια Επιχειρήσεων.....	27
4.3 Κινητοποίηση σε επίπεδο Περιφέρειας Στερεάς Ελλάδας.....	28
4.4 Αρχική Ειδοποίηση – Αναγγελία.....	30
ΜΕΡΟΣ ΠΕΜΠΤΟ.....	33
ΕΠΙΚΟΙΝΩΝΙΕΣ ΚΑΙ ΡΟΗ ΠΛΗΡΟΦΟΡΙΩΝ.....	33
5.1 Επικοινωνίες.....	33
ΜΕΡΟΣ ΕΚΤΟ.....	35
ΣΥΣΤΗΜΑ ΚΙΝΗΤΟΠΟΙΗΣΗΣ ΠΟΛΙΤΙΚΗΣ ΠΡΟΣΤΑΣΙΑΣ - ΣΥΝΤΟΝΙΣΤΙΚΕΣ ΟΔΗΓΙΕΣ ΥΛΟΠΟΙΗΣΗΣ ΔΡΑΣΕΩΝ ΠΟΛΙΤΙΚΗΣ ΠΡΟΣΤΑΣΙΑΣ.....	35
6.1 Διοίκηση, Έλεγχος & Συντονισμός επιχειρήσεων.....	35
6.2 Κινητοποίηση σε επίπεδο Περιφέρειας Στερεάς Ελλάδας.....	36
6.3 Αρχική Ειδοποίηση – Αναγγελία.....	37
6.4 Επικοινωνίες.....	38
6.5 Κινητοποίηση.....	38
6.5.1 Κινητοποίηση σε τοπικό επίπεδο.....	39
6.5.2 Επιχειρήσεις Έρευνας, Διάσωσης.....	40
6.5.3 Έλεγχος και Καταστολή Επαγόμενων Φαινομένων.....	41
6.5.4 Άμεση παροχή βοήθειας και υποστήριξη των πληγέντων.....	41
6.5.5 Λήψη μέτρων διασφάλισης της Δημόσιας Υγείας σε περιπτώσεις δασικών πυρκαγιών.....	42
6.5.6 Αποκλιμάκωση.....	42
6.5.7 Ενημέρωση κοινού σχετικά με θέματα που αφορούν τον έλεγχο και την καταστολή των δασικών πυρκαγιών, καθώς και επιχειρήσεων έρευνας και διάσωσης.....	43

6.5.8 Ενημέρωση κοινού για δράσεις που δρομολογούνται για την αντιμετώπιση εκτάκτων αναγκών και την άμεση/βραχεία διαχείριση των συνεπειών λόγω δασικών πυρκαγιών.....	43
6.5.9 Ενεργοποίηση του Ειδικού Σχεδίου Διαχείρισης Ανθρώπινων Απωλειών (ΣΔΑΑ).....	44
ΜΕΡΟΣ ΕΒΔΟΜΟ	45
ΟΡΓΑΝΩΜΕΝΗ ΠΡΟΛΗΠΤΙΚΗ ΑΠΟΜΑΚΡΥΝΣΗ ΠΟΛΙΤΩΝ ΛΟΓΩ ΔΑΣΙΚΩΝ.....	45
ΠΥΡΚΑΓΙΩΝ	45
7.1 Κατευθυντήριες οδηγίες για τη λήψη απόφασης.....	48
7.2 Σχέδιο δράσης.....	50
7.3 Ειδικότερες δράσεις.....	52
7.4 Μνημόνια ενεργειών για την υλοποίηση της δράσης της οργανωμένης απομάκρυνσης πολιτών λόγω δασικών πυρκαγιών	52
7.5 Λήψη μέτρων προστασίας - εκκένωση παιδικών εξοχών - κατασκηνώσεων.....	53
ΜΕΡΟΣ ΟΓΔΟΟ	55
ΥΠΟΣΤΗΡΙΞΗ ΕΞΕΛΙΞΗ ΣΧΕΔΙΟΥ	55
8.1 Εκπαίδευση.....	55
8.2 Έλεγχος Σχεδίου - Ασκήσεις.....	55
8.2.1 Διενέργεια Ασκήσεων Πολιτικής Προστασίας σε επίπεδο Περιφέρειας Στ. Ελλάδας	55
8.3 Αναθεώρηση & Επικαιροποίηση Σχεδίου.....	56
8.4 Τήρηση στοιχείων ειδικού φακέλου καταστροφής.....	57
ΜΕΡΟΣ ΕΝΑΤΟ.....	57
ΠΕΡΙΒΟΛΗ - ΕΜΦΑΝΙΣΗ ΥΠΑΛΛΗΛΩΝ ΠΟΛΙΤΙΚΗΣ ΠΡΟΣΤΑΣΙΑΣ ΣΕ ΕΠΙΧΕΙΡΗΣΕΙΣ	57
ΜΕΡΟΣ ΔΕΚΑΤΟ.....	59
ΕΓΚΡΙΣΗ ΚΑΙ ΕΝΑΡΞΗ ΙΣΧΥΟΣ ΤΟΥ ΣΧΕΔΙΟΥ ΑΝΤΙΜΕΤΩΠΙΣΗΣ ΕΚΤΑΚΤΩΝ ΑΝΑΓΚΩΝ ΕΞΑΙΤΙΑΣ ΔΑΣΙΚΩΝ ΠΥΡΚΑΓΙΩΝ ΤΗΣ Π.ΣΤ.Ε.	59
ΠΙΝΑΚΑΣ ΠΑΡΑΡΤΗΜΑΤΩΝ	60
ΠΑΡΑΡΤΗΜΑ Α: ΧΑΡΤΕΣ ΠΕΡΙΦΕΡΕΙΑΣ	62
ΠΑΡΑΡΤΗΜΑ Β: ΜΝΗΜΟΝΙΟ ΕΝΕΡΓΕΙΩΝ	75
B1. ΜΝΗΜΟΝΙΟ ΕΝΕΡΓΕΙΩΝ ΓΙΑ ΤΗΝ ΑΝΤΙΜΕΤΩΠΙΣΗ ΕΚΤΑΚΤΩΝ ΑΝΑΓΚΩΝ ΑΠΟ ΤΗΝ ΕΚΔΗΛΩΣΗ ΔΑΣΙΚΩΝ ΠΥΡΚΑΓΙΩΝ	75
B2. ΜΝΗΜΟΝΙΟ ΕΝΕΡΓΕΙΩΝ ΓΙΑ ΤΗΝ ΥΛΟΠΟΙΗΣΗ ΤΗΣ ΔΡΑΣΗΣ ΤΗΣ ΟΡΓΑΝΩΜΕΝΗΣ	

ΑΠΟΜΑΚΡΥΝΣΗΣ ΠΟΛΙΤΩΝ ΛΟΓΩ ΔΑΣΙΚΩΝ ΠΥΡΚΑΓΙΩΝ (ΑΠΟΤΥΠΩΝΕΤΑΙ Η ΚΑΤΑΣΤΑΣΗ ΑΠΟ ΤΟΥΣ ΔΗΜΟΥΣ ΠΟΥ ΕΧΟΥΝ ΑΠΟΣΤΕΙΛΕΙ ΤΗΝ ΣΧΕΤΙΚΗ ΠΛΗΡΟΦΟΡΗΣΗ)	113
Β3. ΧΩΡΟΙ ΣΥΓΚΕΝΤΡΩΣΗΣ ΚΟΙΝΟΥ- ΟΡΓΑΝΩΜΕΝΗ ΑΠΟΜΑΚΡΥΝΣΗ	239
ΠΑΡΑΡΤΗΜΑ Γ: ΕΘΕΛΟΝΤΙΚΕΣ ΟΡΓΑΝΩΣΕΙΣ ΠΠ	265
ΠΑΡΑΡΤΗΜΑ Δ: ΜΗΤΡΩΟ ΕΡΓΟΛΗΠΤΩΝ ΓΙΑ ΤΗΝ ΑΝΤΙΜΕΤΩΠΙΣΗ ΕΚΤΑΚΤΩΝ ΑΝΑΓΚΩΝ	271
ΠΑΡΑΡΤΗΜΑ Ε: ΜΕΤΡΑ ΑΥΤΟΠΡΟΣΤΑΣΙΑΣ	244
ΠΑΡΑΡΤΗΜΑ ΣΤ: ΠΙΝΑΚΑΣ ΔΙΑΝΟΜΗΣ	31846

ΜΕΡΟΣ ΠΡΩΤΟ. ΕΙΣΑΓΩΓΗ

ΙΣΤΟΡΙΚΟ ΣΥΝΤΑΞΗΣ

Σε εφαρμογή του άρθρου 17 του Ν.3013/2002, που ρυθμίζονται τα σχετικά με την κατάρτιση των σχεδίων πολιτικής προστασίας και τους υπόχρεους, προς τούτο, αρμόδιους κεντρικούς και περιφερειακούς φορείς και οργανισμούς κοινής ωφέλειας, εκδόθηκε η Υπουργική Απόφαση 1299/7-4-2003 «Έγκριση του από 7.4.2003 Γενικού Σχεδίου Πολιτικής Προστασίας με τη συνθηματική λέξη ΞΕΝΟΚΡΑΤΗΣ» (ΦΕΚ 423/Β' /2003).

Το έτος 2010 η Δ/νση Σχεδιασμού και Αντιμετώπισης Εκτάκτων Αναγκών της ΓΓΠΠ σε συνεργασία με όλους τους εμπλεκόμενους φορείς, στο πλαίσιο εφαρμογής της ΥΑ 1299/7-4-2003 έγκρισης Υπουργού ΕΣΔΔΑ του Γενικού Σχεδίου Πολιτικής Προστασίας «Ξενοκράτης» (ΦΕΚ 423 τ. Β') και του άρθρου 11 του ΠΔ 151/2004 (ΦΕΚ 107/Α' /2004), εξέδωσε το Γενικό Σχέδιο Αντιμετώπισης Εκτάκτων Αναγκών εξαιτίας Δασικών Πυρκαγιών, το οποίο στάλθηκε σε όλους τους εμπλεκόμενους φορείς με το 4044/7-6-2010 έγγραφό της ΓΓΠΠ, για την εφαρμογή του κατά το μέρος που τους αφορά και εμπλέκονται.

Το έτος 2011, μετά τις επελθούσες διοικητικές αλλαγές από την ψήφιση του Ν.3852/2010 «Νέα Αρχιτεκτονική της Αυτοδιοίκησης και της Αποκεντρωμένης Διοίκησης - Πρόγραμμα Καλλικράτης», κρίθηκε αναγκαία η αναθεώρηση του ανωτέρω σχεδίου. Στο πλαίσιο αυτό η Δ/νση Σχεδιασμού και Αντιμετώπισης Εκτάκτων Αναγκών της ΓΓΠΠ, σε συνεργασία με όλους τους εμπλεκόμενους φορείς,

προχώρησε στην αναθεώρησή του και εξέδωσε τη 2η έκδοσή του, η οποία στάλθηκε σε όλους τους εμπλεκόμενους φορείς με το 4795/8-7-2011 έγγραφο της ΓΓΠΠ για την εφαρμογή του, κατά το μέρος που τους αφορά και εμπλέκονται.

Το 2013 η Γενική Γραμματεία Πολιτικής Προστασίας λαμβάνοντας υπόψη τις διοικητικές και οργανωτικές αλλαγές οι οποίες αφορούσαν φορείς της κεντρική διοίκησης (μετονομασία υπουργείων, αλλαγές υπαγωγής φορέων, αλλαγές στις υπηρεσίες μεταφοράς και διανομής ηλεκτρικής ενέργειας, κλπ), προχώρησε στην επικαιροποίηση του Γενικού Σχεδίου Αντιμετώπισης Εκτάκτων Αναγκών Εξαιτίας Δασικών Πυρκαγιών (3η έκδοση), η οποία ενσωματώνει τις ανωτέρω διοικητικές και οργανωτικές αλλαγές. Με την 3η αυτή έκδοση του Γενικού Σχεδίου δεν επήλθαν αλλαγές όσον αφορά τα σχέδια των Δήμων και των Περιφερειών, όπως αυτά προσδιορίστηκαν στην 2η Έκδοση.

Η ανωτέρω εγκεκριμένη 3η Έκδοση του Γενικού Σχεδίου Αντιμετώπισης Εκτάκτων Αναγκών Εξαιτίας Δασικών Πυρκαγιών (2013) έχει σταλεί σε όλους τους εμπλεκόμενους φορείς με το 3515/28-6-2013 έγγραφο της Γ.Γ.Π.Π.

Το έτος 2019, η Δ/νση Σχεδιασμού & Αντιμετώπισης Εκτάκτων Αναγκών της ΓΓΠΠ, έχοντας υπόψη ότι από τη 3η έκδοση του σχεδίου επήλθαν εκ νέου διοικητικές και οργανωτικές αλλαγές οι οποίες αφορούσαν κατά κύριο λόγο φορείς της κεντρικής διοίκησης (μετονομασία υπουργείων, αλλαγές υπαγωγής φορέων, νέοι οργανισμοί τα έτη 2014 και 2017, κλπ), έκρινε αναγκαία την επικαιροποίηση και αναθεώρηση του ανωτέρω σχεδίου. Στο πλαίσιο αυτό η Δ/νση Σχεδιασμού & Αντιμετώπισης Εκτάκτων Αναγκών της ΓΓΠΠ προχώρησε στην 4η έκδοση του Γενικού Σχεδίου Αντιμετώπισης Εκτάκτων Αναγκών εξαιτίας Δασικών Πυρκαγιών.

Το παρόν σχέδιο συντάχθηκε από την Αυτοτελή Δ/νση Πολιτικής Προστασίας και συμμετείχαν στην έκδοση του παρόντος οι εξής:

- Πολύζος Ζώης , Διευθυντής της Αυτοτελούς Διεύθυνσης Πολιτικής Προστασίας
- Γεώργιος Κωστόπουλος Προϊστάμενος Τμήματος Πολιτικής Προστασίας ΠΕ Ευβοίας
- Μάριος Κακοσαίος Πρ/νος του Τμήματος Πολιτικής Προστασίας ΠΕ Βοιωτίας & Αλέξανδρος Μεταξάς υπάλληλος του Τμήματος Πολιτικής Προστασίας ΠΕ Βοιωτίας
- Κωνσταντίνος Κοντοπάνος Προϊστάμενος Τμήματος Πολιτικής Προστασίας ΠΕ Ευρυτανίας & Αθανάσιος Μπίκας υπάλληλος του Τμήματος Πολιτικής Προστασίας ΠΕ Ευρυτανίας
- Λουκάς Καραδήμος Προϊστάμενος Τμήματος Πολιτικής Προστασίας ΠΕ Φωκίδας

1.2 ΧΑΡΑΚΤΗΡΙΣΜΟΣ ΒΑΘΜΟΥ ΑΣΦΑΛΕΙΑΣ : ΑΔΙΑΒΑΘΜΗΤΟ

1.3 ΠΙΝΑΚΑΣ ΔΙΑΝΟΜΗΣ : Παρατίθεται το Παράρτημα ΣΤ

1.4 ΕΝΑΡΞΗ ΙΣΧΥΟΣ ΚΑΙ ΕΞΟΥΣΙΟΔΟΤΗΣΗ ΕΦΑΡΜΟΓΗΣ ΤΟΥ ΣΧΕΔΙΟΥ

Η ημερομηνία έναρξης ισχύος του παρόντος Σχεδίου ορίζεται η ημερομηνία έγκρισής του από το Περιφερειακό Συμβούλιο της Περιφέρειας Στερεάς Ελλάδας,

Το παρόν Σχέδιο συντάχθηκε στο πλαίσιο εφαρμογής της ΥΑ 1299/7-4-2003 έγκρισης Υπουργού ΕΣΔΔΑ του Γενικού Σχεδίου Πολιτικής Προστασίας «Ξενοκράτης» (ΦΕΚ 423 τ. Β'), αποτελεί το Γενικό Σχέδιο Αντιμετώπισης Εκτάκτων Αναγκών Εξ Αιτίας Δασικών Πυρκαγιών

1.5 ΟΔΗΓΙΕΣ ΓΙΑ ΤΗΝ ΕΝΕΡΓΟΠΟΙΗΣΗ ΚΑΙ ΕΦΑΡΜΟΓΗ ΤΟΥ ΣΧΕΔΙΟΥ

Το Πυροσβεστικό Σώμα έχει την ευθύνη και τον επιχειρησιακό σχεδιασμό της καταστολής των πυρκαγιών και την παροχή συνδρομής για τη διάσωση των ατόμων και υλικών αγαθών, που απειλούνται από αυτές (άρθρο 63 του Ν.4249/2014).

Ως επιχειρησιακός σχεδιασμός της καταστολής νοείται η οργάνωση, η διαχείριση και ο συντονισμός όλων των εμπλεκόμενων δυνάμεων πυρόσβεσης και διάσωσης, του εξοπλισμού και των άλλων μέσων. Ο «επιχειρησιακός σχεδιασμός της καταστολής» περιλαμβάνει ενέργειες, που εξασφαλίζουν τον έγκαιρο εντοπισμό, αναγγελία και επέμβαση, ώστε να επιτυγχάνεται η άμεση και αποτελεσματική αντιμετώπιση των πυρκαγιών και των κινδύνων, που απορρέουν από αυτές.

Ειδικότερα, οι δράσεις που αφορούν στην αντιμετώπιση δασικών πυρκαγιών (έλεγχος και καταστολή δασικής πυρκαγιάς) πραγματοποιούνται καταρχήν σε τοπικό επίπεδο από τις κατά τόπους αρμόδιες υπηρεσίες του Πυροσβεστικού Σώματος και σύμφωνα με τα επιχειρησιακά σχέδια αυτών.

Το έργο αυτό δύναται να υποστηρίζεται και από άλλους φορείς πολιτικής προστασίας, όπως προβλέπεται στην ΚΥΑ12030/Φ109.1/1999. Η συνδρομή των λοιπών επιχειρησιακά εμπλεκόμενων φορέων στο έργο του ΠΣ, πραγματοποιείται κατόπιν σχετικού αιτήματος του επικεφαλής Αξιωματικού των επιχειρήσεων καταστολής.

Τα μέσα των φορέων τα οποία διατίθενται για την υποστήριξη του έργου του ΠΣ για τον έλεγχο και την καταστολή των δασικών πυρκαγιών (υδροφόρες, μηχανήματα, κλπ) κατόπιν σχετικού αιτήματος του ΠΣ, εντάσσονται επιχειρησιακά υπό τον επικεφαλής Αξιωματικό των επιχειρήσεων καταστολής, ο οποίος έχει και την ευθύνη αξιοποίησής τους σε τοπικό επίπεδο (άρθρο 1 παρ. 3 της ΚΥΑ12030/Φ109.1/1999).

Ο συντονισμός της διάθεσης των μέσων των ΟΤΑ για την υποστήριξη του έργου του ΠΣ για τον έλεγχο και την καταστολή των δασικών πυρκαγιών, αποτελεί αρμοδιότητα των Αποκεντρωμένων Οργάνων Πολιτικής Προστασίας (Δήμαρχος, Αντιπεριφερειάρχης, κλπ) στο πλαίσιο εφαρμογής του Ν.3013/2002 όπως ισχύει, της Υ.Α. 1299/7-4-2003 (ΞΕΝΟΚΡΑΤΗΣ) και του Ν.3852/2010 όπως ισχύει.

Το παρόν σχέδιο ενεργοποιείται και εφαρμόζεται σε καθημερινή βάση κατά τη διάρκεια της αντιπυρικής περιόδου (ή όταν αυτό απαιτείται εκτός της αντιπυρικής περιόδου) για την λήψη μέτρων και την υλοποίηση δράσεων:

- αυξημένης ετοιμότητας εν όψει επαπειλούμενου κινδύνου για την εκδήλωση δασικών πυρκαγιών
- υποστήριξης του πυροσβεστικού σώματος στο έργο της καταστολής δασικών πυρκαγιών
- αντιμετώπισης εκτάκτων αναγκών και διαχείρισης των συνεπειών λόγω δασικών πυρκαγιών

Το Γενικό σχέδιο δεν αποτελεί επιχειρησιακό σχέδιο του Πυροσβεστικού Σώματος για την

αναγγελία, τον έλεγχο και την καταστολή δασικών πυρκαγιών, αλλά σκοπός του είναι η συντονισμένη απόκριση όλων των εμπλεκόμενων φορέων πολιτικής προστασίας α) για την υποστήριξη του έργου του Πυροσβεστικού Σώματος στην καταστολή δασικών πυρκαγιών, ο οποίος διενεργείται με βάση τον επιχειρησιακό του σχεδιασμό και β) για την αποτελεσματική αντιμετώπιση εκτάκτων αναγκών και την άμεση/βραχεία διαχείριση των συνεπειών τους.

Διευκρινίζεται ότι η έκδοση απόφασης κήρυξης της περιοχής σε κατάσταση έκτακτης ανάγκης πολιτικής προστασίας δεν αποτελεί προϋπόθεση ενεργοποίησης και εφαρμογής του Γενικού Σχεδίου.

Επίσης, διευκρινίζεται ότι το Πυροσβεστικό Σώμα, η ΕΛ.ΑΣ. και το ΛΣ-ΕΛΑΚΤ, ως Σώματα Ασφαλείας που διέπονται από ειδικό θεσμικό πλαίσιο και κανονισμούς, η κινητοποίηση και μετακίνηση δυνάμεων στο πλαίσιο της αποστολής τους, καθορίζεται από τον επιχειρησιακό τους σχεδιασμό και τις εκάστοτε αποφάσεις της φυσικής ηγεσίας τους και δεν συνδέεται με αποφάσεις χαρακτηρισμού μιας καταστροφής ή κήρυξης μιας περιοχής σε κατάσταση έκτακτης ανάγκης πολιτικής προστασίας, κατά την έννοια των διατάξεων του Ν.3013/2002 όπως έχει τροποποιηθεί και ισχύει.

Το αυτό ισχύει και για τον τομέα υγείας (υγειονομικές μονάδες, ΕΚΑΒ, κλπ), ο οποίος κινητοποιείται για την παροχή βοήθειας με βάση τον σχεδιασμό του και ανεξαρτήτως των αποφάσεων χαρακτηρισμού μιας καταστροφής ή κήρυξης μιας περιοχής σε κατάσταση έκτακτης ανάγκης πολιτικής προστασίας.

Ως συντονισμός στο παρόν σχέδιο νοείται η οργάνωση και διατήρηση της συνεργασίας μεταξύ των διαφόρων οργανικών μονάδων μιας υπηρεσίας ή ενός φορέα ή μιας δομής διοίκησης, καθώς και μεταξύ φορέων ή υπηρεσιών ή άλλου εμπλεκόμενου δυναμικού και μέσων πολιτικής προστασίας για την εξασφάλιση ενιαίας και συγχρονισμένης δράσης.

Οι ρόλοι, αρμοδιότητες και κύριες δράσεις εκάστου φορέα που εμπλέκονται στην αντιμετώπιση κινδύνων εξαιτίας δασικών πυρκαγιών, αναφέρονται αναλυτικά στο Γενικό σχέδιο . Οι εμπλεκόμενες οργανικές μονάδες ενός εκάστου φορέα και το ανθρώπινο δυναμικό και τα μέσα που θα κληθούν να τις υλοποιήσουν, καθορίζονται από την οργανωτική του δομή, το θεσμικό πλαίσιο λειτουργίας του και τις κανονιστικές πράξεις της διοίκησής του.

Επισημαίνεται ότι το θεσμικό πλαίσιο αποτελεί τη βάση για την υλοποίηση σειράς δράσεων οι οποίες δύναται να διαφοροποιούνται σε κάθε συμβάν, ανάλογα με τις απαιτήσεις διαχείρισης του καταστροφικού φαινομένου, από τους εμπλεκόμενους φορείς και δεν είναι περιοριστικό όσον αφορά το εύρος των δράσεων αυτών, είτε για την υποστήριξη του έργου της καταστολής των δασικών πυρκαγιών, που αποτελεί ευθύνη του Πυροσβεστικού Σώματος, είτε για την αντιμετώπιση εκτάκτων αναγκών και την άμεση/βραχεία διαχείριση των συνεπειών από την εκδήλωση δασικών πυρκαγιών.

ΜΕΡΟΣ ΔΕΥΤΕΡΟ.

ΣΚΟΠΟΣ - ΣΤΟΧΟΙ - ΑΝΑΛΥΣΗ ΚΙΝΔΥΝΟΥ - ΙΔΕΑ ΕΠΙΧΕΙΡΗΣΕΩΝ

2.1 Σκοπός

Με το Γενικό Σχέδιο Αντιμετώπισης Εκτάκτων Αναγκών εξαιτίας Δασικών Πυρκαγιών επιδιώκεται η άμεση και συντονισμένη απόκριση των εμπλεκόμενων Φορέων σε Κεντρικό, Περιφερειακό και Τοπικό επίπεδο.

- για την υποστήριξη του έργου του Πυροσβεστικού Σώματος στην καταστολή των δασικών Πυρκαγιών
- για την αποτελεσματική αντιμετώπιση εκτάκτων αναγκών εξαιτίας δασικών πυρκαγιών και την

άμεση διαχείριση των συνεπειών τους, δράσεις που αποβλέπουν στην προστασία της ζωής, της υγείας και της περιουσίας των πολιτών, καθώς και στην προστασία του φυσικού περιβάλλοντος, των πλουτοπαραγωγικών πηγών και των υποδομών της χώρας.

Προϋπόθεση για την επίτευξη του σκοπού αυτού είναι η συνέργεια, η συνεργασία και η διαλειτουργικότητα των εμπλεκόμενων Φορέων σε Κεντρικό, Περιφερειακό και Τοπικό επίπεδο.

2.2 Αντικειμενικοί Στόχοι

- Προσδιορισμός ρόλων και αρμοδιοτήτων όλων των εμπλεκόμενων Φορέων σε Κεντρικό, Περιφερειακό και Τοπικό επίπεδο και σε όλες τις φάσεις κινητοποίησης του συστήματος Πολιτικής Προστασίας.
- Συντονισμένη δράση των εμπλεκόμενων εκ της αποστολής τους Φορέων στην υποστήριξη του έργου της καταστολής των δασικών πυρκαγιών που αποτελεί ευθύνη του Πυροσβεστικού Σώματος, συμπεριλαμβανομένης και της αναγγελίας για την έγκαιρη κινητοποίηση του μηχανισμού με στόχο τον έλεγχο των επεισοδίων δασικών πυρκαγιών σε αρχικό στάδιο.
- Συντονισμένη δράση των εμπλεκόμενων Φορέων στην αντιμετώπιση εκτάκτων αναγκών εξαιτίας δασικών πυρκαγιών και στην άμεση/βραχεία διαχείριση των συνεπειών τους.
- Εναρμόνιση του σχεδιασμού όλων των εμπλεκόμενων φορέων με το Γενικό Σχέδιο

2.3 Ανάλυση Κινδύνου – Κατάσταση – Παραδοχές – Προϋποθέσεις- Παράμετροι Σχεδιασμού

2.3.1 Ανάλυση Κινδύνου

Οι ιδιαίτερα επικίνδυνες περιοχές της χώρας για την εκδήλωση πυρκαγιών σε δάση και δασικές εκτάσεις αναφέρονται στο ΠΔ 575/1980 (ΦΕΚ 157/Α/1980), το οποίο εκδόθηκε κατ' εφαρμογή του αρθ. 25 του Ν. 998/1979 (ΦΕΚ 289/Α' /1979) και απεικονίζονται στον ακόλουθο Χάρτη 1 .

Με βάση τα άρθρα 23 & 25 του Ν. 998/79 προκύπτει η υποχρέωση (για τους Φορείς, που αναφέρονται

για δράσεις που προσδιορίζονται στην ΚΥΑ 12030Φ.109.1/1999 για την αντιμετώπιση των δασικών πυρκαγιών) ανάπτυξης μηχανισμού και υποχρεωτικής λήψης μέτρων έτσι ώστε να υπάρχει άμεσος έλεγχος των δασικών πυρκαγιών που ενδέχεται να εκδηλωθούν από 1ης Μαΐου μέχρι 31ης Οκτωβρίου. Η περίοδος αυτή προσδιορίζεται ως αντιπυρική περίοδος (αρθ. 1, ΚΥΑ 12030Φ.109.1/1999).

Χάρτης 1 . Οι ιδιαίτερα επικίνδυνες περιοχές της χώρας για την εκδήλωση πυρκαγιών σε δάση και δασικές εκτάσεις

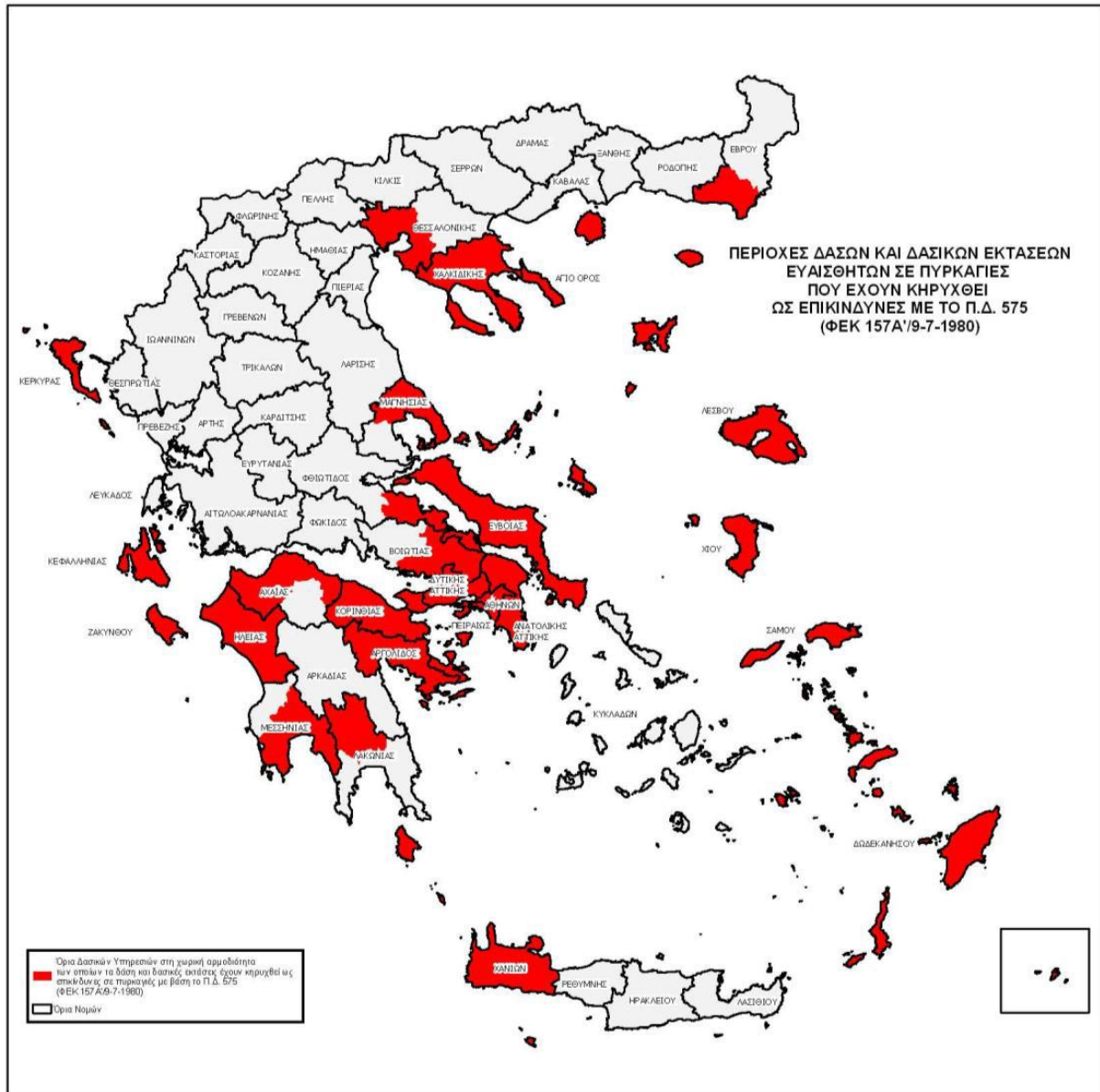

ΠΡΟΕΔΡΙΚΟΝ ΔΙΑΤΑΓΜΑ ΥΠ' ΑΡΙΘ. 575 (ΦΕΚ 157Α/9-7-1980)

Περί κηρύξεως ιδιαίτερας ευαίσθητων εις πυρκαγιές περιοχών δασών και δασικών εκτάσεων ως επικινδύνων."

....

Κηρύσσονται, κατά το άρθρον 25 του Ν.998/79 ως επικίνδυνον περιοχαι δασών και δασικών εκτάσεων της Χώρας αι εμπόπουσαι εις την τοπικην αρμοδιότητα των ως επεται δασικών υπηρεσιών:

α) Διευθύνσεις Δασών Κεφαλληνίας, Ζακύνθου, Κερκύρας, Λέσβου, Σάμου, Χανίων και Χίου.

β) Δασαρχεία Αλεξανδρουπόλεως, Αρναίας, Πολυγύρου, Κασσάνδρας, Θάσου, Θεσσαλονίκης, Σκοπέλου, Βόλου, Αταλάντης, Ιστιαίας, Λίμνης, Χαλκίδος, Θηβών, Πάρνηθος, Πεντέλης, Καπανδριπυ, Λαυριυ, Αιγαλεω, Παραιώς, Ρόδου, Κω, Μεγάρων, Πόρου, Κορίνθου, Ξυλοκάστρου, Αιγίου, Πατρών, Αμαλιάδος, Πύργου, Ολυμπίας, Καλαμάτας, Σπάρτης και Κρανιδιου.

2.3.2 Ημερήσιος Χάρτης Πρόβλεψης Κινδύνου Πυρκαγιάς

Στο πλαίσιο υποστήριξης της Διοίκησης και ενημέρωσης των πολιτών, με στόχο την αποτελεσματικότερη αντιμετώπιση των δασικών πυρκαγιών και σε εφαρμογή του Γενικού Σχεδίου Πολιτικής Προστασίας με τη συνθηματική λέξη "Ξενοκράτης", καθώς και του εγκεκριμένου "Γενικού Σχεδίου Αντιμετώπισης Εκτάκτων Αναγκών εξαιτίας δασικών πυρκαγιών", συντάσσεται και εκδίδεται κατά τη διάρκεια της αντιπυρικής περιόδου Ημερήσιος Χάρτης Πρόβλεψης Κινδύνου Πυρκαγιών με ευθύνη της Διεύθυνσης Σχεδιασμού και Αντιμετώπισης Εκτάκτων Αναγκών της Γενικής Γραμματείας Πολιτικής Προστασίας.

Τονίζεται ότι ο Ημερήσιος Χάρτης Πρόβλεψης Κινδύνου Πυρκαγιάς δεν πρέπει να συγχέεται με την ανάλυση κινδύνου, η οποία προσδιορίζεται στην παράγραφο 2.3.1 του παρόντος.

Ο Χάρτης Πρόβλεψης Κινδύνου Πυρκαγιάς⁴ έχει ως κύριο στόχο να ενημερώσει τους φορείς που εμπλέκονται στην αντιμετώπιση των δασικών πυρκαγιών, για τις περιοχές που το επόμενο 24-ωρο είναι μεγάλη η επικινδυνότητα εκδήλωσης και εξάπλωσης δασικών πυρκαγιών και σε καμία περίπτωση δεν προβλέπει τη συμπεριφορά μιας πυρκαγιάς που εξελίσσεται σε πραγματικό χρόνο.

Ο ανωτέρω χάρτης, αποτελεί αναπόσπαστο μέρος του σχεδιασμού αντιμετώπισης των δασικών πυρκαγιών, που συμβάλει αποτελεσματικά στην προληπτική οργάνωση και το συντονισμό για την ετοιμότητα των εμπλεκόμενων φορέων καθώς και στην ευαισθητοποίηση των πολιτών για την αποτροπή έναρξης δασικών πυρκαγιών από αμέλεια.

Η σύνταξη του Ημερήσιου Χάρτη Πρόβλεψης Κινδύνου Πυρκαγιάς γίνεται από την ομάδα έκδοσης του Χάρτη Πρόβλεψης Κινδύνου Πυρκαγιάς, η οποία απαρτίζεται από επιστήμονες με ειδικές γνώσεις (Δασολόγους και Μετεωρολόγους) της Δ/σης Σχεδιασμού και Αντιμετώπισης Εκτάκτων Αναγκών της Γ.Γ.Π.Π. και της Γενικής Διεύθυνσης Δασών και Δασικού Περιβάλλοντος, του Υπουργείου Περιβάλλοντος και Ενέργειας.

Ο Ημερήσιος Χάρτης Πρόβλεψης Κινδύνου Πυρκαγιάς της Γενικής Γραμματείας Πολιτικής Προστασίας, εκδίδεται από 1 Ιουνίου έως 31 Οκτωβρίου εκάστου έτους. Η εκπόνηση του Χάρτη ολοκληρώνεται μέχρι την 12:30 της προηγούμενης ημέρας από την ημέρα για την οποία αυτός ισχύει.

Δηλαδή, ο Ημερήσιος Χάρτης Πρόβλεψης Κινδύνου Πυρκαγιάς ισχύει για την επόμενη ημέρα από την ημέρα έκδοσής του.

Το ελάχιστο γεωγραφικό διαμέρισμα στο οποίο εκτιμάται ο κίνδυνος στον Ημερήσιο Χάρτη Πρόβλεψης Κινδύνου Πυρκαγιάς είναι τα διοικητικά όρια των Δασαρχείων της χώρας, δεδομένου ότι συνδέονται με τα δασικά συμπλέγματα της Χώρας. Η παρουσίαση των στοιχείων σε μορφή χάρτη, έχει σαν σκοπό τη συγκριτική αξιολόγηση των διαφόρων περιοχών που απεικονίζονται.

Ο Ημερήσιος Χάρτης Πρόβλεψης Κινδύνου Πυρκαγιάς της Γενικής Γραμματείας Πολιτικής Προστασίας αναρτάται σε έγχρωμη έκδοση (Χάρτης 8 στο Παράρτημα Α του παρόντος) στο δικτυακό τόπο της Γ.Γ.Π.Π. από όπου μπορούν να ενημερώνονται άμεσα όλοι οι εμπλεκόμενοι φορείς (www.civilprotection.gr).

Επίσης, ο Χάρτης Πρόβλεψης Κινδύνου Πυρκαγιάς εξάγεται από την ομάδα έκδοσης σε κατάλληλη έντυπη μορφή για αποστολή του μέσω Fax από το Κέντρο Επιχειρήσεων Πολιτικής Προστασίας (ΚΕΠΠ/ΕΣΚΕ) (Χάρτης 8 στο Παράρτημα Α του παρόντος).

Χάρτης 2 Ημερήσιος Χάρτης Πρόβλεψης Κινδύνου Πυρκαγιάς

Στον Χάρτη Πρόβλεψης Κινδύνου Πυρκαγιάς, που εκδίδεται από την ΓΓΠΠ, διακρίνονται οι κατηγορίες κινδύνου, χαμηλή, μέση, υψηλή και πολύ υψηλή, βαθμολογούμενες αντίστοιχα με αριθμούς από το 1 έως το 4. Η κατηγορία κινδύνου 5, κατά κανόνα, εμφανίζεται σπάνια στο χάρτη. Η κατηγορία αυτή αντιστοιχεί με κατάσταση Συναγερμού.

Ειδικότερα, οι κατηγορίες κινδύνου αναλύονται ως εξής:

Κατηγορία Κινδύνου 1 (Χαμηλή). Ο κίνδυνος είναι χαμηλός. Η πιθανότητα για εκδήλωση πυρκαγιάς δεν είναι ιδιαίτερα υψηλή. Εάν εκδηλωθεί πυρκαγιά, οι συνθήκες (κατάσταση καύσιμης ύλης, μετεωρολογικές συνθήκες) δεν θα ευνοήσουν τη γρήγορη εξέλιξή της.

Κατηγορία Κινδύνου 2 (Μέση). Ο κίνδυνος είναι συνήθης για τη θερινή περίοδο. Πυρκαγιές που ενδέχεται να εκδηλωθούν, αναμένεται να είναι μέσης δυσκολίας στην αντιμετώπισή τους.

Κατηγορία Κινδύνου 3 (Υψηλή). Ο κίνδυνος είναι υψηλός. Είναι πιθανό να εκδηλωθεί αυξημένος αριθμός πυρκαγιών, αρκετές από τις οποίες θα είναι δύσκολο να αντιμετωπισθούν όταν οι τοπικές συνθήκες είναι ευνοϊκές (μορφολογία εδάφους, τοπικοί άνεμοι κλπ).

Κατηγορία Κινδύνου 4 (Πολύ Υψηλή). Ο κίνδυνος είναι ιδιαίτερα υψηλός. Ο αριθμός των πυρκαγιών που αναμένεται να εκδηλωθούν, πιθανόν να είναι μεγάλος αλλά, το κυριότερο, κάθε πυρκαγιά μπορεί να λάβει μεγάλες διαστάσεις εφόσον ξεφύγει από την αρχική προσβολή.

Κατηγορία Κινδύνου 5 (Κατάσταση ΣΥΝΑΓΕΡΜΟΥ). Ο κίνδυνος είναι ακραίος. Ο αριθμός των πυρκαγιών που αναμένεται να εκδηλωθούν, πιθανόν να είναι πολύ μεγάλος. Όλες οι πυρκαγιές που ενδέχεται να εκδηλωθούν, μπορεί να λάβουν γρήγορα μεγάλες διαστάσεις και να αναπτύξουν ακραία συμπεριφορά αμέσως μετά την εκδήλωσή τους. Η δυσκολία ελέγχου αναμένεται να είναι πολύ μεγάλη μέχρι να μεταβληθούν οι συνθήκες κάτω από τις οποίες αναπτύσσονται οι πυρκαγιές.

Η κατάταξη μιας περιοχής σε κατηγορία κινδύνου πολύ υψηλή (κατηγορία 4) ή κατάσταση συναγερμού, (κατηγορία 5), δεν σημαίνει κατ' ανάγκη την εκδήλωση πυρκαγιάς στην περιοχή αυτή.

Ειδικά όταν γίνεται συστηματική ενημέρωση των πολιτών μέσω δελτίων τύπου, μπορεί να αποτραπούν ενέργειες που ενδέχεται να προκαλέσουν πυρκαγιά από αμέλεια. Αυτό αποτελεί και έναν από τους στόχους αυτής της κατάταξης. Η κατάταξη επίσης μιας περιοχής σε κατηγορία χαμηλού κινδύνου δεν αποκλείει την πιθανότητα για εκδήλωση πυρκαγιάς.

Για την πλήρη αξιοποίηση του Ημερήσιου Χάρτη Πρόβλεψης Κινδύνου Πυρκαγιάς, οι διαφορετικές κατηγορίες κινδύνου απαιτούν και αντίστοιχη κλιμάκωση ετοιμότητας και λήψη μέτρων από όλους τους εμπλεκόμενους φορείς στην αντιμετώπιση των δασικών πυρκαγιών, κατά το μέρος που τους αφορά και εμπλέκονται. Η ενιαία αντιμετώπιση των διαφορετικών επιπέδων κινδύνου (ειδικά των κατηγοριών κινδύνου 1,2,3), χωρίς αντίστοιχη διαφοροποίηση των μέτρων και των δράσεων στο σχεδιασμό των εμπλεκόμενων φορέων, αξιοποιεί μερικώς τις δυνατότητες του Ημερήσιου Χάρτη Πρόβλεψης Κινδύνου Πυρκαγιάς, ως υποστηρικτικού εργαλείου στη λήψη αποφάσεων και ενδεχομένως να οδηγήσει τους φορείς σε εσφαλμένη εκτίμηση του επιπέδου ετοιμότητας. Νοείται ότι η έκδοση κατευθυντήριων οδηγιών για την υλοποίηση μέτρων και δράσεων με βάση την πρόβλεψη της επικινδυνότητας, όπως αυτή εκτιμάται από το Χάρτη Πρόβλεψης Κινδύνου Πυρκαγιάς, αποτελεί ευθύνη των διοικήσεων των εμπλεκόμενων φορέων, κατά το μέρος που τους αφορά και εμπλέκονται.

Η ομάδα έκδοσης του Ημερήσιου Χάρτη Πρόβλεψης Κινδύνου Πυρκαγιάς, καθ' όλη τη διάρκεια έκδοσης, αποστέλλει τον Ημερήσιο Χάρτη Πρόβλεψης Κινδύνου Πυρκαγιάς στο Κέντρο Επιχειρήσεων Πολιτικής Προστασίας (ΚΕΠΠ/ΕΣΚΕ) προκειμένου να τον προωθήσει στους εμπλεκόμενους φορείς, σύμφωνα με το Διάγραμμα 1. Νοείται ότι οι ανωτέρω φορείς θα ενημερώνουν άμεσα τις υφιστάμενες μονάδες τους, σύμφωνα με τα προβλεπόμενα στο σχεδιασμό τους. Επίσης, μετά την έκδοση του Χάρτη Πρόβλεψης Κινδύνου Πυρκαγιάς, η ομάδα έκδοσης ενημερώνει σχετικά τον Διοικητή του ΕΣΚΕ για την πρόβλεψη κινδύνου πυρκαγιάς της επόμενης ημέρας, στο πλαίσιο της επιστημονικής και γνωμοδοτικής υποστήριξης του Ε.Σ.Κ.Ε.

Τα επίπεδα ετοιμότητας, οι συγκεκριμένες ενέργειες του κάθε επιχειρησιακά εμπλεκόμενου Φορέα σε κάθε επίπεδο και η λήψη πρόσθετων μέτρων σε συνάρτηση με το προβλεπόμενο επίπεδο κινδύνου καθορίζεται από τον επιχειρησιακό τους σχεδιασμό.

Ειδικότερα το ΕΣΚΕ/199 ΣΕΚΥΠΣ θα διαχειρίζεται περαιτέρω τον Ημερήσιο Χάρτη Πρόβλεψης Κινδύνου Πυρκαγιάς για την ενημέρωση των κατά τόπους Πυροσβεστικών Υπηρεσιών.

Για τις περιοχές που η πρόβλεψη του κινδύνου εκτιμάται από πολύ υψηλή (κατηγορία 4) έως κατάσταση συναγερμού (κατηγορία 5), θα εκδίδεται επιπλέον, από το Κέντρο Επιχειρήσεων Πολιτικής Προστασίας (ΚΕΠΠ/ΕΣΚΕ) ιδιαίτερο προειδοποιητικό σήμα προκειμένου να τεθούν σε κατάσταση ετοιμότητας πολιτικής προστασίας οι φορείς σε εφαρμογή του άρθρ. 2 παρ.4α του Ν. 3013/2002.

Το ανωτέρω ιδιαίτερο προειδοποιητικό σήμα, που εκδίδεται από το ΚΕΠΠ/ΕΣΚΕ στο πλαίσιο της αρμοδιότητας του Γενικού Γραμματέα Πολιτικής Προστασίας για την κήρυξη κατάστασης ετοιμότητας πολιτικής προστασίας (άρθρο 8, παρ 1δ' του Ν.3013/2002), αποτελεί επί σειρά ετών πάγια διοικητική πρακτική, αποδεκτή από το σύνολο της διοίκησης, σε όλες τις περιπτώσεις λόγω τεκμηριωμένου κινδύνου (λόγω δασικών πυρκαγιών, έντονων καιρικών φαινομένων, κλπ), και εκδίδεται σύμφωνα με

το άρθρο 27, παρ. 4 της ΥΑ 29310 οικ. Φ.109.1/27-06-2014 (ΦΕΚ 1869/Β' /2014).

Περαιτέρω προώθηση του Χάρτη Πρόβλεψης Κινδύνου Πυρκαγιάς καθώς και του ιδιαίτερου προειδοποιητικού σήματος προς τα Γραφεία Πολιτικής Προστασίας των Δήμων, θα γίνεται με ευθύνη

των Δ/σεων Πολιτικής Προστασίας των Αποκεντρωμένων Διοικήσεων.

Η Διευθύνση Πολιτικής Προστασίας της Π.ΣΤ.Ε. ενημερώνουν αρμοδίως τον Περιφερειάρχη και θα αποστέλλουν το Χάρτη Πρόβλεψης Κινδύνου Πυρκαγιάς και το ιδιαίτερο προειδοποιητικό σήμα στα τμήματα Πολιτικής Προστασίας των Περιφερειακών Ενοτήτων και στους αρμόδιους Αντιπεριφερειάρχες.

Η ενημέρωση του κοινού, μέσω δελτίων τύπου, για θέματα που συνδέονται με την έκδοση του Ημερήσιου Χάρτη Πρόβλεψης Κινδύνου Πυρκαγιάς και την κατάταξη μιας περιοχής της χώρας σε κατηγορία πολύ υψηλού κινδύνου, αποτελεί ευθύνη και προϊόν συνεργασίας της Διεύθυνσης Σχεδιασμού και Αντιμετώπισης

Εκτάκτων Αναγκών με το Γραφείο Τύπου και Δημοσίων Σχέσεων της ΓΓΠΠ, υπό τις οδηγίες του Γενικού Γραμματέα Πολιτικής Προστασίας.

Ειδικότερα για τις περιοχές που η πρόβλεψη του κινδύνου εκτιμάται από πολύ υψηλή (κατηγορία 4) έως κατάσταση συναγερμού (κατηγορία 5), η Γενική Γραμματεία Πολιτικής Προστασίας θα εκδίδει κατά την κρίση της, προειδοποιητικές ανακοινώσεις με κατάλληλες οδηγίες, για ενημέρωση του κοινού που βρίσκεται σε αυτές τις περιοχές, με στόχο την αποφυγή ενεργειών που μπορεί να προκαλέσουν πυρκαγιά από αμέλεια.

Για τις περιοχές που προβλέπεται πολύ υψηλός κίνδυνος και εκτιμάται ότι οι συνθήκες που αναμένεται να επικρατήσουν τα επόμενα 24-ωρα είναι ευνοϊκές για την εκδήλωση πυρκαγιών με ακραία συμπεριφορά, ο Γενικός Γραμματέας Πολιτικής Προστασίας δύναται να ζητήσει από τους φορείς πολιτικής προστασίας που εμπλέκονται στην αντιμετώπιση δασικών πυρκαγιών τη λήψη επιπλέον πρόσθετων μέτρων πρόληψης και ετοιμότητας.

Η ενέργεια αυτή κρίνεται απαραίτητη όταν εκτιμάται ότι οι συνθήκες που προηγήθηκαν (παρατεταμένη ξηρασία, υψηλές θερμοκρασίες, κλπ), καθώς και αυτές που αναμένεται να επικρατήσουν τις επόμενες ημέρες είναι ευνοϊκές για την εκδήλωση μεγάλου αριθμού πυρκαγιών που μπορεί να λάβουν μεγάλες διαστάσεις εφόσον ξεφύγουν από την αρχική προσβολή ή να αναπτύξουν ακραία συμπεριφορά μετά την εκδήλωσή τους (κατηγορίες κινδύνου 4 και 5) για σειρά ημερών, που απαιτεί ιδιαίτερο προγραμματισμό προσωπικού και μέσων από τους επιχειρησιακά εμπλεκόμενους φορείς για την λήψη μέτρων πρόληψης και ετοιμότητας.

Το διάγραμμα ροής των ανωτέρω πληροφοριών από την Αυτοτελή Διεύθυνση Πολιτικής Προστασίας της Π.Σ.Τ.Ε. αποτυπώνεται στο παρακάτω διάγραμμα ροής

Διάγραμμα: Καθημερινή αποστολή χάρτη πρόβλεψης κινδύνου πυρκαγιάς & αποστολή προειδοποιητικού συστήματος από το Κ.Ε.Π.Π/Ε.Σ.Κ.Ε - ΛΗΨΗ ΜΕΤΡΩΝ - ΕΝΗΜΕΡΩΣΗ ΚΟΙΝΟΥ

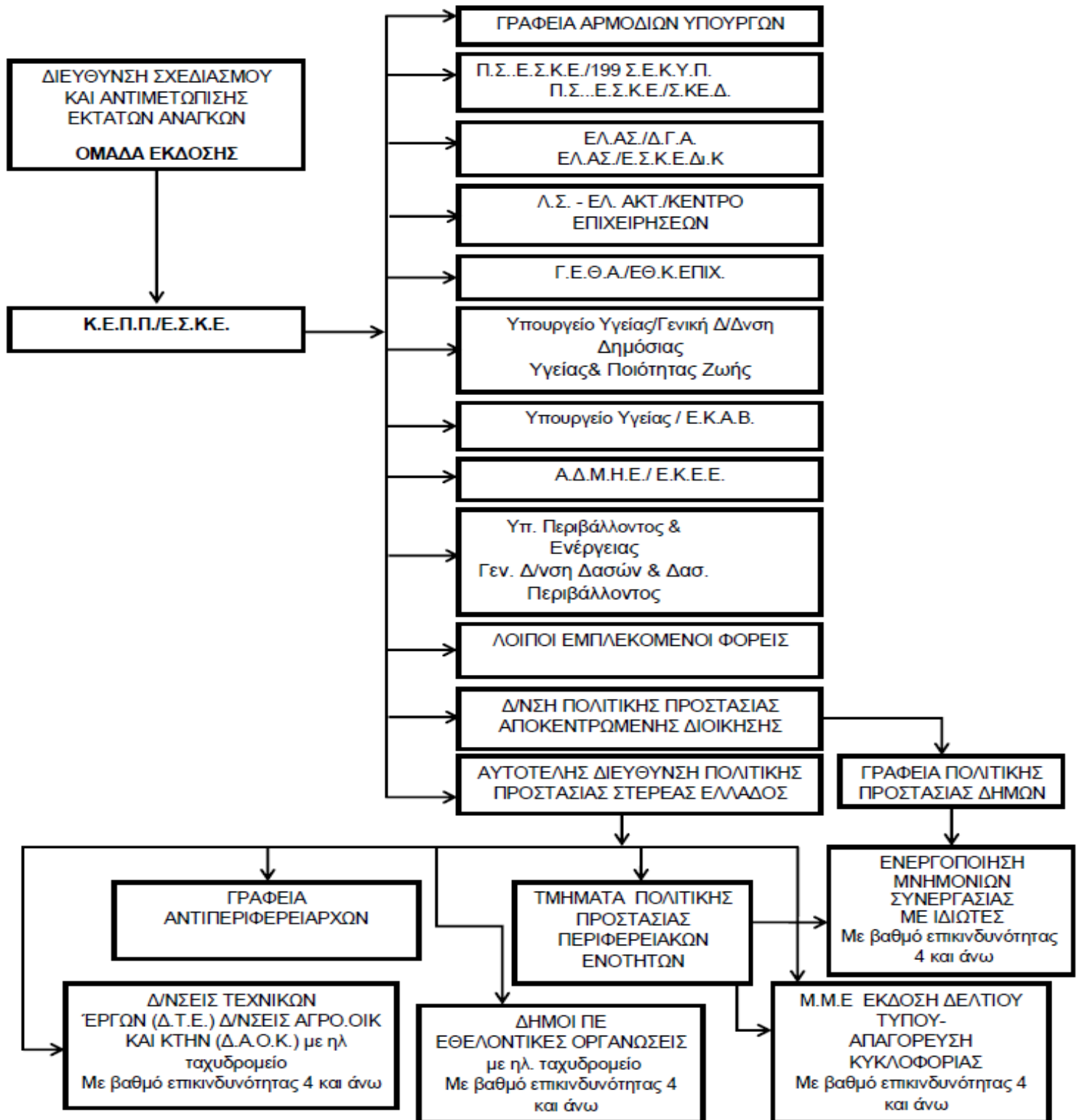

2.3 Κατάσταση - Παραδοχές - Προϋποθέσεις - Παράμετροι

Κατάσταση:

Οι δασικές πυρκαγιές είναι ένα φαινόμενο που εντάσσεται στην κατηγορία των φυσικών καταστροφών.

Είναι δυνατόν να προκληθούν από φυσικά αίτια (π.χ. κεραυνοί) ή από ανθρώπινες δραστηριότητες, όπως καύση υπολειμμάτων καλλιεργειών πλησίον δασικών εκτάσεων κατά τους θερινούς μήνες, χρήση τροχού ή άλλου εργαλείου που δημιουργεί σπινθήρες, κλπ. Στην Ελλάδα ο κίνδυνος εκδήλωσης Δασικής Πυρκαγιάς από ανθρώπινες δραστηριότητες έχει διαπιστωθεί στατιστικά ότι είναι μεγάλος.

Τα ευαίσθητα στις πυρκαγιές δασικά οικοσυστήματα στη χώρα μας εντοπίζονται κυρίως στην παραλιακή, λοφώδη και υποορεινή περιοχή, όπου κυριαρχούν ενώσεις φρυγάνων, διαπλάσεις αείφυλλων πλατύφυλλων και πευκοδάση. Οι περιοχές αυτές με υψόμετρο 0-600 μ. αποδεδειγμένα θεωρούνται ζώνες σημείων έναρξης των περισσότερων δασικών πυρκαγιών. Όμως, δεν αποκλείεται η εμφάνισή τους και σε περιοχές με μεγαλύτερα υψόμετρα (ορεινός όγκος), σε χρονιές με ευνοϊκές καιρικές συνθήκες (καύσωνες, παρατεταμένη ξηρασία, κλπ) ή οφειλόμενες σε πτώσεις κεραυνών.

Οι δασικές πυρκαγιές με τη δημιουργία τοπίων καταστροφής επηρεάζουν αρνητικά την ανθρώπινη ψυχολογία, έχουν δυσμενείς επιπτώσεις στις ανθρώπινες δραστηριότητες, καταστρέφουν υποδομές και συμβάλλουν στην εκ των υστέρων δημιουργία καταστροφικών πλημμυρών με ταυτόχρονη παράσυρση των ορεινών εδαφών προκαλώντας σταδιακή ερημοποίηση των πληγέντων περιοχών.

Παραδοχές:

Οι δασικές πυρκαγιές δύναται να προκαλέσουν:

- Τραυματισμούς και απώλειες ανθρώπινων ζώων και αίσθημα ανασφάλειας του πολίτη.
- Άμεσες και έμμεσες οικονομικές απώλειες από καταστροφές στις περιουσίες των πολιτών, στον πρωτογενή τομέα (δασικά προϊόντα, γεωργία, κτηνοτροφία), σε διάφορες υποδομές της χώρας (δίκτυα ηλεκτρισμού, τηλεπικοινωνιών κλπ.), καθώς και συνέπειες στη δασική αναψυχή και τον τουρισμό εν γένει.
- Διατάραξη οικολογικής ισορροπίας.

Προϋποθέσεις:

Προϋποθέσεις για την εφαρμογή του Γενικού Σχεδίου Αντιμετώπισης Εκτάκτων Αναγκών εξαιτίας Δασικών Πυρκαγιών είναι οι ακόλουθες:

- Η αποσαφήνιση των ρόλων και των αρμοδιοτήτων όλων των εμπλεκόμενων φορέων πολιτικής προστασίας

ανά δράση, με βάση το ισχύον θεσμικό πλαίσιο

- Η αναθεώρηση – επικαιροποίηση - εναρμόνιση σχεδίων πολιτικής προστασίας των εμπλεκόμενων φορέων σύμφωνα με το παρόν σχέδιο και σύνταξη ή επικαιροποίηση των αντίστοιχων μνημονίων ενεργειών
- Ο προσδιορισμός του ανθρώπινου δυναμικού και μέσων που δύναται να διατεθούν σε Κεντρικό, Περιφερειακό και Τοπικό επίπεδο για την υποστήριξη του έργου του ΠΣ και την αντιμετώπιση εκτάκτων αναγκών και διαχείριση των συνεπειών εξαιτίας δασικών πυρκαγιών.
- Η εξασφάλιση ετοιμότητας όλων των επιχειρησιακά εμπλεκόμενων φορέων σε κάθε στάδιο

επιχειρήσεων

- Η διασφάλιση της επικοινωνίας μεταξύ όλων των εμπλεκόμενων φορέων για την απρόσκοπτη ροή πληροφοριών.

Παράμετροι Σχεδιασμού:

Η ταυτόχρονη ύπαρξη επεισοδίων δασικών πυρκαγιών μεγάλης έκτασης.

Με τον όρο δασικές πυρκαγιές μεγάλης έκτασης θεωρούνται τα επεισόδια αυτά, στα οποία δεν

έχει περιορισθεί η πυρκαγιά στο αρχικό της στάδιο και λόγω των διαστάσεων που έχουν λάβει, για τη διαχείρισή τους, απαιτούνται πόροι που θα διατεθούν από όλα τα επίπεδα διοίκησης.

2.4 ΙΔΕΑ ΕΠΙΧΕΙΡΗΣΕΩΝ

Στο πλαίσιο του παρόντος σχεδίου δρομολογούνται οι ακόλουθες κύριες δράσεις:

A] Δράσεις αυξημένης ετοιμότητας εν όψει επαπειλούμενου κινδύνου για την εκδήλωση δασικών πυρκαγιών

B] δράσεις υποστήριξης του πυροσβεστικού σώματος στο έργο της καταστολής δασικών πυρκαγιών

Γ] δράσεις αντιμετώπισης εκτάκτων αναγκών και άμεσης/βραχείας διαχείρισης των συνεπειών εξαιτίας δασικών πυρκαγιών

Βασική αρχή εφαρμογής του Γενικού Σχεδίου Αντιμετώπισης Εκτάκτων Αναγκών εξαιτίας Δασικών Πυρκαγιών είναι η συνεργασία όλων των εμπλεκόμενων Φορέων και η συντονισμένη δράση τους, όπως αυτή καθορίζεται από το ισχύον θεσμικό πλαίσιο. Οι εμπλεκόμενοι Φορείς ενεργοποιούνται σε κάθε Φάση του Συστήματος Κινητοποίησης Πολιτικής Προστασίας (συνήθης ετοιμότητα, αυξημένη ετοιμότητα, άμεση κινητοποίηση-επέμβαση, αποκατάσταση) σύμφωνα με τα διαγράμματα ροής πληροφοριών του έκτου μέρους του παρόντος).

ΜΕΡΟΣ ΤΡΙΤΟ

ΡΟΛΟΙ , ΑΡΜΟΔΙΟΤΗΤΕΣ ΚΑΙ ΚΥΡΙΕΣ ΔΡΑΣΕΙΣ ΤΗΣ ΠΕΡΙΦΕΡΕΙΑΣ ΣΤΕΡΕΑΣ ΕΛΛΑΔΑΣ ΓΙΑ ΤΗΝ ΑΝΤΙΜΕΤΩΠΙΣΗ ΚΙΝΔΥΝΩΝ ΕΞΑΙΤΙΑΣ ΔΑΣΙΚΩΝ ΠΥΡΚΑΓΙΩΝ

3.1 Προπαρασκευαστικές δράσεις της Περιφέρειας Στ. Ελλάδας

Τα προπαρασκευαστικά μέτρα και δράσεις πολιτικής προστασίας που συμβάλλουν στην ετοιμότητα του ανθρώπινου δυναμικού και των μέσων που διαθέτουν οι Περιφέρειες για την αντιμετώπιση εκτάκτων αναγκών και την άμεση/βραχεία διαχείριση των συνεπειών από την εκδήλωση δασικών πυρκαγιών, δρομολογούνται με εντολή Περιφερειάρχων ή των αρμόδιων Αντιπεριφερειάρχων που ενεργούν σύμφωνα με τις οδηγίες και τις κατευθύνσεις που τους παρέχουν οι Περιφερειάρχες, προσδιορίζονται θεματικά στις παρακάτω ενότητες:

- Σύνταξη/επικαιροποίηση/αναθεώρηση του παρόντος σχεδίου Αντιμετώπισης Εκτάκτων Αναγκών Εξ Αιτίας Δασικών Πυρκαγιών της Περιφέρειας, με βάση τις οδηγίες σχεδίασης της παραγράφου 15.1 του Γενικού Σχεδίου με την κωδική ονομασία "ΙΟΛΑΟΣ".
- Σύνταξη ή επικαιροποίηση των μνημονίων ενεργειών για την αντιμετώπιση εκτάκτων αναγκών από την εκδήλωση δασικών πυρκαγιών, καθώς και την υποστήριξη του έργου του Πυροσβεστικού Σώματος για τον έλεγχο και την καταστολή τους, από τη Δ/νση Πολιτικής Προστασίας της Περιφέρειας, βάσει των δράσεων που προβλέπονται στο Σχέδιο Αντιμετώπισης Εκτάκτων Αναγκών εξ Αιτίας Δασικών Πυρκαγιών της Περιφέρειας. Το ανωτέρω μνημόνιο ενεργειών προσαρτάται στο παρόν Σχέδιο Αντιμετώπισης Εκτάκτων Αναγκών εξ Αιτίας Δασικών Πυρκαγιών της Περιφέρειας. Μετά τη σύνταξη ή επικαιροποίηση των ανωτέρω μνημονίων ενεργειών, κρίνεται σκόπιμο για λόγους άμεσης κινητοποίησης να κοινοποιούνται στις Διοικήσεις των Πυροσβεστικών Υπηρεσιών και των υπηρεσιών της ΕΛ.ΑΣ. σε επίπεδο Περιφέρειας
- Συντήρηση εξοπλισμού και μέσων της Περιφέρειας (συμπεριλαμβανομένων και των οικείων Περιφερειακών Ενοτήτων) που θα χρησιμοποιηθούν για την υποστήριξη του έργου της καταστολής των δασικών πυρκαγιών που διενεργείται με ευθύνη του Π.Σ., καθώς και για την αντιμετώπιση εκτάκτων αναγκών και την άμεση/βραχεία διαχείριση των συνεπειών λόγω δασικών πυρκαγιών.
- Κατάρτιση μνημονίων συνεργασίας με ιδιωτικούς φορείς για την εξασφάλιση επιπλέον πόρων προς ενίσχυση του έργου τους στην αντιμετώπιση εκτάκτων αναγκών και τη διαχείριση των συνεπειών λόγω δασικών πυρκαγιών, καθώς και στην υποστήριξη του έργου του Πυροσβεστικού Σώματος για τον έλεγχο και την καταστολή των δασικών πυρκαγιών.
- Ενημέρωση του κοινού για τη λήψη μέτρων πρόληψης και αυτοπροστασίας από κινδύνους που προέρχονται από δασικές πυρκαγιές
- Προπαρασκευαστική σύγκληση των Συντονιστικών Οργάνων Πολιτικής Προστασίας (ΣΟΠΠ) των Περιφερειακών Ενοτήτων, με εντολή των Περιφερειάρχων και ευθύνη των Αντιπεριφερειάρχων σύμφωνα με τα προβλεπόμενα στην παράγραφο 3.2 του Γενικού Σχεδίου με την κωδική ονομασία "ΙΟΛΑΟΣ"
- Έκδοση απόφασης για την εφαρμογή του μέτρου της απαγόρευσης της κυκλοφορίας οχημάτων και παραμονής εκδρομέων σε εθνικούς δρυμούς, δάση και "ευπαθείς" περιοχές σε ημέρες και ώρες που θεωρούνται επικίνδυνες λαμβάνοντας υπόψη τις ιδιαιτερότητες που επικρατούν στην περιοχή ευθύνης τους
- Διενέργεια ασκήσεων Πολιτικής Προστασίας για την εκπαίδευση του προσωπικού και την αξιολόγηση της επιχειρησιακής ετοιμότητας των υπηρεσιών της Περιφέρειας έναντι δασικών πυρκαγιών, σύμφωνα με τις κατευθυντήριες οδηγίες της ΓΓΠΠ (παράγραφος 3.2.1 του Γενικού Σχεδίου με την κωδική ονομασία "ΙΟΛΑΟΣ").

Οι ανωτέρω δράσεις πολιτικής προστασίας έχουν ως στόχο την ετοιμότητα του μηχανισμού πολιτικής

προστασίας για την αντιμετώπιση εκτάκτων αναγκών και την άμεση/βραχεία διαχείριση των συνεπειών, καθώς και την υποστήριξη του έργου του Πυροσβεστικού Σώματος για τον έλεγχο και την καταστολή των δασικών πυρκαγιών.

Τονίζεται ότι στο πλαίσιο της προετοιμασίας, στην αρχή κάθε έτους οι Περιφερειάρχες με απόφασή τους, η οποία εκδίδεται κατ' εξαίρεση όλων των υφισταμένων διατάξεων που αφορούν στην αντίστοιχη λειτουργία άλλων υπηρεσιών των Περιφερειών και συνοδεύεται από την πρόβλεψη για τη δέσμευση της σχετικής δαπάνης, σύμφωνα με τις κείμενες διατάξεις (άρθρο 29 του Ν. 4483/2017 – ΦΕΚ 107/Α'/2017), θα καθορίζουν το ωράριο λειτουργίας των Διευθύνσεων Πολιτικής Προστασίας των Περιφερειών, ως προς την αντιμετώπιση εκτάκτων αναγκών που προκύπτουν από φυσικά φαινόμενα ή τεχνολογικά συμβάντα, σε 24ωρη ή 12ωρη βάση κατά τις εργάσιμες ημέρες του έτους, τις Κυριακές και τις εξαιρέσιμες ημέρες του έτους (άρθρο 29 του Ν. 4483/2017 – ΦΕΚ 107/Α'/2017)

3.2 Προπαρασκευαστική σύγκληση Συντονιστικών Οργάνων Πολιτικής Προστασίας (Σ.Ο.Π.Π.) των Περιφερειακών Ενοτήτων της Π.Σ.Τ.Ε. για την ετοιμότητα αντιμετώπισης κινδύνων από την εκδήλωση δασικών πυρκαγιών

Με σκοπό την εξέταση της πορείας υλοποίησης των προπαρασκευαστικών μέτρων και δράσεων που συμβάλλουν στην προετοιμασία των Περιφερειών και των Περιφερειακών Ενοτήτων στην αντιμετώπιση κινδύνων που προέρχονται από την εκδήλωση δασικών πυρκαγιών, κρίνεται απαραίτητο με εντολή των Περιφερειάρχων και ευθύνη των κατά τόπους αρμοδίων Αντιπεριφερειάρχων να συγκαλούνται ετησίως και πριν την έναρξη της αντιπυρικής περιόδου από τους αρμόδιους Αντιπεριφερειάρχες τα Συντονιστικά Όργανα Πολιτικής Προστασίας (ΣΟΠΠ) των Περιφερειακών Ενοτήτων.

Στις συνεδριάσεις αυτές θα εξετασθούν θέματα σχετικά με:

- την ετοιμότητα του δυναμικού και μέσων για διάθεση προς υποβοήθηση του έργου του Πυροσβεστικού Σώματος στην καταστολή δασικών πυρκαγιών, στα πλαίσια εφαρμογής του Γενικού Σχεδίου Αντιμετώπισης Εκτάκτων Αναγκών Εξαιτίας Δασικών Πυρκαγιών
- τα μέτρα πρόληψης και ετοιμότητας κατά τις ημέρες υψηλής επικινδυνότητας βάσει του Χάρτη Πρόβλεψης Κινδύνου Πυρκαγιάς, που εκδίδεται καθημερινά κατά τη διάρκεια της αντιπυρικής περιόδου από τη Γενική Γραμματεία Πολιτικής Προστασίας
- τη διασφάλιση της επικοινωνίας μεταξύ όλων των εμπλεκόμενων υπηρεσιών και οργάνων σε επίπεδο Περιφέρειας για την απρόσκοπτη ροή πληροφοριών
- το συντονισμό σε περιφερειακό επίπεδο της αντιμετώπισης εκτάκτων αναγκών και διαχείρισης των συνεπειών που προκαλούνται από τις δασικές πυρκαγιές, στο πλαίσιο εφαρμογής του Γενικού Σχεδίου Αντιμετώπισης Εκτάκτων Αναγκών Εξαιτίας Δασικών Πυρκαγιών
- τον σχεδιασμό υλοποίησης της δράσης της οργανωμένης απομάκρυνσης πολιτών, κατ' εφαρμογή του άρθρου 6, παρ. 5στ' του Ν.3013/2002 (όπως αυτό τροποποιήθηκε και ισχύει βάσει της παρ. 2 του άρθ. 18 του Ν 3613/2007 (ΦΕΚ 263/Α'/2007) και του άρθ. 108 του Ν.4249/2014), σύμφωνα με τις κατευθυντήριες οδηγίες της Δ/νσης Σχεδιασμού & Αντιμετώπισης Εκτάκτων Αναγκών της ΓΓΠΠ για την οργανωμένη απομάκρυνση πολιτών για λόγους προστασίας από εξελισσόμενη ή επικείμενη καταστροφή εξ αιτίας δασικών πυρκαγιών Μέρος Έβδομο του παρόντος σχεδίου.

- την αξιοποίηση των Εθελοντικών Οργανώσεων Πολιτικής Προστασίας που δραστηριοποιούνται σε επίπεδο Περιφέρειας σε δράσεις επιτήρησης δασών κατά τη διάρκεια της αντιπυρικής περιόδου καθώς και κάθε άλλο θέμα που κρίνεται απαραίτητο για την αντιμετώπιση κινδύνων που προέρχονται από την εκδήλωση δασικών πυρκαγιών.

Επίσης, στις ανωτέρω συνεδριάσεις δύναται να εξετάζονται και επιμέρους θέματα που συνδέονται με έργα και δράσεις πρόληψης και αντιπυρικής προστασίας, όπως

- την υλοποίηση έργων και εργασιών προληπτικού καθαρισμού της βλάστησης στο οδικό δίκτυο αρμοδιότητάς τους, καθώς και σε εγκαταστάσεις/υποδομές αρμοδιότητάς τους εντός ή πλησίον δασικών εκτάσεων σε συνεργασία με τις αρμόδιες κατά τόπους Δασικές Υπηρεσίες, όπου αυτό απαιτείται

- τη συμβολή και συνεργασία των Ο.Τ.Α. στη συντήρηση και βελτίωση του δασικού οδικού δικτύου, με τις κατά τόπους αρμόδιες Δασικές Υπηρεσίες των Αποκεντρωμένων Διοικήσεων.

Στις συνεδριάσεις αυτές θα κληθούν να συμμετάσχουν όλοι οι φορείς που εμπλέκονται στην πρόληψη και αντιμετώπιση των πυρκαγιών προκειμένου να καθορισθούν τυχόν ενέργειες μεταξύ τους καθώς και ο χρόνος υλοποίησης έργων πρόληψης και ετοιμότητας σε επίπεδο Περιφερειακής Ενότητας. Βασικός στόχος των συνεδριάσεων θα είναι ο συντονισμός και η συνεργασία των φορέων στην εκτέλεση των έργων και δράσεων πρόληψης και ετοιμότητας που έχουν άμεση και καθοριστική προτεραιότητα στην αντιμετώπιση κινδύνων λόγω των δασικών πυρκαγιών.

Μετά τη σύγκληση των Συντονιστικών Οργάνων Πολιτικής Προστασίας (ΣΟΠΠ) των Περιφερειακών Ενοτήτων, οι γραμματείς των ΣΟΠΠ θα κοινοποιήσουν άμεσα τα πρακτικά της συνεδρίασης στους αρμόδιους Αντιπεριφερειάρχες, στις οικείες Δ/νσεις Πολιτικής Προστασίας των Περιφερειών, καθώς και στους εκπροσωπούμενους στα Σ.Ο.Π.Π. φορείς.

Οι χωρικοί Αντιπεριφερειάρχες, βάσει των πρακτικών του οικείου Συντονιστικού Οργάνου Πολιτικής Προστασίας (ΣΟΠΠ) της Περιφερειακής Ενότητας, θα προχωρήσουν στην ιεράρχηση και δρομολόγηση, κατά το μέρος που τους αφορά, των μέτρων, έργων και δράσεων που προτάθηκαν στα ανωτέρω Συντονιστικά Όργανα, σύμφωνα με τις οδηγίες και τις κατευθύνσεις που τους παρέχει ο Περιφερειάρχης.

Οι Δ/νσεις Πολιτικής Προστασίας των Περιφερειών, μετά τη λήψη των πρακτικών των οικείων Συντονιστικών Οργάνων Πολιτικής Προστασίας (ΣΟΠΠ) των Περιφερειακών Ενοτήτων και με βάση τα μέτρα, έργα και δράσεις που προτάθηκαν στα ανωτέρω Συντονιστικά Όργανα, θα προχωρήσουν στη διαμόρφωση του τελικού Περιφερειακού σχεδιασμού για πρόληψη και ετοιμότητα για την αντιμετώπιση κινδύνων που προέρχονται από την εκδήλωση δασικών πυρκαγιών, σύμφωνα με τις υποδείξεις των οικείων Περιφερειάρχων.

Αντίγραφο του ανωτέρω σχεδιασμού της Περιφέρειας θα κοινοποιηθεί και στο γραφείο του οικείου Συντονιστή Αποκεντρωμένης Διοίκησης, στην Περιφερειακή Διοίκηση της Πυροσβεστικής Υπηρεσίας, καθώς και στους λοιπούς εμπλεκόμενους φορείς σε επίπεδο Περιφέρειας.

Οι εκπροσωπούμενοι στα Σ.Ο.Π.Π. φορείς, βάσει των πρακτικών του οικείου Συντονιστικού Οργάνου Πολιτικής Προστασίας (ΣΟΠΠ) της Περιφερειακής Ενότητας, θα προχωρήσουν στη δρομολόγηση, κατά το μέρος που τους αφορά, των μέτρων, έργων και δράσεων που γνωστοποίησαν ότι θα υλοποιήσουν στα ανωτέρω Συντονιστικά Όργανα.

Οι Συντονιστές των Αποκεντρωμένων Διοικήσεων έχοντας υπόψη τον Περιφερειακό σχεδιασμό και την ολοκληρωμένη πρόταση της Δ/νσης Συντονισμού και Επιθεώρησης Δασών της Αποκεντρωμένης Διοίκησης για την εκτέλεση έργων και εργασιών αντιπυρικής προστασίας, θα προχωρήσουν άμεσα στη λήψη αποφάσεων σχετικών με το σχεδιασμό για την πρόληψη και αντιμετώπιση κινδύνων που προέρχονται από την εκδήλωση δασικών πυρκαγιών σε επίπεδο Αποκεντρωμένης Διοίκησης.

Επισημαίνεται ότι με την 7575/18-10-2016 Απόφαση του Αναπληρωτή Υπουργού Εσωτερικών (ΦΕΚ 3591/Β' /4-11-2016, ΑΔΑ: 6ΖΞΖ465ΦΘΕ-ΚΜΤ) ρυθμίστηκαν θέματα λειτουργίας των ΣΟΠΠ των Περιφερειακών Ενοτήτων, σύμφωνα με το άρθρο 12 του Ν.3013/2002 και το άρθρο 160 του Ν.3852/2010, όπως ισχύουν.

Στο πλαίσιο εφαρμογής της ανωτέρω Υπουργικής Απόφασης, η Δ/νση Σχεδιασμού και Αντιμετώπισης Εκτάκτων Αναγκών της Γ.Γ.Π.Π. εξέδωσε το 8332/21-11-2016 έγγραφό της, με το οποίο καλούσε τους Περιφερειάρχες όπως με σχετική εντολή τους προς τις αυτοτελείς Δ/νσεις Πολιτικής Προστασίας των Περιφερειών, σε συνεργασία με τους αρμόδιους Αντιπεριφερειάρχες που προεδρεύουν των Συντονιστικών Οργάνων Πολιτικής Προστασίας (Σ.Ο.Π.Π.) των Περιφερειακών Ενοτήτων, να συντάξουν τους κανονισμούς λειτουργίας όλων των Συντονιστικών Οργάνων Πολιτικής Προστασίας (Σ.Ο.Π.Π.) των Περιφερειακών Ενοτήτων τους, λαμβάνοντας υπόψη την ανωτέρω Υπουργική Απόφαση, τις αποφάσεις συγκρότησης των αντίστοιχων ΣΟΠΠ, καθώς και τις τοπικές ιδιαιτερότητες (νησιωτικότητα, κλπ).

Ο Περιφερειάρχης Στ. Ελλάδας, σε εφαρμογή των ανωτέρω, με την υπ. Αριθμ. 203619/856 της 12/9/2019 (ΑΔΑ : 9ΕΩΣ7ΛΗ-7ΞΦ) απόφασή του έχει εκδώσει και εγκρίνει τον κανονισμό λειτουργίας των Συντονιστικών Οργάνων Πολιτικής Προστασίας (Σ.Ο.Π.Π.) των Περιφερειακών Ενοτήτων της Περιφέρειας Στερεάς Ελλάδας.

Το Περιφερειακό Συμβούλιο της Π.Στ.Ε. με την υπ. Αριθμ. 210/2019 (πρακτικό 7/30-9-2019) με ΑΔΑ : ΩΞΝ47ΛΗ-Ρ5Ξ έχει προβεί στον ορισμό των μελών σύστασης των Συντονιστικών Οργάνων Πολιτικής Προστασίας (ΣΟΠΠ) των Περιφερειακών Ενοτήτων της Περιφέρειας Στερεάς Ελλάδας.

3.3 Δράσεις αυξημένης ετοιμότητας Περιφέρειας Στ. Ελλάδας για τις περιοχές που το επόμενο 24-ωρο είναι μεγάλη η επικινδυνότητα εκδήλωσης και εξάπλωσης δασικών πυρκαγιών

Η κατάσταση ετοιμότητας πολιτικής προστασίας λόγω τεκμηριωμένου κινδύνου ορίζεται με το άρθρο 2, παρ. 4α του Ν.3013/2002. Ειδικότερα, για τις περιοχές που το επόμενο 24-ωρο είναι μεγάλη η επικινδυνότητα εκδήλωσης και εξάπλωσης δασικών πυρκαγιών σύμφωνα με το Χάρτη Πρόβλεψης Κινδύνου Πυρκαγιάς που εκδίδει η ΓΓΠΠ, η αυξημένη ετοιμότητα των Περιφερειών αφορά κατά κύριο λόγο τις παρακάτω δράσεις:

- Ετοιμότητα του προσωπικού και των μέσων της Περιφέρειας Στ. Ελλάδας προκειμένου να υποστηρίξουν άμεσα το έργο του Πυροσβεστικού Σώματος στην καταστολή δασικών πυρκαγιών. Στην δράση αυτή τα Τμήματα Πολιτικής Προστασίας των Π.Ε. δύναται να θέσουν σε επιφυλακή μηχανήματα έργων ιδιωτών που συμπεριλαμβάνονται στο Μητρώο Μελών όπως προβλέπεται στο μέρος ΙΧ του Γενικού Σχεδίου, ανάλογα τον βαθμό επικινδυνότητας.
- Εφαρμογή του μέτρου της προληπτικής απαγόρευσης της κυκλοφορίας οχημάτων και παραμονής εκδρομικών σε εθνικούς δρυμούς, δάση και "ευπαθείς" περιοχές, όπως αυτό καθορίστηκε στις σχετικές συνεδριάσεις των Συντονιστικών Οργάνων Πολιτικής Προστασίας (Σ.Ο.Π.Π.) των Περιφερειακών Ενοτήτων, με ευθύνη των χωρικών Αντιπεριφερειάρχων.
- Ενημέρωση του κοινού σε τοπικό επίπεδο με μέριμνα της Αυτ/λους Δ/νσης Πολιτικής Προστασίας, βάσει των δελτίων τύπου που εκδίδονται από τη Γενική Γραμματεία Πολιτικής Προστασίας, για τις περιοχές που η πρόβλεψη του κινδύνου εκτιμάται από πολύ υψηλή (κατηγορία 4) έως κατάσταση συναγερμού (κατηγορία 5) με στόχο την αποφυγή ενεργειών που μπορεί να προκαλέσουν πυρκαγιά από αμέλεια.

- Συμβολή στην ενημέρωση σε τοπικό επίπεδο, των αγροτών, κτηνοτρόφων και μελισσοκόμων για τον πολύ υψηλό κίνδυνο πυρκαγιάς, με σχετικές ανακοινώσεις που εκδίδονται με ευθύνη του Περιφερειάρχη ή του χωρικού Αντιπεριφερειάρχη ή της αρμόδιας Διεύθυνσης Αγροτικής Οικονομίας και Κτηνιατρικής της ΠΕ προς αποφυγή ενεργειών πρόκλησης πυρκαγιάς από αμέλεια οφειλόμενη σε εργασίες στην ύπαιθρο.

3.4 Δράσεις Περιφέρειας Στ. Ελλάδας στην αντιμετώπιση κινδύνων λόγω δασικών πυρκαγιών μετά την εκδήλωσή τους

Ο Περιφερειάρχης ή/και ο θεματικός Αντιπεριφερειάρχης ή ο χωρικός Αντιπεριφερειάρχης που ενεργούν σύμφωνα με τις οδηγίες και τις κατευθύνσεις που τους παρέχουν ο Περιφερειάρχης, ως Αποκεντρωμένα Όργανα Πολιτικής Προστασίας και στο πλαίσιο του θεσμικού τους ρόλου, όταν ενημερωθούν για την εκδήλωση της δασικής πυρκαγιάς από τις αρμόδιες Δ/νσεις Πολιτικής Προστασίας και αναλόγως της εξέλιξης της δρομολογούν δράσεις για την υποστήριξη του έργου του Πυροσβεστικού Σώματος για τον έλεγχο και την καταστολή της και για την αντιμετώπιση εκτάκτων αναγκών και την άμεση/βραχεία διαχείριση των συνεπειών, σε συνεργασία με τον αρμόδιο Δήμαρχο ή Δημάρχους, στα διοικητικά όρια του οποίου ή των οποίων εξελίσσεται η πυρκαγιά.

Ειδικότερα, ο Περιφερειάρχης ή/και ο θεματικός Αντιπεριφερειάρχης ή οι αρμόδιοι Αντιπεριφερειάρχες κινητοποιούν δια των Δ/νσεων Πολιτικής Προστασίας, το επιχειρησιακά εμπλεκόμενο δυναμικό και τα μέσα πολιτικής προστασίας της Περιφέρειας, προκειμένου να δρομολογήσουν δράσεις που συνδέονται με

- την περαιτέρω συλλογή πληροφοριών σχετικά με την επικρατούσα κατάσταση και τις επηρεαζόμενες περιοχές εντός των διοικητικών ορίων της Περιφέρειας σε επικοινωνία με τις κατά τόπους υπηρεσίες της ΕΛ.ΑΣ., του Π.Σ. και Ε.Κ.Α.Β.

- την δρομολόγηση δράσεων για την υποστήριξη του έργου της καταστολής από το ΠΣ, με την διάθεση υδροφόρων οχημάτων, μηχανημάτων έργων, κλπ., εφόσον τούτο απαιτηθεί. Τα αιτήματα του Π.Σ. για υποστήριξη του έργου του, υποβάλλονται ως επί το πλείστον τηλεφωνικά από τα Κ.Ε.Π.Π./Ε.Σ.Κ.Ε. της Γ.Γ.Π.Π. είτε από τα ΠΕ.ΚΕ του Π.Σ. ή από τις κατά τόπους ΔΙ.ΠΥ.Ν. .

- την ενεργοποίηση εφόσον συντρέχουν λόγοι, των μνημονίων συνεργασίας με ιδιωτικούς φορείς για την εξασφάλιση επιπλέον πόρων για την υποστήριξη του έργου του Πυροσβεστικού Σώματος για τον έλεγχο και την καταστολή των δασικών πυρκαγιών, κατόπιν σχετικού αιτήματος του ΠΣ απευθείας ή μέσω του ΚΕΠΠ/ΕΣΚΕ, καθώς και για την αντιμετώπιση εκτάκτων αναγκών και τη διαχείριση των συνεπειών λόγω δασικών πυρκαγιών, εφόσον συντρέχουν λόγοι λόγω αρμοδιότητας της Περιφέρειας ή της Π.Ε. , σε συνεργασία με τους Δήμους για την εφαρμογή της δράσης της οργανωμένης απομάκρυνσης πληθυσμού (σύμφωνα με το ΜΕΡΟΣ Έβδομο του παρόντος).

- την υποβολή αιτήματος συνδρομής στο ΚΕΠΠ/ΕΣΚΕ με υλικά και μέσα προς ενίσχυση του έργου της Περιφέρειας στην αντιμετώπιση εκτάκτων αναγκών και διαχείριση των συνεπειών λόγω δασικών πυρκαγιών όταν η συνδρομή αφορά κυρίως φορείς της κεντρικής διοίκησης (Υπουργείο Εθνικής Άμυνας, Υπουργείο Υγείας, κλπ)

- την ενημέρωση του ΚΕΠΠ/ΕΣΚΕ σχετικά με τις δράσεις της Περιφέρειας για την υποστήριξη του έργου του Πυροσβεστικού Σώματος για τον έλεγχο και την καταστολή των δασικών πυρκαγιών, καθώς και για την αντιμετώπιση εκτάκτων αναγκών και τη διαχείριση των συνεπειών λόγω δασικών πυρκαγιών

- τη λήψη απόφασης για την οργανωμένη - προληπτική απομάκρυνση κατοίκων, όταν η καταστροφή έχει επηρεάσει πάνω από ένα Δήμο (άρθ. 108 του Ν.4249/2014), κατόπιν σχετικής εισήγησης από τον

εκάστοτε Επικεφαλής Αξιωματικός του Πυροσβεστικού Σώματος, ο οποίος ενεργεί σε τοπικό επίπεδο ως συντονιστής του πυροσβεστικού έργου

- την σύγκληση των Συντονιστικών Οργάνων Πολιτικής Προστασίας (ΣΟΠΠ) των Περιφερειακών Ενοτήτων, εφόσον κρίνεται αναγκαίο για την υποβοήθηση του έργου των αρμόδιων Αντιπεριφερειάρχων σύμφωνα με την παράγραφο 3.6 του παρόντος

- την ενημέρωση κοινού για δράσεις πολιτικής προστασίας που δρομολογούνται από την Περιφέρεια για την αντιμετώπιση εκτάκτων αναγκών και την άμεση/βραχεία διαχείριση των συνεπειών, καθώς και για τη λήψη μέτρων αυτοπροστασίας. Νοείται ότι η επίσημη ενημέρωση του κοινού σχετικά με θέματα που αφορούν τον έλεγχο και την καταστολή των δασικών πυρκαγιών, καθώς και των επιχειρήσεων έρευνας και διάσωσης λόγω δασικών πυρκαγιών αποτελεί αρμοδιότητα του Αρχηγείου του Π.Σ.

- την ενημέρωση του Γενικού Γραμματέα Πολιτικής Προστασίας για τις δράσεις πολιτικής προστασίας που δρομολογούνται από την Περιφέρεια για την υποστήριξη του έργου του Πυροσβεστικού Σώματος για τον έλεγχο και την καταστολή των δασικών πυρκαγιών, καθώς και για την αντιμετώπιση εκτάκτων αναγκών και τη διαχείριση των συνεπειών λόγω δασικών πυρκαγιών

- τη γνωστοποίηση της καταστροφής (ημερομηνία εκδήλωσης δασικής πυρκαγιάς, πληγείσες περιοχές) στη Γ.Δ.Α.Ε.Φ.Κ.

- Ό,τι άλλο κρίνεται απαραίτητο για την αντιμετώπιση εκτάκτων αναγκών λόγω δασικών πυρκαγιών, στο πλαίσιο των αρμοδιοτήτων τους

3.5 Δράσεις Περιφέρειας Στ. Ελλάδας στην άμεση/βραχεία διαχείριση συνεπειών

Η άμεση/βραχεία διαχείριση συνεπειών από τις Περιφέρειες συνδέεται με δράσεις που αφορούν:

- την συνδρομή των Δήμων στην παροχή βοήθειας στους πληγέντες - προσωρινή διαμονή των πολιτών που λόγω καταστροφής η παραμονή στις κατοικίες τους έχει καταστεί αδύνατη, σε συνεργασία με τους οικείους Δήμους

- την γνωστοποίηση μέσω ανακοινώσεων ή δελτίων τύπου στα τοπικά μέσα ενημέρωσης και μέσα κοινωνικής δικτύωσης, για τη λειτουργία τηλεφωνικής γραμμής στην οποία μπορούν να απευθύνονται οι πολίτες που οι ιδιοκτησίες τους έχουν πληγεί και χρειάζονται άμεση προσωρινή διαμονή, σε συνεννόηση με τους οικείους Δήμους

- την ενεργοποίηση εθελοντικών οργανώσεων πολιτικής προστασίας που δραστηριοποιούνται στην Περιφέρεια για υποστηρικτικές δράσεις στο έργο της Περιφέρειας

- την υποβολή εισήγησης για κήρυξη των πληγέντων περιοχών σε Κατάσταση Έκτακτης Ανάγκης Πολιτικής Προστασίας, σύμφωνα με τις κατευθυντήριες οδηγίες της ΓΓΠΠ (2300/29-03-2016 έγγραφο της Δ/σης Σχεδιασμού & Αντιμετώπισης Εκτάκτων Αναγκών της ΓΓΠΠ - ΑΔΑ: ΩΜΣΚ465ΦΘΕ-7ΒΞ).

- την συγκρότηση συνεργείων από υπαλλήλους των Δ/σεων Τεχνικών Έργων της Περιφέρειας προκειμένου να μεταβούν και να προβούν εντός της πληγείσας περιοχής σε άμεσο οπτικό έλεγχο υποδομών και τεχνικών έργων αρμοδιότητάς τους για τη διαπίστωση ζημιών που προκλήθηκαν από τη δασική πυρκαγιά και εκτίμηση του δυναμικού και των μέσων που απαιτούνται για την άμεση αποκατάσταση της λειτουργίας τους,

- την ενημέρωση του Συντονιστή Αποκεντρωμένης Διοίκησης, στο πλαίσιο συντονισμού και ιεράρχησης

δράσεων πολιτικής προστασίας στην αντιμετώπιση εκτάκτων αναγκών και την άμεση/βραχεία διαχείριση των συνεπειών.

- την υποβολή αιτήματος προς τη Δ.Α.Ε.Φ.Κ.- Κ.Ε. για οριοθέτηση της πληγείσας περιοχής, συνοδευόμενο από συγκεντρωτικές καταστάσεις των πορισμάτων των αυτοψιών ανά τοπική κοινότητα από τον Δήμο και την Περιφέρεια (για κατοικίες και επιχειρήσεις αντίστοιχα)

- Ότι άλλο κρίνεται απαραίτητο για την άμεση/βραχεία διαχείριση των συνεπειών λόγω δασικών πυρκαγιών, στο πλαίσιο των αρμοδιοτήτων τους

Νοείται ότι η περαιτέρω μεσοπρόθεσμη και μακροπρόθεσμη διαχείριση των συνεπειών, που έχει ως αντικείμενο τη λεπτομερή καταγραφή της έκτασης των ζημιών, τη χορήγηση δανείων και ενισχύσεων σε πληγέντες, την αποκατάσταση υποδομών (οδικό δίκτυο, κλπ), δρομολογείται από ειδικότερες νομοθεσίες, καθώς και κυβερνητικές αποφάσεις, όπου αυτό κρίνεται απαραίτητο.

3.6 Σύγκληση Συντονιστικών Οργάνων Πολιτικής Προστασίας (Σ.Ο.Π.Π.) Περιφερειακών Ενοτήτων μετά την εκδήλωση δασικής πυρκαγιάς, για την αντιμετώπιση εκτάκτων αναγκών και την άμεση/βραχεία διαχείριση των συνεπειών

Μετά την εκδήλωση δασικής πυρκαγιάς, με βάση την ενημέρωση για την αναμενόμενη πορεία εξέλιξης του καταστροφικού φαινομένου από τον εκάστοτε Επικεφαλής Αξιωματικό του Πυροσβεστικού Σώματος, ο οποίος ενεργεί σε τοπικό επίπεδο ως συντονιστής του πυροσβεστικού έργου, οι αρμόδιοι Αντιπεριφερειάρχες, που ενεργούν σύμφωνα με τις οδηγίες και τις κατευθύνσεις που τους παρέχουν ο Περιφερειάρχης ή/και ο θεματικός Αντιπεριφερειάρχης, δύνανται προς υποβοήθηση του έργου τους να συγκαλούν τα Συντονιστικά Όργανα Πολιτικής Προστασίας (Σ.Ο.Π.Π.) των οικείων Περιφερειακών Ενοτήτων με σκοπό τον καλύτερο συντονισμό των φορέων που εμπλέκονται σε επίπεδο Περιφερειακής Ενότητας σε δράσεις υποστήριξης του έργου του Πυροσβεστικού Σώματος για τον έλεγχο και την καταστολή των δασικών πυρκαγιών, καθώς και σε δράσεις πολιτικής προστασίας για την αντιμετώπιση εκτάκτων αναγκών και την άμεση/βραχεία διαχείριση των συνεπειών

Ειδικότερα, στα ανωτέρω ΣΟΠΠ των Περιφερειακών Ενοτήτων κρίνεται σκόπιμο να εξετάζονται κατά κύριο λόγο θέματα σχετικά

- με την παροχή στοιχείων από όλους τους αρμόδιους συμμετέχοντες φορείς για την πορεία εξέλιξης του καταστροφικού φαινομένου καθώς και τις συνέπειες του, κατά το μέρος που τους αφορά και εμπλέκονται

- με την αμοιβαία ενημέρωση για την διαθεσιμότητα δυναμικού και μέσων των φορέων που εκπροσωπούνται σ' αυτό για την υλοποίηση των δράσεων και μέτρων πολιτικής προστασίας για την αντιμετώπιση εκτάκτων αναγκών και την άμεση/βραχεία διαχείριση των συνεπειών, καθώς και για την υποστήριξη του έργου του Πυροσβεστικού Σώματος για τον έλεγχο και την καταστολή των δασικών πυρκαγιών

- με την διάθεση μέσων με βάση την ιεράρχηση που προτείνεται από το Π.Σ. για την υποστήριξη του έργου της καταστολής των δασικών πυρκαγιών

- με την διάθεση προσωπικού και μέσων για την αντιμετώπιση εκτάκτων αναγκών και την άμεση/βραχεία διαχείριση των συνεπειών, σε επίπεδο Περιφερειακής Ενότητας, με βάση τις ανάγκες, όπως αυτές καταγράφονται και ιεραρχούνται από τους συμμετέχοντες στο ΣΟΠΠ

- με τη συνδρομή των συμμετεχόντων φορέων στο ΣΟΠΠ, εφόσον αποφασιστεί από τον Περιφερειάρχη ή τον αρμόδιο Αντιπεριφερειάρχη η εφαρμογή του μέτρου της οργανωμένης προληπτικής απομάκρυνσης

πολιτών από εξελισσόμενη ή επικείμενη καταστροφή εξ αιτίας δασικών πυρκαγιών, σύμφωνα με τα αναφερόμενα το ΜΕΡΟΣ Έβδομο του παρόντος

- με τη συνδρομή των συμμετεχόντων φορέων στο ΣΟΠΠ στην παροχή βοήθειας στους πληγέντες
- με ζητήματα που συνδέονται με προσωρινή διαμονή των πολιτών που λόγω της καταστροφής η παραμονή στις κατοικίες τους έχει καταστεί αδύνατη
- με την ενεργοποίηση εθελοντικών οργανώσεων πολιτικής προστασίας που δραστηριοποιούνται στη Περιφέρεια για υποστηρικτικές δράσεις στο έργο της Περιφέρειας
- με ζητήματα που συνδέονται με την επικοινωνία και την ροή πληροφοριών μεταξύ των εμπλεκόμενων φορέων
- ότι άλλο κρίνεται απαραίτητο για την αντιμετώπιση εκτάκτων αναγκών και την άμεση/βραχεία διαχείριση των συνεπειών λόγω δασικών πυρκαγιών

ΜΕΡΟΣ ΤΕΤΑΡΤΟ.

ΣΥΣΤΗΜΑ ΚΙΝΗΤΟΠΟΙΗΣΗΣ ΠΟΛΙΤΙΚΗΣ ΠΡΟΣΤΑΣΙΑΣ Π.Σ.Τ.Ε.

Μετά την εκδήλωση μιας δασικής πυρκαγιάς οι φορείς πολιτικής προστασίας, στο πλαίσιο των αρμοδιοτήτων τους, κινητοποιούνται άμεσα και δρομολογούν σειρά δράσεων για την υποστήριξη του έργου του Πυροσβεστικού Σώματος στον έλεγχο και την καταστολή των δασικών πυρκαγιών, καθώς και για την αντιμετώπιση εκτάκτων αναγκών και την άμεση/βραχεία διαχείριση των συνεπειών. Προϋπόθεση για την αποτελεσματική απόκριση των φορέων πολιτικής προστασίας της χώρας είναι η συνέργεια, η συνεργασία και η διαλειτουργικότητα σε όλα τα επίπεδα Διοίκησης.

4.1 Διοίκηση, Έλεγχος & Συντονισμός επιχειρήσεων

Για τις επιχειρήσεις καταστολής των Δασικών Πυρκαγιών, η Διοίκηση Έλεγχος & Συντονισμός των επιχειρήσεων γίνεται από τα αρμόδια όργανα του Πυροσβεστικού Σώματος και σύμφωνα με το επίπεδο κλιμάκωσης των επιχειρήσεων, όπως αυτό ορίζεται στα επιχειρησιακά του Σχέδια.

Για την υποστήριξη του έργου της καταστολής, το οποίο αποτελεί ευθύνη του Πυροσβεστικού Σώματος καθώς και για την αντιμετώπιση εκτάκτων αναγκών λόγω Δασικών Πυρκαγιών και τη διαχείριση των συνεπειών (συμπεριλαμβανομένης της οργανωμένης απομάκρυνσης πολιτών και της άμεσης-βραχείας αποκατάστασης), η Διοίκηση, Έλεγχος & Συντονισμός των δράσεων πολιτικής προστασίας αποτελεί ευθύνη των οργάνων Πολιτικής Προστασίας (Γενικός Γραμματέας Πολιτικής Προστασίας, Συντονιστής Αποκεντρωμένης Διοίκησης, Περιφερειάρχης ή/και τον θεματικό Αντιπεριφερειάρχη/ αρμόδιος Αντιπεριφερειάρχης, Δήμαρχος) τα οποία αναλόγως της κλιμάκωσης υλοποιούν στο πλαίσιο των αρμοδιοτήτων τους δράσεις πολιτικής προστασίας, ενημερώνοντας ταυτόχρονα το ανώτερο διοικητικά Όργανο Πολιτικής Προστασίας.

Επισημαίνεται ότι η καταστολή των δασικών πυρκαγιών διεξάγεται υπό την ευθύνη και τον επιχειρησιακό σχεδιασμό του Πυροσβεστικού Σώματος, σύμφωνα και με το άρθρο 1 παρ. β του άρθρου 63 του Ν. 4249/2014. Οι λοιποί εμπλεκόμενοι φορείς, όπως οι Περιφέρειες, οι Δήμοι, κλπ., **έχουν υποστηρικτικό ρόλο** στην καταστολή των δασικών πυρκαγιών και η συνδρομή στο έργο του Π.Σ. (ΚΥΑ.12030Φ.109.1/10-5-1999 – ΦΕΚ 713/Β'/1999) πραγματοποιείται κατόπιν σχετικού αιτήματος του εκάστοτε Επικεφαλής Αξιωματικού του Π.Σ. ο οποίος ενεργεί σε τοπικό επίπεδο ως συντονιστής του πυροσβεστικού έργου.

Η Διοίκηση, ο Έλεγχος & ο Συντονισμός επιμέρους επιχειρησιακών δράσεων αναλαμβάνεται από τους καθ' ύλη αρμόδιους φορείς.

• Δράσεις ελέγχου και καταστολής των Δασικών Πυρκαγιών, διάσωσης καθώς και ενίσχυσης σε προσωπικό και μέσα του ΠΣ και λοιπών φορέων, αναλαμβάνονται και συντονίζονται από τον εκάστοτε Επικεφαλής Αξιωματικό του Πυροσβεστικού Σώματος, ο οποίος ενεργεί ως συντονιστής του πυροσβεστικού έργου στην περιοχή του συμβάντος.

• Δράσεις μέτρων τάξης και ασφάλειας, μέτρων τροχαίας, υποστήριξη μέτρων προστασίας πολιτών αναλαμβάνονται και συντονίζονται από τον εκάστοτε Επικεφαλής Αξιωματικό της Ελληνικής Αστυνομίας και σε περίπτωση περιοχής αρμοδιότητας Λιμενικού Σώματος – Ελληνικής Ακτοφυλακής, από τον εκάστοτε Επικεφαλής Αξιωματικό του Λιμενικού Σώματος – Ελληνικής Ακτοφυλακής.

• Δράσεις έρευνας και διάσωσης στην χωρική αρμοδιότητα του Λιμενικού Σώματος – Ελληνικής Ακτοφυλακής (θαλάσσιος χώρος, αιγιαλός και παραλία) αναλαμβάνονται και συντονίζονται από τις εκάστοτε αρμόδιες αρχές του ΛΣ-ΕΛΑΚΤ

• Δράσεις ιατρικής υποστήριξης, διακομιδής τραυματιών-ασθενών και ενεργοποίησης των κατά τόπους μονάδων υγείας (νοσοκομεία, κέντρα υγείας, κλπ). αναλαμβάνονται και συντονίζονται από το ΕΚΑΒ (Κεντρική Υπηρεσία ή Παράρτημα ΕΚΑΒ).

4.2 Στάδια Επιχειρήσεων

Για τις δασικές πυρκαγιές, τα στάδια των επιχειρήσεων από την εκδήλωση του φαινομένου ως και τον πλήρη έλεγχό του, προσδιορίστηκαν ως εξής (5060/12-06-2008 έγγραφό μας):

- Αναγγελία
- Κινητοποίηση δυνάμεων – Αρχική Εκτίμηση Κατάστασης
- Ανάπτυξη Δυνάμεων - Επέμβαση
- Μερικός Έλεγχος
- Έλεγχος - Φύλαξη
- Πλήρης Κατάσβεση
- Αποτίμηση

Ειδικότερα, οι δράσεις πολιτικής προστασίας σε τακτικό επίπεδο ακολουθούν τις φάσεις εξέλιξης του καταστροφικού φαινομένου και εντάσσονται στα αντίστοιχα στάδια επιχειρήσεων.

Με βάση τα ανωτέρω στάδια επιχειρήσεων, προσδιορίζονται με χρονική αλληλουχία ακολούθως οι κύριες δράσεις κατά αρμοδιότητα των Φορέων στην αντιμετώπιση Δασικών Πυρκαγιών και περιγράφεται η κλιμάκωση των ενεργειών.

Συγκεκριμένα, στο στάδιο επιχειρήσεων «**Αναγγελία**» ορίζεται το σύνολο των ενεργειών της Διοίκησης για τη μεταβίβαση προς όλους τους εμπλεκόμενους Φορείς της εξακριβωμένης πληροφορίας με την οποία περιγράφεται η θέση που εκδηλώθηκε η πυρκαγιά, η ώρα που έγινε αντιληπτή και το είδος της βλάστησης που καίγεται.

Το στάδιο επιχειρήσεων «**Κινητοποίηση Δυνάμεων-Αρχική Εκτίμηση Κατάστασης**» συνδέεται με την κλιμάκωση δυναμικού και μέσων του Πυροσβεστικού Σώματος που απαιτείται, σύμφωνα με την πρώτη

εκτίμηση του επικεφαλής Αξιωματικού του Πυροσβεστικού Σώματος ο οποίος μεταβαίνει στον τόπο του συμβάντος, για την αντιμετώπιση της πυρκαγιάς. Με βάση τη διαθεσιμότητα του αιτούμενου δυναμικού και μέσων ο επικεφαλής Αξιωματικός του Πυροσβεστικού Σώματος θα οδηγηθεί στην επιλογή του βέλτιστου Σχεδίου δράσης στο επόμενο στάδιο επιχειρήσεων.

Στο στάδιο επιχειρήσεων «**Ανάπτυξη Δυνάμεων – Επέμβαση**» πραγματοποιείται από τα αρμόδια όργανα του Πυροσβεστικού Σώματος η επιλογή του βέλτιστου Σχεδίου δράσεως και υλοποιείται με την αντίστοιχη ανάπτυξη δυνάμεων και επέμβαση στον τόπο της πυρκαγιάς. Οι λοιποί εμπλεκόμενοι Φορείς συμμετέχουν είτε υποστηρικτικά στο έργο της κατάσβεσης της Δασικής Πυρκαγιάς, είτε στην αντιμετώπιση εκτάκτων αναγκών λόγω Δασικών Πυρκαγιών και διαχείριση των συνεπειών κατά το μέρος που τους αφορά λόγω αρμοδιότητας.

Στο στάδιο επιχειρήσεων «**Μερικός Έλεγχος**» θεωρείται ότι, όταν λόγω των συνθηκών που επικρατούν, της διασποράς και του έργου των δυνάμεων πυρόσβεσης, έχει πλήρως κατασβεστεί το μεγαλύτερο μέρος της περιμέτρου μιας πυρκαγιάς και δεν αναμένεται μεγάλη αύξηση της περιμέτρου της πυρκαγιάς. Το έργο της κατάσβεσης συνεχίζεται έτσι ώστε να οριοθετηθεί η περίμετρος. Στο στάδιο αυτό δεν προβλέπεται αποκλιμάκωση των Φορέων που συμμετέχουν στο έργο της από εδάφους κατάσβεσης.

Στο στάδιο επιχειρήσεων «**Έλεγχος - Φύλαξη**» θεωρείται ότι η περίμετρος της πυρκαγιάς έχει πλήρως κατασβεστεί και πραγματοποιείται φύλαξη του χώρου για τυχόν αναζωπυρώσεις και μερική αποκλιμάκωση των διατιθέμενων μέσων κατόπιν εισήγησης του επικεφαλής Αξιωματικού του Π.Σ. Το χρονικό διάστημα για το οποίο διαρκεί η φύλαξη για τυχόν αναζωπυρώσεις συνδέεται κατά κανόνα με το είδος της καύσιμης ύλης που βρίσκεται στην περίμετρο της πυρκαγιάς, την έκταση της πυρκαγιάς, τη μορφολογία του εδάφους και τις εκάστοτε καιρικές συνθήκες.

Στο στάδιο επιχειρήσεων «**Πλήρης Κατάσβεση**» θεωρείται ότι το συμβάν έχει λήξει και πραγματοποιείται πλήρης αποκλιμάκωση των διατιθέμενων για την κατάσβεση και για τη φύλαξη δυναμικού και μέσων μετά τη σχετική λήψη απόφασης του επικεφαλής Αξιωματικού του Πυροσβεστικού Σώματος που διοικεί το συμβάν.

Στο στάδιο επιχειρήσεων «**Αποτίμηση**» όλοι οι φορείς-υπηρεσίες που ενεπλάκησαν στην αντιμετώπιση εκτάκτων αναγκών και τη διαχείριση των συνεπειών εξαιτίας δασικών πυρκαγιών προχωρούν σε αποτίμηση των δράσεων/ενεργειών τους βάσει του αντίστοιχου σχεδιασμού τους. Σκοπός της αποτίμησης είναι η αναγνώριση εκ μέρους των φορέων σημείων που χρήζουν βελτιώσεων στο σχεδιασμό τους, καθώς και στην ορθολογικότερη διαχείριση πόρων. Νοείται ότι για να είναι δυνατή η σύνταξη αποτίμησης, οι ανωτέρω φορείς οφείλουν να καταγράφουν με χρονολογική σειρά τις δράσεις/ενέργειες στις οποίες προέβησαν και τους αντίστοιχους πόρους που διέθεσαν, σε κάθε Φάση του Συστήματος Κινητοποίησης Πολιτικής Προστασίας.

Διευκρινίζεται ότι η κλιμάκωση της κινητοποίησης του κάθε φορέα δεν πρέπει να συγχέεται με τη γενικότερη κλιμάκωση της κινητοποίησης του συνόλου του Μηχανισμού Πολιτικής Προστασίας (η οποία ορίζεται στο Ν.3013/2002, αρθ. 2) και είναι δυνατόν να λαμβάνει χώρα σε διαφορετικό χρόνο, όπως προκύπτει από το ρόλο και τις αρμοδιότητες του.

4.3 Κινητοποίηση σε επίπεδο Περιφέρειας Στερεάς Ελλάδας

Η κινητοποίηση των υπηρεσιών του Πυροσβεστικού Σώματος για τον έλεγχο και καταστολή του φαινομένου αποφασίζεται από τα αρμόδια όργανα του ΠΣ, σύμφωνα με τον επιχειρησιακό σχεδιασμό του ΠΣ.

Οι φορείς που ενημερώνονται από την αρμόδια Πυροσβεστική Υπηρεσία ή το οικείο Περιφερειακό Κέντρο Επιχειρήσεων (ΠΕ.Κ.Ε.) του Π.Σ. για την εκδήλωση δασικής πυρκαγιάς σε περιοχή ευθύνης τους,

κινητοποιούν το εμπλεκόμενο προσωπικό και τα μέσα που έχουν στη διάθεσή τους για την υλοποίηση δράσεων πολιτικής προστασίας που αφορούν:

- την υποστήριξη του έργου της καταστολής των δασικών πυρκαγιών, την κύρια ευθύνη του οποίου έχει το Πυροσβεστικό Σώμα,

- την αντιμετώπιση εκτάκτων αναγκών λόγω δασικών πυρκαγιών και τη διαχείριση των συνεπειών (συμπεριλαμβανομένης και της άμεσης/βραχείας αποκατάστασης από καταστροφές που έχουν προκληθεί από δασικές πυρκαγιές)

Νοείται ότι το επίπεδο κλιμάκωσης και κινητοποίησης του εμπλεκόμενου προσωπικού και μέσων δύναται να τροποποιηθεί, όταν αυτό απαιτηθεί, βάσει της αξιολόγησης των νεότερων δεδομένων που αφορούν την εξέλιξη και τις συνέπειες του καταστροφικού φαινομένου. Κριτήρια κλιμάκωσης θεωρούνται:

- η αδυναμία αντιμετώπισης της καταστροφής από το κατώτερο διοικητικό επίπεδο λόγω ανεπάρκειας διατιθέμενων πόρων

- η έκταση της καταστροφής

- το μέγεθος των απωλειών ή ζημιών (ένταση της καταστροφής)

Διευκρινίζεται ότι η κλιμάκωση της κινητοποίησης του κάθε φορέα δεν πρέπει να συγχέεται με τη γενικότερη κλιμάκωση της κινητοποίησης του συνόλου του Μηχανισμού Πολιτικής Προστασίας (η οποία ορίζεται στο Ν.3013/2002, αρθ. 2) και είναι δυνατόν να λαμβάνει χώρα σε διαφορετικό χρόνο όπως προκύπτει από το ρόλο και τις αρμοδιότητες του.

Ο **Περιφερειάρχης** ή/και ο θεματικός Αντιπεριφερειάρχης ή ο χωρικός Αντιπεριφερειάρχης που ενεργούν σύμφωνα με τις οδηγίες και τις κατευθύνσεις που τους παρέχει ο Περιφερειάρχης, μετά την ενημέρωσή τους από την οικεία Δ/νση Πολιτικής Προστασίας για την εκδήλωση δασικής πυρκαγιάς στην περιοχή ευθύνης τους, κινητοποιούν δια των Δ/νσεων Πολιτικής Προστασίας, το επιχειρησιακά εμπλεκόμενο δυναμικό και τα μέσα πολιτικής προστασίας της Περιφέρειας, προκειμένου να δρομολογήσουν δράσεις όπως αυτές αναφέρονται στις παραγράφους 3.5 και 3.6 του παρόντος σχεδίου.

Οι χωρικοί Αντιπεριφερειάρχες, που ενεργούν σύμφωνα με τις οδηγίες και τις κατευθύνσεις που τους παρέχουν ο Περιφερειάρχης, με βάση την ενημέρωση για την αναμενόμενη πορεία εξέλιξης του καταστροφικού φαινομένου από τον εκάστοτε Επικεφαλής Αξιωματικό του Πυροσβεστικού Σώματος, ο οποίος ενεργεί σε τοπικό επίπεδο ως συντονιστής του πυροσβεστικού έργου, δύναται προς υποβοήθηση του έργου τους να συγκαλούν τα Συντονιστικά Όργανα Πολιτικής Προστασίας (Σ.Ο.Π.Π.) των οικείων Περιφερειακών Ενοτήτων με σκοπό τον καλύτερο συντονισμό των φορέων που εμπλέκονται σε επίπεδο Περιφερειακής Ενότητας σε δράσεις υποστήριξης του έργου του Πυροσβεστικού Σώματος για τον έλεγχο και την καταστολή των δασικών πυρκαγιών, καθώς και σε δράσεις πολιτικής προστασίας για την αντιμετώπιση εκτάκτων αναγκών και την άμεση/βραχεία διαχείριση των συνεπειών, σύμφωνα με τα αναφερόμενα στις παραγράφους 3.5 και 3.6 του παρόντος σχεδίου

Νοείται ότι κατά προτεραιότητα εξετάζονται αιτήματα συνδρομής στο έργο διάσωσης και απεγκλωβισμού, όπως και η διάθεση υδροφόρων οχημάτων, μηχανημάτων έργων, κλπ για την υποστήριξη του έργου της καταστολής από το ΠΣ.

Εκπρόσωπος της Αυτ/λους Δ/νσης Π.Π. , κατά την κρίση του Προϊσταμένου της, μεταβαίνει στο ΠΕ.ΚΕ.

Στερεάς Ελλάδας για λόγους αμεσότητας στην επικοινωνία , συντονισμού και υποστήριξης του έργου των επιχειρήσεων των εμπλεκόμενων Υπηρεσιών.

Για τους ίδιους ανωτέρω λόγους , εκπρόσωπος του/των τμημάτων Πολιτικής Προστασίας της/των Π.Ε. της Π.Σ.Τ.Ε. μεταβαίνουν άμεσα στην περιοχή εκδήλωσης της δασικής πυρκαγιάς με μέριμνα των Προϊσταμένων των Υπηρεσιών τους.

Το/α Τμήμα/τα Π.Π της Π.Ε. αν κρίνεται απαραίτητο ανάλογα την έκταση του συμβάντος την επικινδυνότητα κα ενημερώνει τις εμπλεκόμενες υπηρεσίες της ΠΕ (Διεύθυνση Δημόσιας Υγείας , Διεύθυνση Τεχνικών έργων - Τμήμα Μηχανολογικού Εξοπλισμού κα, Διεύθυνση Αγροτικής Οικονομίας και Κτηνιατρικής κα) προκειμένου να ενεργήσουν στα πλαίσια των αρμοδιοτήτων τους.

Η ενεργοποίηση των οργανικών μονάδων και των υπευθύνων τους προσδιορίζονται στο Παράρτημα Β του σχεδίου μας .

Επίσης το Τμήμα Π.Π της Π.Ε. ενεργοποιεί τα ισχύοντα μνημόνια συνεργασίας με ιδιωτικούς φορείς για την αντιμετώπιση των επιπτώσεων και αποκατάσταση των ζημιών σε δίκτυα υποδομών της Π.Σ.Τ.Ε..

Η ενεργοποίηση των μνημονίων συνεργασίας με τους ιδιωτικούς φορείς, επαγγελματίες κα για την παροχή υπηρεσίας , ειδών κλπ για την αντιμετώπιση των ζημιών που ενδεχομένως προκληθούν καθώς και για την άμεση αποκατάσταση αυτών θα γίνεται από τον Αντιπεριφερειάρχη της Π.Ε. ή τον Περιφερειάρχη Στερεάς Ελλάδα ή/και τον θεματικό Αντιπεριφερειάρχη κατόπιν εισήγησης του Προϊσταμένου της Αυτ/λους Δ/σης ή του Προϊσταμένου του Τμήματος Π.Π. των Π.Ε .

Ειδικά για την ΠΕ Εύβοιας ενεργοποιείται ο κινητός θάλαμος επιχειρήσεων , ο οποίος είναι εξοπλισμένος με προηγμένες εφαρμογές πληροφορικής και παρακολούθησης των φαινομένων ώστε να παρέχει στα μέλη του ΣΟΠΠ/ΣΤΟ χρήσιμες πληροφορίες για την εξέλιξη της πυρκαγιάς και για την αντιμετώπιση των κινδύνων

4.4 Αρχική Ειδοποίηση – Αναγγελία

Ο αρμόδιος φορέας για την έκδοση αρχικής ειδοποίησης – αναγγελίας σχετικά με την έναρξη δασικής πυρκαγιάς ορίζεται εκ του θεσμικού του πλαισίου το Πυροσβεστικό Σώμα. Οποιαδήποτε επιπλέον πληροφορία που προέρχεται από μη θεσμοθετημένους για το σκοπό αυτό φορείς αποτελεί χρήσιμη πρόσθετη πληροφορία για τα αρμόδια όργανα των διαφόρων επιπέδων.

Διευκρινίζεται ότι ο σχεδιασμός για την ανάπτυξη μηχανισμού επιτήρησης των δασών και δασικών εκτάσεων κατά την αντιπυρική περίοδο, καθώς και της συλλογής πληροφοριών για την αναγγελία εκδήλωσης δασικής πυρκαγιάς αποτελεί μέρος των Επιχειρησιακών Σχεδίων του Πυροσβεστικού Σώματος (Ν. 2612/1998 «Ανάθεση της δασοπυρόσβεσης στο Πυροσβεστικό Σώμα και άλλες διατάξεις»).

Εφόσον εξακριβωθεί η πληροφορία για έναρξη δασικής πυρκαγιάς από την αρμόδια Πυροσβεστική Υπηρεσία, αυτή ενημερώνει άμεσα το Περιφερειακό Κέντρο Επιχειρήσεων (ΠΕ.Κ.Ε.) της οικείας Περιφερειακής Πυροσβεστικής Διοίκησης (ΠΕ.ΠΥ.Δ.)

Εν συνεχεία, το Περιφερειακό Κέντρο Επιχειρήσεων (ΠΕ.Κ.Ε.), στο πλαίσιο ενεργειών της αρχικής ειδοποίησης – αναγγελίας, επικοινωνεί τηλεφωνικά και ενημερώνει τις εξής εμπλεκόμενες Υπηρεσίες/Φορείς:

- Ε.Σ.Κ.Ε. - 199/ΣΕΚΥΠΣ
- Δ/νση Πολιτικής Προστασίας Περιφέρειας Στερεάς Ελλάδας/Τμήμα Πολιτικής Προ. της ΠΕ
- Γραφείο Πολιτικής Προστασίας του οικείου Δήμου ή των Δήμων
- Τοπική Αρμόδια Αστυνομική Αρχή
- Τοπικό Παράρτημα του ΕΚΑΒ
- Αρμόδια Δασική Υπηρεσία
- Λοιπούς φορείς που δύναται να συνδράμουν υποστηρικτικά το έργο της κατάσβεσης του Π.Σ. (ΔΕΔΔΗΕ, κλπ.)

Στη συνέχεια ο κάθε παραλήπτης της αρχικής ειδοποίησης αναλαμβάνει να ενημερώσει τις αρμόδιες επιχειρησιακά εμπλεκόμενες οργανικές μονάδες του φορέα του.

Νοείται ότι, η Δ/νση Πολιτικής Προστασίας της Περιφέρειας Στερεάς Ελλάδας δια των Τμημάτων Π.Π των Π.Ε. ενημερώνουν άμεσα τον Περιφερειάρχη ή/και τον θεματικό Αντιπεριφερειάρχη και τον χωρικό Αντιπεριφερειάρχη αντίστοιχα και το Γραφείο Πολιτικής Προστασίας του Δήμου και τον οικείο Δήμαρχο αντίστοιχα, προκειμένου να υπάρξει εκ μέρους της Περιφέρειας ή του Δήμου, κινητοποίηση προσωπικού και μέσων για την υποστήριξη του έργου του Π.Σ. σύμφωνα με την χωρικό προσδιορισμό της εκδήλωσης της δασικής πυρκαγιάς καθώς και για την αντιμετώπιση εκτάκτων αναγκών και την άμεση/βραχεία διαχείριση των συνεπειών, εφόσον συντρέχουν λόγοι. (Ακολουθούν τα σχετικά διαγράμματα ροής)

Διάγραμμα: Ροή πληροφοριών για την αρχική ειδοποίηση - αναγγελία δασικής πυρκαγιάς.

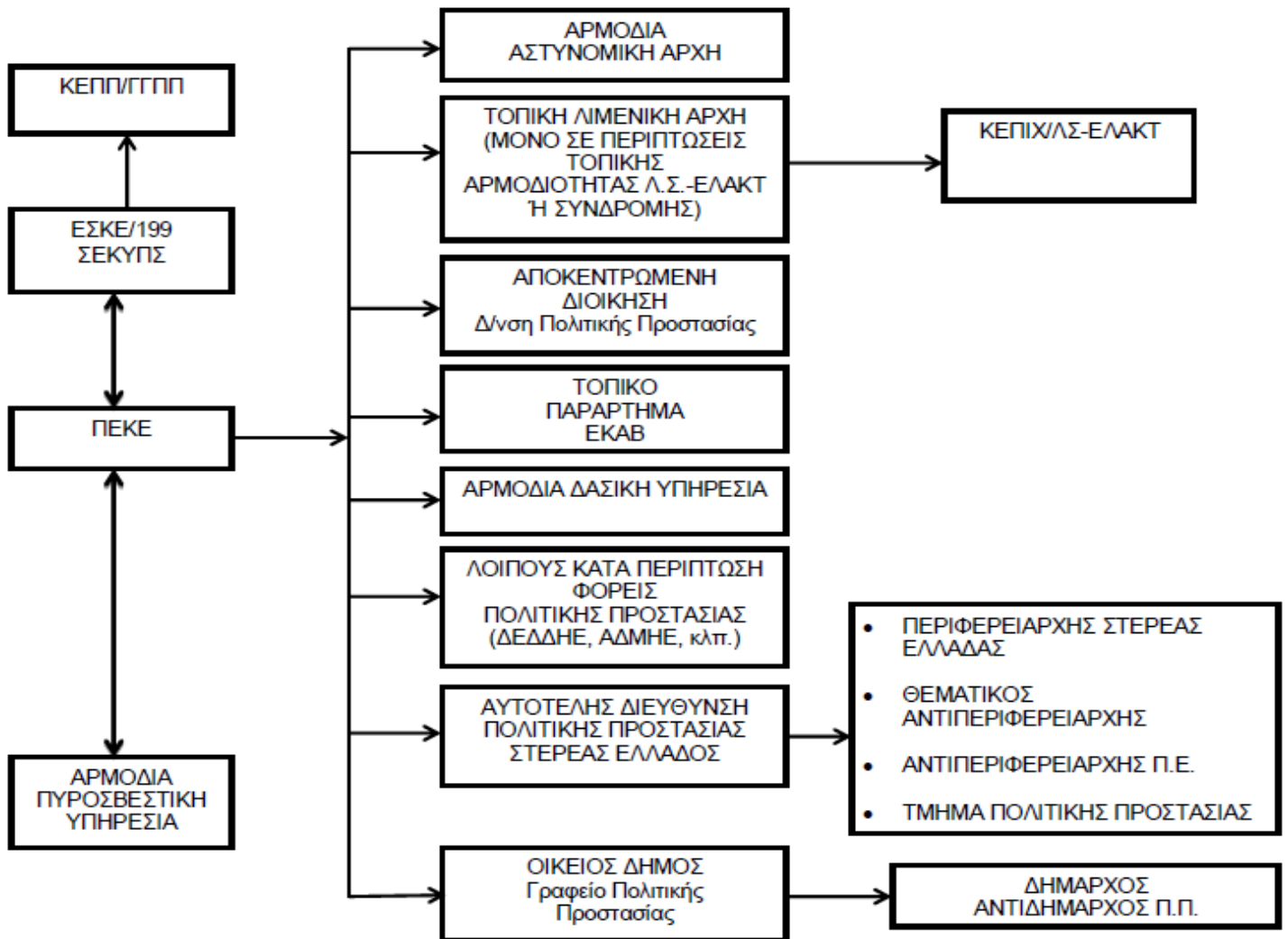

ΜΕΡΟΣ ΠΕΜΠΤΟ

ΕΠΙΚΟΙΝΩΝΙΕΣ ΚΑΙ ΡΟΗ ΠΛΗΡΟΦΟΡΙΩΝ

5.1 Επικοινωνίες

Οι επικοινωνίες μεταξύ των Φορέων για δράσεις υποστήριξης του έργου του ΠΣ στην καταστολή δασικών πυρκαγιών και στην αντιμετώπιση εκτάκτων αναγκών λόγω δασικών πυρκαγιών και διαχείριση των συνεπειών γίνονται κατά κανόνα με τη χρήση των δικτύων σταθερής και κινητής τηλεφωνίας σε όλα τα στάδια επιχειρήσεων.

Για τις ενδοεπικοινωνίες τους οι εμπλεκόμενοι φορείς δύνανται να χρησιμοποιούν και δίκτυα ασύρματων επικοινωνιών, σύμφωνα με τα προβλεπόμενα στον επιχειρησιακό σχεδιασμό τους.

Η ανταλλαγή πληροφοριών, η αποστολή αιτημάτων, κλπ. που πραγματοποιούνται μέσω τηλεφωνικών επικοινωνιών, δύνανται να ακολουθείται με την αποστολή τηλεμοιοτυπίας (FAX) όταν αυτό απαιτείται και είναι εφικτό.

Η αναγγελία των Δασικών Πυρκαγιών αποτελεί ευθύνη των υπηρεσιών του Πυροσβεστικού Σώματος το οποίο και εξασφαλίζει σε 24ωρη βάση επικοινωνία με τους Φορείς που εμπλέκονται υποστηρικτικά στο έργο της κατάσβεσης των Δασικών Πυρκαγιών (ΚΥΑ 12030Φ.109.1/1999, αρθ.1, παρ.4, αρθ.3, παρ.2).

Κατά την διάρκεια εκδήλωσης του συμβάντος σε κάθε Π.Ε. θα ενεργοποιηθεί από τον κατάλογο επικοινωνίας του παρόντος σχεδίου το τηλέφωνο επικοινωνίας του κέντρου επικοινωνίας ανά Περιφερειακή Ενότητα που αναφέρεται σε αυτό και θα ενεργοποιείται και θα στελεχώνεται με μέριμνα του Προϊσταμένου του Τμήματος Π.Π. της Π.Ε.

Από το κέντρο επιχειρήσεων της κάθε Π.Ε. θα υλοποιούνται όλες οι δράσεις που συνδέονται με την αντιμετώπιση εκτάκτων αναγκών και την διαχείριση των συνεπειών και μέσω αυτού θα διενεργείται η ροή πληροφοριών μεταξύ των εμπλεκόμενων οργανικών μονάδων κάθε Π.Ε. (Διευθύση Τεχνικών Έργων - Τμήμα Μηχανολογικού Εξοπλισμού κα , Δ/νση Αγροτικής Οικονομίας και Κτηνιατρικής, Δ/νση Δημόσιας Υγείας κλπ) ,των οργάνων αυτής (Περιφερειάρχης , Εκτελεστικός Γραμματέας , Χωρικός Αντιπεριφερειάρχης, Θεματικός Αντιπεριφερειάρχης , μέλη Σ.Ο.Π.Π.) καθώς λοιπών εμπλεκομένων φορέων (ΕΛ.ΑΣ. Π.Σ., Δήμοι κα) και φορείς όπως (Εθελοντικές Οργανώσεις , Τοπικούς Οργανισμούς Εγγείων Βελτιώσεων , ιδιώτες κλπ).

Διάγραμμα: Ροή πληροφοριών για την υποστήριξη του έργου της καταστολής των δασικών πυρκαγιών.

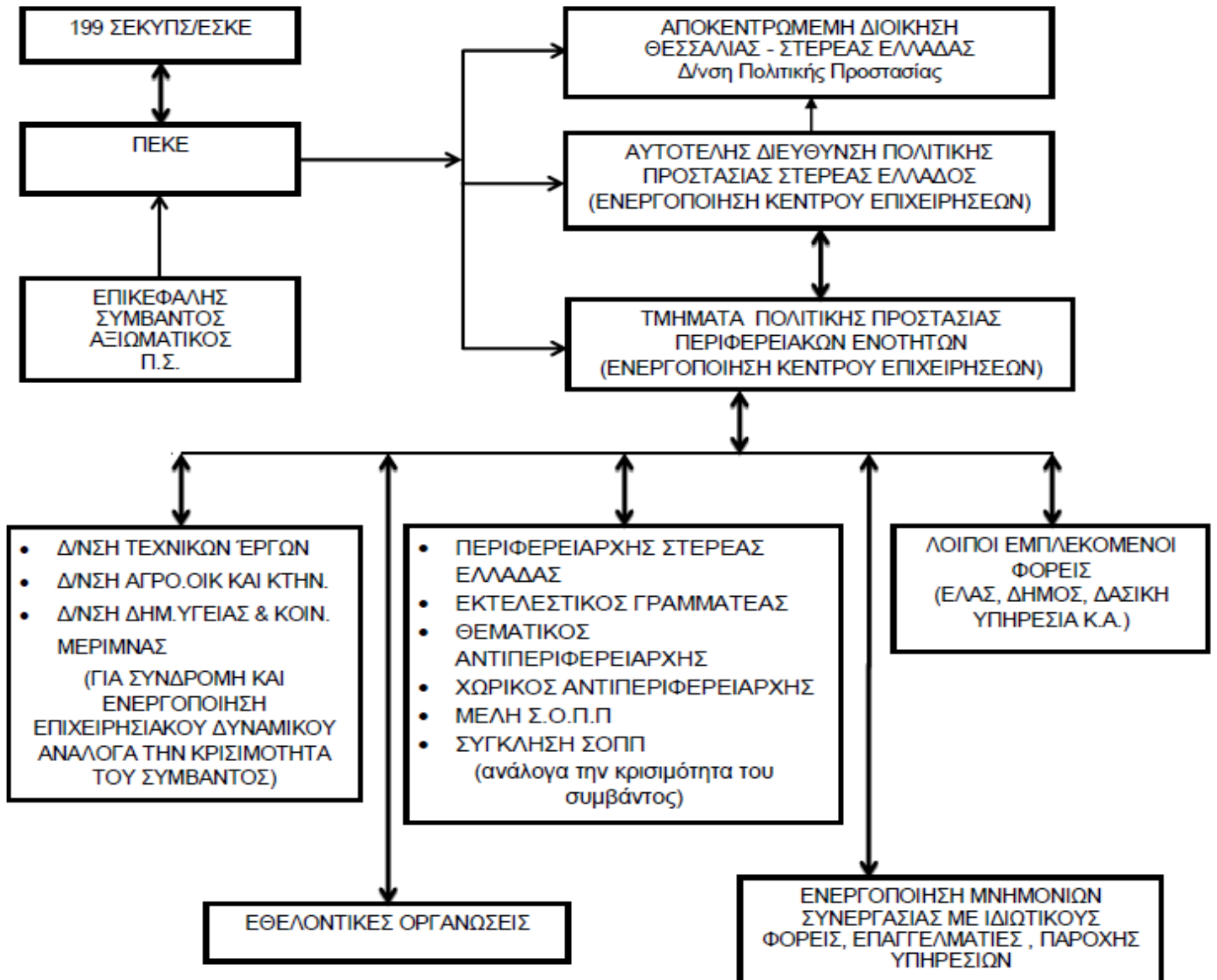

ΜΕΡΟΣ ΕΚΤΟ

ΣΥΣΤΗΜΑ ΚΙΝΗΤΟΠΟΙΗΣΗΣ ΠΟΛΙΤΙΚΗΣ ΠΡΟΣΤΑΣΙΑΣ - ΣΥΝΤΟΝΙΣΤΙΚΕΣ ΟΔΗΓΙΕΣ ΥΛΟΠΟΙΗΣΗΣ ΔΡΑΣΕΩΝ ΠΟΛΙΤΙΚΗΣ ΠΡΟΣΤΑΣΙΑΣ

Μετά την εκδήλωση μιας δασικής πυρκαγιάς οι φορείς πολιτικής προστασίας, στο πλαίσιο των αρμοδιοτήτων τους, κινητοποιούνται άμεσα και δρομολογούν σειρά δράσεων για την υποστήριξη του έργου του Πυροσβεστικού Σώματος στον έλεγχο και την καταστολή των δασικών πυρκαγιών, καθώς και για την αντιμετώπιση εκτάκτων αναγκών και την άμεση/βραχεία διαχείριση των συνεπειών. Προϋπόθεση για την αποτελεσματική απόκριση των φορέων πολιτικής προστασίας της χώρας είναι η συνέργεια, η συνεργασία και η διαλειτουργικότητα σε όλα τα επίπεδα Διοίκησης.

Στο παρόν μέρος που ακολουθεί δίνονται συντονιστικές οδηγίες για τη απόκριση όλων των εμπλεκόμενων φορέων για την υποστήριξη του έργου του Πυροσβεστικού Σώματος στον έλεγχο και την καταστολή των δασικών πυρκαγιών, καθώς και για την από κοινού αντιμετώπιση εκτάκτων αναγκών και την άμεση/βραχεία διαχείριση συνεπειών και την εξασφάλιση ενιαίας και συγχρονισμένης δράσης.

6.1 Διοίκηση, Έλεγχος & Συντονισμός επιχειρήσεων

Για τις επιχειρήσεις καταστολής των Δασικών Πυρκαγιών, η Διοίκηση Έλεγχος & Συντονισμός των επιχειρήσεων γίνεται από τα αρμόδια όργανα του Πυροσβεστικού Σώματος και σύμφωνα με το επίπεδο κλιμάκωσης των επιχειρήσεων, όπως αυτό ορίζεται στα επιχειρησιακά του Σχέδια.

Για την υποστήριξη του έργου της καταστολής, το οποίο αποτελεί ευθύνη του Πυροσβεστικού Σώματος καθώς και για την αντιμετώπιση εκτάκτων αναγκών λόγω Δασικών Πυρκαγιών και τη διαχείριση των συνεπειών (συμπεριλαμβανομένης της οργανωμένης απομάκρυνσης πολιτών και της άμεσης-βραχείας αποκατάστασης), η Διοίκηση, Έλεγχος & Συντονισμός των δράσεων πολιτικής προστασίας αποτελεί ευθύνη των οργάνων Πολιτικής Προστασίας (Γενικός Γραμματέας Πολιτικής Προστασίας, Συντονιστής Αποκεντρωμένης Διοίκησης, Περιφερειάρχης/ θεματικό Αντιπεριφερειάρχη/ αρμόδιος Αντιπεριφερειάρχης, Δήμαρχος) τα οποία αναλόγως της κλιμάκωσης υλοποιούν στο πλαίσιο των αρμοδιοτήτων τους δράσεις πολιτικής προστασίας, ενημερώνοντας ταυτόχρονα το ανώτερο διοικητικά Όργανο Πολιτικής Προστασίας.

Επισημαίνεται ότι η καταστολή των δασικών πυρκαγιών διεξάγεται υπό την ευθύνη και τον επιχειρησιακό σχεδιασμό του Πυροσβεστικού Σώματος, σύμφωνα και με το άρθρο 1 παρ. β του άρθρου 63 του Ν. 4249/2014. Οι λοιποί εμπλεκόμενοι φορείς, όπως οι Περιφέρειες, οι Δήμοι, κλπ., **έχουν υποστηρικτικό ρόλο** στην καταστολή των δασικών πυρκαγιών και η συνδρομή στο έργο του Π.Σ. (ΚΥΑ.12030Φ.109.1/10-5-1999 – ΦΕΚ 713/Β'/1999) πραγματοποιείται κατόπιν σχετικού αιτήματος του εκάστοτε Επικεφαλής Αξιωματικού του Π.Σ. ο οποίος ενεργεί σε τοπικό επίπεδο ως συντονιστής του πυροσβεστικού έργου.

Η Διοίκηση, ο Έλεγχος & ο Συντονισμός επιμέρους επιχειρησιακών δράσεων αναλαμβάνεται από τους καθ' ύλη αρμόδιους φορείς.

• Δράσεις ελέγχου και καταστολής των Δασικών Πυρκαγιών, διάσωσης καθώς και ενίσχυσης σε προσωπικό και μέσα του ΠΣ και λοιπών φορέων, αναλαμβάνονται και συντονίζονται από τον εκάστοτε Επικεφαλής Αξιωματικό του Πυροσβεστικού Σώματος, ο οποίος ενεργεί ως συντονιστής του πυροσβεστικού

έργου στην περιοχή του συμβάντος.

- Δράσεις μέτρων τάξης και ασφάλειας, μέτρων τροχαίας, υποστήριξη μέτρων προστασίας πολιτών αναλαμβάνονται και συντονίζονται από τον εκάστοτε Επικεφαλής Αξιωματικό της Ελληνικής Αστυνομίας και σε περίπτωση περιοχής αρμοδιότητας Λιμενικού Σώματος – Ελληνικής Ακτοφυλακής, από τον εκάστοτε Επικεφαλής Αξιωματικό του Λιμενικού Σώματος – Ελληνικής Ακτοφυλακής.

- Δράσεις έρευνας και διάσωσης στην χωρική αρμοδιότητα του Λιμενικού Σώματος – Ελληνικής Ακτοφυλακής (θαλάσσιος χώρος, αιγιαλός και παραλία) αναλαμβάνονται και συντονίζονται από τις εκάστοτε αρμόδιες αρχές του ΛΣ-ΕΛΑΚΤ

- Δράσεις ιατρικής υποστήριξης, διακομιδής τραυματιών-ασθενών και ενεργοποίησης των κατά τόπους μονάδων υγείας (νοσοκομεία, κέντρα υγείας, κλπ). αναλαμβάνονται και συντονίζονται από το ΕΚΑΒ (Κεντρική Υπηρεσία ή Παράρτημα ΕΚΑΒ).

6.2 Κινητοποίηση σε επίπεδο Περιφέρειας Στερεάς Ελλάδας

Η κινητοποίηση των υπηρεσιών του Πυροσβεστικού Σώματος για τον έλεγχο και καταστολή του φαινομένου αποφασίζεται από τα αρμόδια όργανα του ΠΣ, σύμφωνα με τον επιχειρησιακό σχεδιασμό του ΠΣ.

Οι φορείς που ενημερώνονται από την αρμόδια Πυροσβεστική Υπηρεσία ή το οικείο Περιφερειακό Κέντρο Επιχειρήσεων (ΠΕ.Κ.Ε.) του Π.Σ. για την εκδήλωση δασικής πυρκαγιάς σε περιοχή ευθύνης τους, κινητοποιούν το εμπλεκόμενο προσωπικό και τα μέσα που έχουν στη διάθεσή τους για την υλοποίηση δράσεων πολιτικής προστασίας που αφορούν:

- την υποστήριξη του έργου της καταστολής των δασικών πυρκαγιών, την κύρια ευθύνη του

οποίου έχει το Πυροσβεστικό Σώμα,

- την αντιμετώπιση εκτάκτων αναγκών λόγω δασικών πυρκαγιών και τη διαχείριση των συνεπειών (συμπεριλαμβανομένης και της άμεσης/βραχείας αποκατάστασης από καταστροφές που έχουν προκληθεί από δασικές πυρκαγιές)

Νοείται ότι το επίπεδο κλιμάκωσης και κινητοποίησης του εμπλεκόμενου προσωπικού και μέσων δύναται να τροποποιηθεί, όταν αυτό απαιτηθεί, βάσει της αξιολόγησης των νεότερων δεδομένων που αφορούν την εξέλιξη και τις συνέπειες του καταστροφικού φαινομένου. Κριτήρια κλιμάκωσης θεωρούνται:

- η αδυναμία αντιμετώπισης της καταστροφής από το κατώτερο διοικητικό επίπεδο λόγω

ανεπάρκειας διατιθέμενων πόρων

- η έκταση της καταστροφής

- το μέγεθος των απωλειών ή ζημιών (ένταση της καταστροφής)

Διευκρινίζεται ότι η κλιμάκωση της κινητοποίησης του κάθε φορέα δεν πρέπει να συγχέεται με τη γενικότερη κλιμάκωση της κινητοποίησης του συνόλου του Μηχανισμού Πολιτικής Προστασίας (η οποία ορίζεται στο Ν.3013/2002, αρθ. 2) και είναι δυνατόν να λαμβάνει χώρα σε διαφορετικό χρόνο, όπως προκύπτει από το ρόλο και τις αρμοδιότητες του.

Ο Περιφερειάρχης ή ο Θεματικός Αντιπεριφερειάρχης ή οι αρμόδιοι Αντιπεριφερειάρχες που ενεργούν σύμφωνα με τις οδηγίες και τις κατευθύνσεις που τους παρέχει ο Περιφερειάρχης, εκτιμώντας τις επιπτώσεις,

όπως αυτές διαμορφώνονται από τις πληροφορίες που έχουν συλλέξει ή από νεότερες πληροφορίες που ακολουθούν την εξέλιξη του καταστροφικού φαινομένου, κινητοποιούν δια των Δ/νσεων Πολιτικής Προστασίας, το επιχειρησιακά εμπλεκόμενο δυναμικό και τα μέσα πολιτικής προστασίας της Περιφέρειας, προκειμένου να δρομολογήσουν δράσεις όπως αυτές αναφέρονται στις παραγράφους 6.5 και 6.6 του Γενικού Σχεδίου με την κωδική ονομασία "ΙΟΛΑΟΣ".

Νοείται ότι κατά προτεραιότητα εξετάζονται αιτήματα συνδρομής στο έργο διάσωσης και απεγκλωβισμού όπως και η διάνοιξη αποκλεισμένων δρόμων αρμοδιότητας των Δήμων και των Περιφερειών για τη διευκόλυνση της κίνησης των οχημάτων των σωστικών συνεργείων προς και από την πληγείσα περιοχή, τις νοσοκομειακές μονάδες, κλπ.

Εκπρόσωπος της Αυτ/λους Δ/σης Π.Π. , κατά την κρίση του Προϊσταμένου της, μεταβαίνει στο ΠΕ.ΚΕ. Στερεάς Ελλάδας για λόγους αμεσότητας στην επικοινωνία , συντονισμού και υποστήριξης του έργου των επιχειρήσεων των εμπλεκόμενων Υπηρεσιών.

Για τους ίδιους ανωτέρω λόγους , εκπρόσωπος του/των τμημάτων Πολιτικής Προστασίας της/των Π.Ε. της Π.Στ.Ε. μεταβαίνουν άμεσα στην περιοχή εκδήλωσης της δασικής πυρκαγιάς με μέριμνα των Προϊσταμένων των Υπηρεσιών τους.

Το/α Τμήμα/τα Π.Π της Π.Ε. αν κρίνεται απαραίτητο ανάλογα την έκταση του συμβάντος την επικινδυνότητα κα ενημερώνει τις εμπλεκόμενες υπηρεσίες της ΠΕ (Διεύθυνση Δημόσιας Υγείας , Διεύθυνση Τεχνικών έργων - Τμήμα Μηχανολογικού Εξοπλισμού κα , Διεύθυνση Αγροτικής Οικονομίας και Κτηνιατρικής κα) προκειμένου να ενεργήσουν στα πλαίσια των αρμοδιοτήτων τους.

Η ενεργοποίηση των οργανικών μονάδων και των υπευθύνων τους προσδιορίζονται στο Παράρτημα Β του σχεδίου μας .

Επίσης Τμήμα Π.Π της Π.Ε. ενεργοποιεί τα ισχύοντα μνημόνια συνεργασίας με ιδιωτικούς φορείς για την αντιμετώπιση των επιπτώσεων και αποκατάσταση των ζημιών σε δίκτυα υποδομών της Π.Στ.Ε..

Η ενεργοποίηση των μνημονίων συνεργασίας με τους ιδιωτικούς φορείς, επαγγελματίες κα για την παροχή υπηρεσίας , ειδών κλπ για την αντιμετώπιση των ζημιών που ενδεχομένως προκληθούν καθώς και για την άμεση αποκατάσταση αυτών θα γίνεται από τον Αντιπεριφερειάρχη της Π.Ε. ή τον Περιφερειάρχη Στερεάς Ελλάδα ή/και τον θεματικό Αντιπεριφερειάρχη κατόπιν εισήγησης του Προϊσταμένου της Αυτ/λους Δ/σης ή του Προϊσταμένου του Τμήματος Π.Π. των Π.Ε .

6.3 Αρχική Ειδοποίηση – Αναγγελία

Ο αρμόδιος φορέας για την έκδοση αρχικής ειδοποίησης – αναγγελίας σχετικά με την έναρξη δασικής πυρκαγιάς ορίζεται εκ του θεσμικού του πλαισίου το Πυροσβεστικό Σώμα. Οποιαδήποτε επιπλέον πληροφορία που προέρχεται από μη θεσμοθετημένους για το σκοπό αυτό φορείς αποτελεί χρήσιμη πρόσθετη πληροφορία για τα αρμόδια όργανα των διαφόρων επιπέδων.

Διευκρινίζεται ότι ο σχεδιασμός για την ανάπτυξη μηχανισμού επιτήρησης των δασών και δασικών εκτάσεων κατά την αντιπυρική περίοδο, καθώς και της συλλογής πληροφοριών για την αναγγελία εκδήλωσης δασικής πυρκαγιάς αποτελεί μέρος των Επιχειρησιακών Σχεδίων του Πυροσβεστικού Σώματος (Ν. 2612/1998 «Ανάθεση της δασοπυρόσβεσης στο Πυροσβεστικό Σώμα και άλλες διατάξεις»).

Εφόσον εξακριβωθεί η πληροφορία για έναρξη δασικής πυρκαγιάς από την αρμόδια Πυροσβεστική Υπηρεσία, αυτή ενημερώνει άμεσα το Περιφερειακό Κέντρο Επιχειρήσεων (ΠΕ.Κ.Ε.) της οικείας Περιφερειακής Πυροσβεστικής Διοίκησης (ΠΕ.ΠΥ.Δ.)

Εν συνεχεία, το Περιφερειακό Κέντρο Επιχειρήσεων (ΠΕ.Κ.Ε.), στο πλαίσιο ενεργειών της αρχικής ειδοποίησης – αναγγελίας, επικοινωνεί τηλεφωνικά και ενημερώνει τις εξής εμπλεκόμενες Υπηρεσίες/Φορείς:

- Ε.Σ.Κ.Ε. - 199/ΣΕΚΥΠΣ
- Δ/νση Πολιτικής Προστασίας Περιφέρειας Στερεάς Ελλάδας/Τμήμα Πολιτικής Προ. της ΠΕ
- Γραφείο Πολιτικής Προστασίας του οικείου Δήμου ή των Δήμων
- Τοπική Αρμόδια Αστυνομική Αρχή
- Τοπικό Παράρτημα του ΕΚΑΒ
- Αρμόδια Δασική Υπηρεσία
- Λοιπούς φορείς που δύναται να συνδράμουν υποστηρικτικά το έργο της κατάσβεσης του Π.Σ. (ΔΕΔΔΗΕ, κλπ.)

Στη συνέχεια ο κάθε παραλήπτης της αρχικής ειδοποίησης αναλαμβάνει να ενημερώσει τις αρμόδιες επιχειρησιακά εμπλεκόμενες οργανικές μονάδες του φορέα του.

Νοείται ότι, η Δ/νση Πολιτικής Προστασίας της Περιφέρειας Στερεάς Ελλάδας δια των Τμημάτων Π.Π. των Π..Ε. ενημερώνουν άμεσα τον Περιφερειάρχη ή/και τον θεματικό Αντιπεριφερειάρχη και τον αρμόδιο Αντιπεριφερειάρχη αντίστοιχα και το Γραφείο Πολιτικής Προστασίας του Δήμου και τον οικείο Δήμαρχο αντίστοιχα, προκειμένου να υπάρξει εκ μέρους της Περιφέρειας ή του Δήμου, κινητοποίηση προσωπικού και μέσων για την υποστήριξη του έργου του Π.Σ. σύμφωνα με την χωρικό προσδιορισμό της εκδήλωσης της δασικής πυρκαγιάς καθώς και για την αντιμετώπιση εκτάκτων αναγκών και την άμεση/βραχεία διαχείριση των συνεπειών, εφόσον συντρέχουν λόγοι.

6.4 Επικοινωνίες

Οι επικοινωνίες μεταξύ των Φορέων για δράσεις υποστήριξης του έργου του ΠΣ στην καταστολή δασικών πυρκαγιών και στην αντιμετώπιση εκτάκτων αναγκών λόγω δασικών πυρκαγιών και διαχείριση των συνεπειών γίνονται κατά κανόνα με τη χρήση των δικτύων σταθερής και κινητής τηλεφωνίας σε όλα τα στάδια επιχειρήσεων.

Για τις ενδοεπικοινωνίες τους οι εμπλεκόμενοι φορείς δύναται να χρησιμοποιούν και δίκτυα ασύρματων επικοινωνιών, σύμφωνα με τα προβλεπόμενα στον επιχειρησιακό σχεδιασμό τους.

Η ανταλλαγή πληροφοριών, η αποστολή αιτημάτων, κλπ. που πραγματοποιούνται μέσω τηλεφωνικών επικοινωνιών, δύναται να ακολουθείται με την αποστολή τηλεμοιοτυπίας (FAX) όταν αυτό απαιτείται και είναι εφικτό.

Η αναγγελία των Δασικών Πυρκαγιών αποτελεί ευθύνη των υπηρεσιών του Πυροσβεστικού Σώματος το οποίο και εξασφαλίζει σε 24ωρη βάση επικοινωνία με τους Φορείς που εμπλέκονται υποστηρικτικά στο έργο της κατάσβεσης των Δασικών Πυρκαγιών (ΚΥΑ 12030Φ.109.1/1999, αρθ.1, παρ.4, αρθ.3, παρ.2).

6.5 Κινητοποίηση

Η κινητοποίηση των υπηρεσιών του Πυροσβεστικού Σώματος για τον έλεγχο και καταστολή του

φαινομένου αποφασίζεται από τα αρμόδια όργανα του ΠΣ, σύμφωνα με τον επιχειρησιακό σχεδιασμό του ΠΣ.

Οι φορείς που ενημερώνονται από την αρμόδια Πυροσβεστική Υπηρεσία ή το οικείο Περιφερειακό Κέντρο Επιχειρήσεων (ΠΕ.Κ.Ε.) του Π.Σ. για την εκδήλωση δασικής πυρκαγιάς σε περιοχή ευθύνης τους, κινητοποιούν το εμπλεκόμενο προσωπικό και τα μέσα που έχουν στη διάθεσή τους για την υλοποίηση δράσεων πολιτικής προστασίας που αφορούν:

- την υποστήριξη του έργου της καταστολής των δασικών πυρκαγιών, την κύρια ευθύνη του οποίου έχει το Πυροσβεστικό Σώμα,

- την αντιμετώπιση εκτάκτων αναγκών λόγω δασικών πυρκαγιών και τη διαχείριση των συνεπειών (συμπεριλαμβανομένης και της άμεσης/βραχείας αποκατάστασης από καταστροφές που έχουν προκληθεί από δασικές πυρκαγιές)

Νοείται ότι το επίπεδο κλιμάκωσης και κινητοποίησης του εμπλεκόμενου προσωπικού και μέσων δύναται να τροποποιηθεί, όταν αυτό απαιτηθεί, βάσει της αξιολόγησης των νεότερων δεδομένων που αφορούν την εξέλιξη και τις συνέπειες του καταστροφικού φαινομένου. Κριτήρια κλιμάκωσης θεωρούνται:

- η αδυναμία αντιμετώπισης της καταστροφής από το κατώτερο διοικητικό επίπεδο λόγω ανεπάρκειας διατιθέμενων πόρων

- η έκταση της καταστροφής

- το μέγεθος των απωλειών ή ζημιών (ένταση της καταστροφής)

Διευκρινίζεται ότι η κλιμάκωση της κινητοποίησης του κάθε φορέα δεν πρέπει να συγχέεται με τη γενικότερη κλιμάκωση της κινητοποίησης του συνόλου του Μηχανισμού Πολιτικής Προστασίας (η οποία ορίζεται στο Ν.3013/2002, αρθ. 2) και είναι δυνατόν να λαμβάνει χώρα σε διαφορετικό χρόνο, όπως προκύπτει από το ρόλο και τις αρμοδιότητες του.

6.5.1 Κινητοποίηση σε τοπικό επίπεδο

Ο Περιφερειάρχης/ ή ο θεματικός Αντιπεριφερειάρχης/ ή ο χωρικός Αντιπεριφερειάρχης που ενεργούν σύμφωνα με τις οδηγίες και τις κατευθύνσεις που τους παρέχουν ο Περιφερειάρχης, μετά την ενημέρωσή τους από την οικεία Δ/νση Πολιτικής Προστασίας για την εκδήλωση δασικής πυρκαγιάς στην περιοχή ευθύνης τους, κινητοποιούν δια των Δ/νσεων Πολιτικής Προστασίας, το επιχειρησιακά εμπλεκόμενο δυναμικό και τα μέσα πολιτικής προστασίας της Περιφέρειας, προκειμένου να δρομολογήσουν δράσεις όπως αυτές αναφέρονται στις παραγράφους 6.4 και 6.5 του Γενικού Σχεδίου με την κωδική ονομασία "ΙΟΛΑΟΣ".

Ο χωρικός Αντιπεριφερειάρχης, που ενεργεί σύμφωνα με τις οδηγίες και τις κατευθύνσεις που τους παρέχει ο Περιφερειάρχης, με βάση την ενημέρωση για την αναμενόμενη πορεία εξέλιξης του καταστροφικού φαινομένου από τον εκάστοτε Επικεφαλής Αξιωματικό του Πυροσβεστικού Σώματος, ο οποίος ενεργεί σε τοπικό επίπεδο ως συντονιστής του πυροσβεστικού έργου, δύναται προς υποβοήθηση του έργου τους να συγκαλούν τα Συντονιστικά Όργανα Πολιτικής Προστασίας (Σ.Ο.Π.Π.) των οικείων Περιφερειακών Ενοτήτων με σκοπό τον καλύτερο συντονισμό των φορέων που εμπλέκονται σε επίπεδο Περιφερειακής Ενότητας σε δράσεις υποστήριξης του έργου του Πυροσβεστικού Σώματος για τον έλεγχο και την καταστολή των δασικών

πυρκαγιών, καθώς και σε δράσεις πολιτικής προστασίας για την αντιμετώπιση εκτάκτων αναγκών και την άμεση/βραχεία διαχείριση των συνεπειών, σύμφωνα με τα αναφερόμενα στη στις παραγράφους 6.4 και 6.5 του Γενικού Σχεδίου με την κωδική ονομασία "ΙΟΛΑΟΣ".

Νοείται ότι κατά προτεραιότητα εξετάζονται αιτήματα συνδρομής στο έργο διάσωσης και απεγκλωβισμού, όπως και η διάθεση υδροφόρων οχημάτων, μηχανημάτων έργων, κλπ για την υποστήριξη του έργου της καταστολής από το ΠΣ.

6.5.2 Επιχειρήσεις Έρευνας, Διάσωσης

Οι επιχειρήσεις έρευνας και διάσωσης δρομολογούνται άμεσα μόλις οι σχετικές πληροφορίες που αφορούν απεγκλωβισμό και διάσωση πολιτών που βρίσκονται σε επαφή, ή εντός του φλεγόμενου χώρου και η προσωπική τους ασφάλεια διατρέχει άμεσο και διαρκή κίνδυνο που απαιτεί την παροχή βοήθειας, διαβιβαστούν στις κατά τόπους αρμόδιες Πυροσβεστικές Υπηρεσίες. Κατά προτεραιότητα αποτελεί υποχρέωση, όλων των υπηρεσιών ή φορέων οι οποίοι λαμβάνουν σχετικές πρωτογενείς πληροφορίες, να ενημερώνουν άμεσα την αρμόδια κατά τόπους Υπηρεσία του Πυροσβεστικού Σώματος, το οποίο είναι θεσμικά αρμόδιο για έρευνα και διάσωση στο χερσαίο χώρο (Ν. 3512/2006, ΦΕΚ 258/Α'/2006, όπως τροποποιήθηκε από το Ν. 4249/2014 – ΦΕΚ 73/Α'/2014).

Ο επικεφαλής της κατά τόπου αρμόδιας Πυροσβεστικής Υπηρεσίας αξιολογεί τις σχετικές με έρευνα και διάσωση πληροφορίες και κινητοποιεί τους διαθέσιμους πόρους του για την άμεση μετάβασή τους στα σημεία των συμβάντων. Σύμφωνα με τις πληροφορίες που λαμβάνει από τα σημεία των συμβάντων προβαίνει σε ιεράρχηση των συμβάντων και ενίσχυση των δυνάμεων, όπου αυτό απαιτείται.

Στις επιχειρήσεις έρευνας και διάσωσης επικεφαλής των επιχειρήσεων τίθεται αξιωματικός του ΠΣ, ο οποίος αξιολογώντας την κατάσταση από τον τόπο της καταστροφής δύναται να αιτηθεί τη συνδρομή και άλλων φορέων και υπηρεσιών για τη διευκόλυνση του έργου του.

Τα ανωτέρω αιτήματα προς συνδρομή του έργου του Πυροσβεστικού Σώματος, οφείλουν να τα εξετάζουν κατά προτεραιότητα οι αρμόδιοι φορείς.

Η παροχή προνοσοκομειακής περίθαλψης και μεταφοράς διασωθέντων τραυματιών λόγω δασικών πυρκαγιών σε υγειονομικά κέντρα είναι αρμοδιότητα του ΕΚΑΒ (Ν. 1579/85, ΦΕΚ 217/Α'/1985).

Διευκρινίζεται ότι οι επιχειρήσεις έρευνας και διάσωσης αφορούν πολίτες που βρίσκονται σε επαφή, ή εντός του φλεγόμενου χώρου και η προσωπική τους ασφάλεια **διατρέχει άμεσο και διαρκή κίνδυνο** και απαιτεί την **άμεση παροχή βοήθειας** ώστε να μην υπάρξουν απώλειες, σε αντίθεση με την εφαρμογή του μέτρου της οργανωμένης απομάκρυνσης πολιτών που αφορά πολίτες που βρίσκονται σε κίνδυνο εξ αιτίας της παραμονής τους πλησίον της περιοχής που εξελίσσεται μια δασική πυρκαγιά, ή σε κάποια απόσταση από την πορεία εξέλιξής της και ο κίνδυνος παραμονής τους σε οικισμούς, τμήματα πολεοδομικών συγκροτημάτων, κλπ, είναι μεγαλύτερος σε σχέση με τον κίνδυνο μετακίνησης, στον οποίο δύναται να

εκτεθούν κατευθυνόμενοι προς ασφαλή χώρο.

Κατά συνέπεια, η διάσωση είναι δράση υποχρεωτική και κατά κανόνα αφορά μικρές ομάδες πολιτών, ή μεμονωμένα άτομα σε συγκεκριμένο και περιορισμένο χώρο, σε επαφή, ή εντός της φλεγόμενης ζώνης μιας δασικής πυρκαγιάς, ενώ η δράση της οργανωμένης απομάκρυνσης εξετάζεται ως μέτρο που δρομολογείται για την προληπτική προστασία των πολιτών κάτω από ορισμένες προϋποθέσεις και περιορισμούς και έχει χαρακτήρα μη υποχρεωτικό.

Τέλος επιχειρήσεις έρευνας και διάσωσης στην χωρική αρμοδιότητα του Λιμενικού Σώματος - Ελληνικής Ακτοφυλακής (θαλάσσιος χώρος, αιγιαλός και παραλία) αναλαμβάνονται και συντονίζονται από τις εκάστοτε αρμόδιες αρχές του ΛΣ-ΕΛΑΚΤ.

6.5.3 Έλεγχος και Καταστολή Επαγόμενων Φαινομένων

Η εκδήλωση δασικής πυρκαγιάς δύναται να προκαλέσει επαγόμενες καταστροφές, όπως πυρκαγιές σε βιομηχανικές εγκαταστάσεις, διαρροή επικίνδυνων υλικών, κλπ.

Η διαχείριση εκτάκτων αναγκών λόγω των επαγόμενων από τη δασική πυρκαγιά καταστροφών, καθώς και ο έλεγχος και καταστολή τους, δύναται να προηγείται ή να επιτελείται ταυτόχρονα με τις λοιπές δράσεις διαχείρισης εκτάκτων αναγκών λόγω της δασικής πυρκαγιάς.

Στο στάδιο αυτό, εφόσον οι επαγόμενες από τη δασική πυρκαγιά καταστροφές εκδηλωθούν, αξιολογούνται και αντιμετωπίζονται κατά περίπτωση και εφαρμόζονται τα ειδικότερα σχέδια αντιμετώπισής τους όταν αυτό απαιτηθεί (ΣΑΤΑΜΕ, κλπ).

Αιτήματα συνδρομής στο έργο της αντιμετώπισης των επαγόμενων φυσικών ή τεχνολογικών καταστροφών από άλλες υπηρεσίες και φορείς (ΕΛ.ΑΣ., Περιφέρειες, Δήμους, κλπ), πρέπει να **συναξιολογούνται**, βάσει των επιπτώσεων των επαγόμενων καταστροφών, της επικρατούσας κατάστασης καθώς και των επιχειρησιακών αναγκών και προτεραιοτήτων τους στην αντιμετώπιση των εκτάκτων αναγκών λόγω των δασικών πυρκαγιών.

6.5.4 Άμεση παροχή βοήθειας και υποστήριξη των πληγέντων

Η παροχή βοήθειας και υποστήριξη των πληγέντων τα πρώτα 24-ωρα μετά την εκδήλωσή δασικής πυρκαγιάς με καταστροφικές συνέπειες είναι δράσεις πολιτικής προστασίας με βαρύνουσα σημασία και δρομολογούνται αρχικά σε τοπικό επίπεδο από τους αρμόδιους Δημάρχους με την συνδρομή του Περιφερειάρχη ή του χωρικού Αντιπεριφερειάρχη, στο πλαίσιο του θεσμικού τους ρόλου ως Αποκεντρωμένα Όργανα Πολιτικής Προστασίας, δια των αρμοδίων υπηρεσιών τους και υποστηρίζονται άμεσα από φορείς της κεντρικής διοίκησης, με βάση το μέγεθος των συνεπειών που προκλήθηκαν από την εκδήλωση του καταστροφικού φαινομένου.

Οι ανωτέρω δράσεις άμεσης παροχής βοήθειας και υποστήριξης των πληγέντων συνδέονται πρωτίστως

με την εξασφάλιση άμεσης προσωρινής διαμονής των πολιτών που η κατοικία τους έχει πληγεί από τη δασική πυρκαγιά και χρειάζονται άμεση προσωρινή φιλοξενία, καθώς και με την μεταφορά και κάλυψη των στοιχειωδών αναγκών των πολιτών που έχουν προσωρινά απομακρυνθεί από περιοχή που τεκμηριωμένα εκτιμάται ότι απειλείται από εξελισσόμενη ή επικείμενη καταστροφή, για την προστασία της ζωής και της υγείας τους, στο πλαίσιο εφαρμογής του άρθ. 18 του Ν.3613/2007.

Οι δράσεις αυτές κατά κύριο λόγο απαιτούν τη συνέργεια και τη συνεργασία των υπηρεσιών των Δήμων και της Περιφέρειας Στ. Ελλάδας, βάσει του προσωπικού και των μέσων που άμεσα διαθέτουν.

6.5.5 Λήψη μέτρων διασφάλισης της Δημόσιας Υγείας σε περιπτώσεις δασικών πυρκαγιών

Για τη διασφάλιση της ποιότητας του πόσιμου νερού και της ποιότητας των τροφίμων σε περιπτώσεις φυσικών καταστροφών όπως οι δασικές πυρκαγιές, το Υπουργείο Υγείας έχει εκδώσει την Δ1(δ)/ ΓΠ οικ. 56070/29-07-2019 Εγκύκλιο με θέμα «Λήψη μέτρων διασφάλισης της Δημόσιας Υγείας σε περιπτώσεις φυσικών καταστροφών όπως οι πυρκαγιές» (ΑΔΑ: 7ΖΒΔ465ΦΥΟ-ΕΑΧ).

Ειδικότερα, σύμφωνα με το ανωτέρω έγγραφο για τη διασφάλιση της ποιότητας του πόσιμου νερού οι ΟΤΑ και οι φορείς ύδρευσης που είναι υπεύθυνοι για την παροχή υγιεινού πόσιμου νερού, σε συνεργασία με τις Δ/νσεις Δημόσιας Υγείας της Περιφέρειας Στ. Ελλάδας και άλλων συναρμόδιων φορέων, θα πρέπει να διενεργήσουν υγειονομικό έλεγχο λειτουργίας των συστημάτων ύδρευσης (γεώτρηση ή πηγή υδροληψίας, δεξαμενές, εγκαταστάσεις, δίκτυο διανομής) και αποχέτευσης.

6.5.6 Αποκλιμάκωση

Η αποκλιμάκωση των εμπλεκόμενων φορέων που έχουν αναλάβει δράσεις για την υποστήριξη του έργου της καταστολής, για την οποία αρμόδιο είναι το Πυροσβεστικό Σώμα, γίνεται μετά από σχετική απόφαση του Επικεφαλής Αξιωματικού του Πυροσβεστικού Σώματος, ο οποίος ενεργεί ως συντονιστής του πυροσβεστικού έργου στην περιοχή του συμβάντος.

Όσον αφορά το έργο Πολιτικής Προστασίας για δράσεις που αφορούν:

- την αντιμετώπιση εκτάκτων αναγκών λόγω Δασικών Πυρκαγιών και διαχείριση συνεπειών, συμπεριλαμβανομένης και της οργανωμένης απομάκρυνσης πολιτών,
- την άμεση – βραχεία αποκατάσταση από καταστροφές που προκλήθηκαν εξαιτίας Δασικών Πυρκαγιών, τα Όργανα Πολιτικής Προστασίας (Γενικός Γραμματέας Πολιτικής Προστασίας, Συντονιστής Αποκεντρωμένης Διοίκησης, Περιφερειάρχης/ θεματικός Αντιπεριφερειάρχης/ χωρικός Αντιπεριφερειάρχης, Δήμαρχος) τα οποία έχουν το συντονισμό του έργου Πολιτικής Προστασίας είναι αρμόδια για να αποφασίσουν την αποκλιμάκωση δυναμικού και μέσων.

Κάθε εμπλεκόμενος φορέας σε δράσεις πολιτικής προστασίας για την αντιμετώπιση εκτάκτων αναγκών λόγω Δασικών Πυρκαγιών και τη διαχείριση των συνεπειών είναι υπεύθυνος για την αποκλιμάκωση του ανθρώπινου δυναμικού και των μέσων που διαθέτει ή έχει ενεργοποιήσει.

6.5.7 Ενημέρωση κοινού σχετικά με θέματα που αφορούν τον έλεγχο και την καταστολή των δασικών πυρκαγιών, καθώς και επιχειρήσεων έρευνας και διάσωσης.

Η επίσημη ενημέρωση του κοινού σχετικά με θέματα που αφορούν τον έλεγχο και την καταστολή των δασικών πυρκαγιών, καθώς και των επιχειρήσεων έρευνας και διάσωσης λόγω δασικών πυρκαγιών αποτελεί αρμοδιότητα του Αρχηγείου του Π.Σ.

Η επίσημη ενημέρωση του κοινού σχετικά με θέματα που αφορούν δράσεις έρευνας και διάσωσης στην χωρική αρμοδιότητα του Λιμενικού Σώματος - Ελληνικής Ακτοφυλακής (θαλάσσιος χώρος, αιγιαλός και παραλία), αποτελεί αρμοδιότητα του Αρχηγείου του ΛΣ-ΕΛΑΚΤ.

6.5.8 Ενημέρωση κοινού για δράσεις που δρομολογούνται για την αντιμετώπιση εκτάκτων αναγκών και την άμεση/βραχεία διαχείριση των συνεπειών λόγω δασικών πυρκαγιών.

Η ενημέρωση της κοινής γνώμης και η παροχή οδηγιών σε κεντρικό επίπεδο, με στόχο την αντιμετώπιση των καταστροφών και την ελαχιστοποίηση των συνεπειών τους, αποτελούν αρμοδιότητα του Γενικού Γραμματέα Πολιτικής Προστασίας ή του Κεντρικού Συντονιστικού Οργάνου Πολιτικής Προστασίας (Κ.Σ.Ο.Π.Π.) (αρθ. 5, Ν. 3013/2002), εφόσον τούτο συγκληθεί.

Η ενημέρωση του κοινού για ζητήματα που αφορούν δράσεις πολιτικής προστασίας των Περιφερειών στη διαχείριση των συνεπειών (αντιμετώπιση - βραχεία αποκατάσταση), αποτελούν ευθύνη του Περιφερειάρχη/ ή του Θεματικού Αντιπεριφερειάρχη σε επίπεδο Περιφέρειας ή του αρμόδιου Αντιπεριφερειάρχη σε επίπεδο Περιφερειακής Ενότητας, σύμφωνα με τις οδηγίες και τις κατευθύνσεις που τους παρέχει ο Περιφερειάρχης/ θεματικός Αντιπεριφερειάρχης/ αρμόδιος Αντιπεριφερειάρχης, που έχουν την αρμοδιότητα συντονισμού του έργου πολιτικής προστασίας.

Η ενημέρωση του κοινού για ζητήματα που αφορούν δράσεις πολιτικής προστασίας των Δήμων στη διαχείριση των συνεπειών (αντιμετώπιση - βραχεία αποκατάσταση), αποτελούν ευθύνη του Δημάρχου που έχει την αρμοδιότητα συντονισμού του έργου πολιτικής προστασίας σε επίπεδο Δήμου.

Η ενημέρωση του κοινού για λήψη μέτρων προστασίας της υγείας, στις περιπτώσεις που προκύπτουν ζητήματα δημόσιας υγείας λόγω δασικών πυρκαγιών (έκθεση σε προϊόντα καύσης, κλπ), καθώς και για τις επιπτώσεις των δασικών πυρκαγιών στην υγεία των πολιτών (αριθμός τραυματιών, θανάτων, κλπ) αποτελούν ευθύνη του ΕΚΑΒ σε συνεργασία με τη Διεύθυνση Επιχειρησιακής Ετοιμότητας Εκτάκτων Καταστάσεων Δημόσιας Υγείας (Δ4) του Υπουργείου Υγείας.

Η ταυτοποίηση τραυματιών πολιτών, συμπεριλαμβανομένων των αλλοδαπών πολιτών, λόγω δασικών

πυρκαγιών, αποτελεί αρμοδιότητα της προανακριτικής αρχής (Π.Σ., ΕΛ.ΑΣ.) σε συνεργασία με το ΕΚΑΒ. Η ενημέρωση για την κατάσταση της υγείας των τραυματιών, καθώς ο αριθμός και οι ιατρικές μονάδες στις οποίες νοσηλεύονται, αποτελούν ευθύνη του ΕΚΑΒ.

Η ταυτοποίηση θανόντων πολιτών, συμπεριλαμβανομένων των αλλοδαπών πολιτών, λόγω δασικών πυρκαγιών, αποτελεί αρμοδιότητα της προανακριτικής αρχής (Π.Σ., ΕΛ.ΑΣ.) σε συνεργασία με τις Ιατροδικαστικές Υπηρεσίες.

Σε περιπτώσεις που από την εξέλιξη του καταστροφικού φαινομένου μεταξύ των τραυματιών ή των θανόντων υπάρχουν αλλοδαποί πολίτες, οι Πρεσβείες των αλλοδαπών πολιτών ενημερώνονται από το ΥΠ.ΕΞ.

6.5.9 Ενεργοποίηση του Ειδικού Σχεδίου Διαχείρισης Ανθρώπινων Απωλειών (ΣΔΑΑ)

Ως συμβάν με πολλούς θανόντες ορίζεται κάθε συμβάν κατά το οποίο προκαλούνται πολυάριθμοι θάνατοι, εστιασμένοι χρονικά ή/και χωρικά, και η διαχείρισή του υπερβαίνει τις δυνατότητες της καθημερινής λειτουργίας των κατά τόπον αρμόδιων Ιατροδικαστικών Αρχών και των λοιπών εμπλεκόμενων φορέων.

Σε ένα τέτοιο συμβάν ανάλογα με την ένταση και την έκτασή του, θα απαιτηθεί η χρήση πόρων, πέραν των κατά τόπους υφιστάμενων, γεγονός που αυξάνει τις απαιτήσεις συντονισμένης συνέργειας όλων των εμπλεκόμενων φορέων.

Για το σκοπό αυτό καταρτίστηκε από την Δ/νση Σχεδιασμού & Αντιμετώπισης Εκτάκτων Αναγκών της ΓΓΠΠ, σε συνεργασία με όλους τους εμπλεκόμενους φορείς το Ειδικό Σχέδιο Διαχείρισης Ανθρώπινων Απωλειών (ΣΔΑΑ).

Το Ειδικό Σχέδιο Διαχείρισης Ανθρώπινων Απωλειών (ΣΔΑΑ) καθορίζει ένα σύστημα για την κατάλληλη οργάνωση και συντονισμό των εμπλεκόμενων φορέων και υπηρεσιών, για την αποτελεσματική διαχείριση συμβάντων με πολυάριθμους θανόντες.

Ο συντονισμός αυτός αφορά τη διασύνδεση επιμέρους δράσεων μεταξύ των Αρχών/Φορέων που εμπλέκονται στη διαχείριση των συνεπειών, και της αρμόδιας, καθ' ύλη και κατά τόπο,

Προανακριτικής Αρχής (ΕΛΑΣ, ΠΣ, ΛΣ/ΕΛ.ΑΚΤ, ανάλογα με το είδος και τον τόπο του συμβάντος) και την εύρεση και διάθεση πρόσθετων πόρων.

Η ενεργοποίηση του ΣΔΑΑ γίνεται από το Γενικό Γραμματέα Πολιτικής Προστασίας, μετά από σχετικό αίτημα της φυσικής ηγεσίας της καθ' ύλη και κατά τόπο αρμόδιας Προανακριτικής Αρχής (ΕΛΑΣ, ΠΣ, ΛΣ/ΕΛ.ΑΚΤ, ανάλογα με το είδος και τον τόπο του συμβάντος).

Το Ειδικό Σχέδιο Διαχείρισης Ανθρώπινων Απωλειών δύναται να εφαρμοστεί ταυτόχρονα ή παράλληλα με κάθε ειδικό σχέδιο αντιμετώπισης εκτάκτων αναγκών ανά κατηγορία καταστροφής.

Αντίγραφο της 2ης έκδοσης του ΣΔΑΑ βρίσκεται αναρτημένο στην ιστοσελίδα της ΓΓΠΠ (www.civilprotection.gr).

ΜΕΡΟΣ ΕΒΔΟΜΟ

ΟΡΓΑΝΩΜΕΝΗ ΠΡΟΛΗΠΤΙΚΗ ΑΠΟΜΑΚΡΥΝΣΗ ΠΟΛΙΤΩΝ ΛΟΓΩ ΔΑΣΙΚΩΝ ΠΥΡΚΑΓΙΩΝ

Σύμφωνα με το άρθρο 1 του Ν. 3013/2002, στο σκοπό της Πολιτικής Προστασίας περιλαμβάνεται η προστασία της ζωής και της υγείας των πολιτών από φυσικές, τεχνολογικές και λοιπές καταστροφές.

Μεταξύ των δράσεων, που απαιτούνται για την προστασία της ζωής και της υγείας των πολιτών, είναι και η οργανωμένη απομάκρυνσή τους από την περιοχή που τεκμηριωμένα εκτιμάται ότι απειλείται από εξελισσόμενη ή επικείμενη καταστροφή.

Στα πλαίσια αυτά εκδόθηκε το άρθ. 18 του Ν.3613/2007 προκειμένου να υπάρξει θεσμοθετημένη διαδικασία στη λήψη της απόφασης που συνδέεται με την οργανωμένη απομάκρυνση των πολιτών από εξελισσόμενη ή επικείμενη καταστροφή.

Σε εφαρμογή του άρθ. 18 του Ν.3613/2007 και ειδικότερα για λόγους προστασίας από εξελισσόμενη ή επικείμενη καταστροφή εξ αιτίας δασικών πυρκαγιών, η Δ/νση Σχεδιασμού και Αντιμετώπισης Εκτάκτων Αναγκών της Γενικής Γραμματείας Πολιτικής Προστασίας εξέδωσε το 2008 και το 2011 κατευθυντήριες οδηγίες για την οργανωμένη απομάκρυνση πολιτών.

Το 2014, μετά από σειρά ετών εφαρμογής των ανωτέρω, κρίθηκε αναγκαία η αναπροσαρμογή του άρθ. 18 του Ν.3613/2007 βάσει των κατευθυντήριων οδηγιών της ΓΓΠΠ του 2011, οι οποίες ήδη είχαν ενσωματώσει τις αλλαγές που είχαν επέλθει στις νέες διοικητικές δομές της χώρας από την εφαρμογή του Ν.3852/2010 (Πρόγραμμα Καλλικράτης).

Συγκεκριμένα, με το άρθρο 108 του Ν.4249/2014 αναφέρεται πλέον ρητά ότι:

- Η λήψη της απόφασης για την οργανωμένη απομάκρυνση των πολιτών αποτελεί ευθύνη των κατά τόπους Δημάρχων, οι οποίοι έχουν το συντονισμό του έργου πολιτικής προστασίας για την αντιμετώπιση της καταστροφής σε τοπικό επίπεδο.

- Όταν η εξελισσόμενη ή επικείμενη καταστροφή μπορεί να επηρεάσει πάνω από ένα Δήμο, η απόφαση λαμβάνεται από τον αρμόδιο Περιφερειάρχη, ο οποίος μπορεί να εξουσιοδοτήσει σχετικώς τον οικείο Αντιπεριφερειάρχη.

- Στις περιπτώσεις του άρθρου 2 παρ. 3 σε συνδυασμό με το άρθρο 8 παρ. 1 περιπτώσεις β', γ' και δ' του ν. 3013/2002 (Α' 102), όπως ισχύει, η ανωτέρω απόφαση λαμβάνεται από τον Γενικό Γραμματέα Πολιτικής Προστασίας ή από το Συντονιστή της οικείας Αποκεντρωμένης Διοίκησης, κατόπιν σχετικής εξουσιοδότησης, και εκτελείται από τους αρμόδιους Περιφερειάρχες και Δημάρχους.

- Η λήψη της απόφασης βασίζεται στις εισηγήσεις των φορέων που κατά περίπτωση έχουν την ευθύνη περιορισμού των επιπτώσεων από την εξέλιξη της καταστροφής.

Βάσει των ανωτέρω η Δ/ση Σχεδιασμού και Αντιμετώπισης Εκτάκτων Αναγκών της Γενικής Γραμματείας Πολιτικής Προστασίας επικαιροποίησε το 2015 τις κατευθυντήριες οδηγίες για την οργανωμένη απομάκρυνση πολιτών σύμφωνα με το νεότερο θεσμικό πλαίσιο.

Ειδικότερα, στο 2934/06-05-2015 έγγραφό μας (ΑΔΑ: ΒΜ7Λ465ΦΘΕ-Η0Ζ), το οποίο είναι αναρτημένο και στον ιστοχώρο της ΓΓΠΠ (www.civilprotection.gr / θεματική ενότητα «Σχέδια- Εγκύκλιοι»), με θέμα «Κατευθυντήριες οδηγίες για την οργανωμένη απομάκρυνση πολιτών για λόγους προστασίας από εξελισσόμενη ή επικείμενη καταστροφή εξ αιτίας δασικών πυρκαγιών» περιγράφονται με αναλυτικό τρόπο οι εμπλεκόμενοι φορείς και οι προϋποθέσεις και περιορισμοί για την υλοποίηση του μέτρου. Επίσης, δίνονται κατευθυντήριες οδηγίες για τη λήψη της απόφασης, όπως και οδηγίες για την προοδευτική υλοποίηση των δράσεων που απαιτούνται στις περιπτώσεις που ληφθεί η απόφαση (Σχέδιο δράσης).

Στο πλαίσιο εφαρμογής των ανωτέρω διατάξεων και ειδικότερα στις περιπτώσεις των δασικών πυρκαγιών, κρίνεται σκόπιμο να επισημανθούν τα ακόλουθα θέματα:

- Η οργανωμένη προληπτική απομάκρυνση πολιτών εξετάζεται ως μέτρο προληπτικής προστασίας τους, που πρέπει να δρομολογείται εγκαίρως (ενώ η καταστροφή βρίσκεται σε εξέλιξη) και κάτω από ορισμένες προϋποθέσεις και περιορισμούς, η εκτίμηση των οποίων μπορεί να γίνει μόνο σε τοπικό επίπεδο. Δηλαδή το μέτρο αυτό εφαρμόζεται σε περιπτώσεις που στις περιοχές που αναμένεται να πληγούν λόγω της εξέλιξης του καταστροφικού φαινομένου, ο κίνδυνος παραμονής των πολιτών σε οικισμούς, τμήματα πολεοδομικών συγκροτημάτων, κλπ, είναι μεγαλύτερος σε σχέση με τον κίνδυνο μετακίνησης, στον οποίο δύναται να εκτεθούν κατευθυνόμενοι προς ασφαλή χώρο

- Ο κίνδυνος που διατρέχουν οι πολίτες εξαιτίας δασικών πυρκαγιών προέρχεται κατά βάση, από την έκθεση του ανθρώπινου οργανισμού σε πολύ υψηλές θερμοκρασίες εξ αιτίας της θερμότητας που παράγεται από την καύση της φυτικής βιομάζας, καθώς και από την έκθεση του ανθρώπινου οργανισμού σε παράγωγα

καύσης (καπνός, αιωρούμενα σωματίδια, καύτρες, κλπ) τα οποία διαχέονται στην ατμόσφαιρα.

Συνεπώς, το σκεπτικό όλων των αποφάσεων για την οργανωμένη απομάκρυνση πολιτών εξ αιτίας δασικών πυρκαγιών θα πρέπει να συνδέεται κατά βάση με τους ανωτέρω κινδύνους. Στις περιπτώσεις που στην πορεία εξέλιξης μιας πυρκαγιάς υπάρχει εμπλοκή και καύση και άλλων ειδών καύσιμης ύλης, πέραν της φυτικής βιομάζας, όπως οικοδομικών υλικών, απορριμμάτων, κλπ, ο κίνδυνος μπορεί να διαφοροποιείται ανάλογα με το είδος της καύσιμης ύλης.

- Η δράση της οργανωμένης προληπτικής απομάκρυνσης ως μέτρο που δρομολογείται για την προληπτική προστασία των πολιτών, έχει χαρακτήρα **μη υποχρεωτικό**, βασιζόμενη στην ενημέρωσή τους για τον κίνδυνο και τις πιθανές συνέπειες που έχει η παραμονή τους στο χώρο για τον οποίο έχει ληφθεί η απόφαση της απομάκρυνσης.

- Αρμόδιος για την εισήγηση του μέτρου της οργανωμένης προληπτικής απομάκρυνσης των πολιτών είναι ο εκάστοτε Επικεφαλής Αξιωματικός του Πυροσβεστικού Σώματος, ο οποίος ενεργεί σε τοπικό επίπεδο ως συντονιστής του πυροσβεστικού έργου. Στα πλαίσια αυτά και με βάση την αναμενόμενη συμπεριφορά της πυρκαγιάς, προτείνει εγκαίρως και επακριβώς στο αρμόδιο όργανο (Δήμαρχος, κλπ) τα όρια της περιοχής που θα χρειαστεί να υλοποιηθεί η δράση.

- Η δράση της οργανωμένης προληπτικής απομάκρυνσης πραγματοποιείται μόνον όταν εξασφαλίζεται εγκαίρως η καλή οργάνωση για την ασφαλή υλοποίησή της. Σε αντίθετη περίπτωση η δράση αυτή εύκολα μπορεί να προκαλέσει μεγαλύτερες συνέπειες - απώλειες και να μετατραπεί σε επιχείρηση διάσωσης, την ευθύνη της οποίας στο χερσαίο χώρο, έχει το Πυροσβεστικό Σώμα (παρ. β, του αρθ 1 του Ν3511/2006, όπως έχει τροποποιηθεί βάσει του άρθ. 63 του Ν.4249/2014 και ισχύει).

- Η ειδοποιός διαφορά μεταξύ οργανωμένης απομάκρυνσης πολιτών και επιχειρήσεων απεγκλωβισμού και διάσωσης βασίζεται στο γεγονός ότι στη μεν πρώτη περίπτωση οι πολίτες βρίσκονται σε κίνδυνο εξ αιτίας της παραμονής τους πλησίον της περιοχής που εξελίσσεται μια δασική πυρκαγιά, ή σε κάποια απόσταση από την πορεία εξέλιξης της, ενώ στη δεύτερη περίπτωση οι πολίτες βρίσκονται σε επαφή, ή εντός του φλεγόμενου χώρου και η προσωπική τους ασφάλεια διατρέχει άμεσο και διαρκή κίνδυνο που απαιτεί την παροχή βοήθειας, το ταχύτερο δυνατόν, ώστε να μην υπάρξουν απώλειες.

- Οι χώροι που επιλέγονται για να συγκεντρωθούν οι πολίτες που απομακρύνονται με οργανωμένο τρόπο πρέπει να εξασφαλίζουν εκ των προτέρων όλες τις προϋποθέσεις υγιεινής και ασφάλειας και να αποκλείουν το ενδεχόμενο της ανάγκης για εκ νέου απομάκρυνσή τους από το χώρο ή τους χώρους αυτούς. Διευκρινίζεται ότι οι προϋποθέσεις υγιεινής και ασφάλειας των χώρων αυτών στις περιπτώσεις δασικών πυρκαγιών δεν διαφοροποιούνται από αυτές που ισχύουν για τους λοιπούς χώρους συνάθροισης πολιτών, οι οποίες και δρομολογούνται από ειδικότερες νομοθεσίες, λαμβάνοντας υπόψη και την προστασία των πολιτών από παράγωγα καύσης (καπνός, αιωρούμενα σωματίδια, κλπ) τα οποία διαχέονται στην ατμόσφαιρα κατά την εξέλιξη μιας δασικής πυρκαγιάς

- Στις περιπτώσεις που για την οργανωμένη προληπτική απομάκρυνση των πολιτών, κρίνεται αναγκαία η χρήση πλωτών θαλασσιών μέσων, η παρουσία και η συμβολή των κατά τόπους Λιμενικών Αρχών αποτελεί απαραίτητη προϋπόθεση (Ν.4150/2013 ΦΕΚ 102/Α' /2013 και ΠΔ 13/2018, ΦΕΚ 26/Α' /2018).

Η διάταξη του άρθρου 108 του Ν.4249/2014 για την υλοποίηση της δράσης της προληπτικής

οργανωμένης απομάκρυνσης πολιτών δεν έχει εφαρμογή όταν η ασφάλεια και η κατάσταση της υγείας των ατόμων που ευρίσκονται εντός υποδομών ή εγκαταστάσεων φορέων, τελεί υπό την εποπτεία ή διέπεται από ειδικότερες νομοθεσίες (Νοσηλευτικά Ιδρύματα, Παιδικές Εξοχές – Κατασκηνώσεις, Ιερές Μονές, αρχαιολογικοί χώροι, ξενοδοχειακές μονάδες, εγκαταστάσεις Ενόπλων Δυνάμεων και Σωμάτων Ασφάλειας, Δομές Προσωρινής Υποδοχής και Φιλοξενίας Προσφύγων, Κατασκηνώσεις, τουριστικά καταλύματα κλπ.).

Στην περίπτωση αυτή, η λήψη της απόφασης αποτελεί αρμοδιότητα των υπευθύνων λειτουργίας τους και λαμβάνεται μετά από σχετική ενημέρωση των αρμοδίων οργάνων του ΠΣ σε τοπικό επίπεδο για την αναμενόμενη πορεία εξέλιξης του καταστροφικού φαινομένου και σύμφωνα με τα σχέδια πυροπροστασίας και εκκένωσής τους σε περίπτωση έκτακτης ανάγκης.

Ειδικότερα, για αρχαιολογικούς χώρους εντός δασών, δασικών εκτάσεων και πλησίον αυτών, οι υπεύθυνοι λειτουργίας τους μετά από σχετική ενημέρωση για την αναμενόμενη πορεία εξέλιξης της δασικής πυρκαγιάς από τον εκάστοτε Επικεφαλής Αξιωματικό του Πυροσβεστικού Σώματος, ο οποίος ενεργεί σε τοπικό επίπεδο ως συντονιστής του πυροσβεστικού έργου και εφόσον αυτοί βρίσκονται σε λειτουργία, απομακρύνουν προληπτικά από τον αρχαιολογικό χώρο τους επισκέπτες, βάσει του σχεδιασμού τους και σύμφωνα με τις κατευθυντήριες οδηγίες που δίνονται από το Υπουργείο Πολιτισμού και Αθλητισμού.

Νοείται ότι σε αυτές τις περιπτώσεις, οι αποφάσεις των υπευθύνων λειτουργίας των ανωτέρω υποδομών ή εγκαταστάσεων θα πρέπει να γνωστοποιούνται άμεσα στο οικείο Δήμαρχο, όπως επίσης και στον χωρικό/θεματικό Αντιπεριφερειάρχη, για λόγους καλύτερου συντονισμού του έργου της Πολιτικής Προστασίας στη διαχείριση εκτάκτων αναγκών και συνεπειών, καθώς και για την υποστήριξη του έργου τους από πλευράς Τοπικής Αυτοδιοίκησης.

7.1 Κατευθυντήριες οδηγίες για τη λήψη απόφασης

Ο μόνος αρμόδιος να εισηγηθεί την οργανωμένη προληπτική απομάκρυνση στις περιπτώσεις των δασικών πυρκαγιών είναι ο εκάστοτε Επικεφαλής Αξιωματικός του Πυροσβεστικού Σώματος, ο οποίος ενεργεί σε τοπικό επίπεδο ως συντονιστής του πυροσβεστικού έργου, έχοντας την ευθύνη περιορισμού των επιπτώσεων από την εξέλιξη της καταστροφής σε τοπικό επίπεδο. Στο πλαίσιο αυτό, προτείνει εγκαίρως και επακριβώς τα όρια της περιοχής που θα χρειαστεί να υλοποιηθεί η δράση, με βάση την αναμενόμενη συμπεριφορά της πυρκαγιάς.

Ο Δήμαρχος, έχοντας υπόψη την ανωτέρω σχετική εισήγηση, καθορίζει άμεσα, σημείο συγκέντρωσης (σε ασφαλή χώρο), στον οποίον οφείλουν να προσέλθουν οι επικεφαλής των φορέων που κύρια εμπλέκονται (ΕΛΑΣ, ΠΣ, ΕΚΑΒ, υπεύθυνος Πολιτικής Προστασίας), ή εάν αυτό δεν είναι άμεσα εφικτό, οι αναπληρωτές τους. Η ενέργεια αυτή κρίνεται απαραίτητη προκειμένου να εξασφαλιστεί, η μεταξύ τους επικοινωνία, η συλλογή πληροφοριών σχετικών με την τρέχουσα κατάσταση, καθώς και ο συντονισμός τους. Επίσης παρέχει την δυνατότητα για την άμεση επιλογή σχεδίου δράσης που θα ακολουθήσουν οι φορείς, στην περίπτωση που ληφθεί θετική απόφαση για οργανωμένη προληπτική απομάκρυνση.

Εν συνεχεία ο Δήμαρχος, πλαισιωμένος από τους επικεφαλείς των φορέων που εμπλέκονται, πριν λάβει την απόφαση, πρέπει εγκαίρως να εκτιμήσει ή εξασφαλίσει τα εξής:

- **Τον αριθμό των ατόμων που πρέπει να απομακρυνθούν**, με βάση τα δημογραφικά στοιχεία ή άλλες πληροφορίες που σχετίζονται με τον αριθμό των ατόμων που διαβιούν ή βρίσκονται στην περιοχή αυτή για διάφορους λόγους (παραθεριστές, κλπ). Η απομάκρυνση, με βάση τον κίνδυνο, ενδεχομένως να μην αφορά το σύνολο των πολιτών, αλλά μέρος αυτών (άτομα παιδικής ή τρίτης ηλικίας, άτομα με προβλήματα υγείας, κλπ).

- **Τον προσδιορισμό των μέσων μεταφοράς** με βάση τον αριθμό των ατόμων που πρέπει να απομακρυνθούν και τη διαθεσιμότητά τους κατά το χρόνο που θα δοθεί η εντολή υλοποίησης της δράσης, εφόσον χρειάζονται μεταφορά. Η έγκαιρη εξασφάλιση των μέσων απομάκρυνσης αποτελεί κρίσιμη παράμετρο στη λήψη της απόφασης. Επίσης μια άλλη παράμετρος που πρέπει να εξεταστεί είναι και η δυνατότητα απομάκρυνσης των πολιτών με δικά τους μέσα, από καθορισμένα δρομολόγια στα οποία έχει

εξασφαλιστεί ο έλεγχος της κυκλοφορίας.

- Επισημαίνεται ότι η εξασφάλιση μέσων για την μετακίνηση πολιτών μπορεί να γίνει με τα μέσα Δημοτικής συγκοινωνίας που διαθέτει ο Δήμος, ή με τη συνδρομή μέσων άλλων φορέων του δημοσίου ή του ιδιωτικού τομέα τα οποία είναι άμεσα διαθέσιμα σε τοπικό επίπεδο. Στο πλαίσιο αυτό, το γραφείο Πολιτικής Προστασίας του Δήμου θα πρέπει να γνωρίζει εκ των προτέρων (σε κατάσταση συνήθους ετοιμότητας), τα μέσα που μπορούν να διαθέσουν οι φορείς σε τοπικό επίπεδο, στην περίπτωση έκτακτης ανάγκης κατά την οποία υπάρχει το ενδεχόμενο υλοποίησης μιας τέτοιας δράσης. Επίσης, θα πρέπει να γνωρίζει τη διαδικασία διάθεσής τους, όταν πρόκειται για φορείς του δημοσίου, καθώς και τη διαδικασία διάθεσής τους, μέσω ενός μνημονίου συνεργασίας, όταν πρόκειται για φορείς του ιδιωτικού τομέα.

Στις περιπτώσεις που για την οργανωμένη προληπτική απομάκρυνση των πολιτών, κρίνεται αναγκαία η χρήση πλωτών θαλασσιών μέσων, η παρουσία και η συμβολή των κατά τόπους Λιμενικών Αρχών αποτελεί απαραίτητη προϋπόθεση (Ν.4150/2013, ΦΕΚ 102/Α' /2013 και ΠΔ 13/2018, ΦΕΚ 26/Α' /2018). Στο πλαίσιο αυτό, ο Δήμαρχος επικοινωνεί με την οικεία Λιμενική Αρχή για τη δυνατότητα διάθεσης πλωτών μέσων.

- **Τον αρχικό χώρο συγκέντρωσης των πολιτών** (σημεία συγκέντρωσης) για την εν συνεχεία οργανωμένη απομάκρυνσή τους, εφόσον χρειάζονται μεταφορά.

- **Το χρονικό διάστημα που απαιτείται για την ειδοποίηση των πολιτών** εντός των ορίων της περιοχής που θα χρειαστεί να υλοποιηθεί η δράση, καθώς και τον τρόπο εντοπισμού και ειδοποίησής τους (πόρτα- πόρτα, ανακοινώσεις σε μέσα μαζικής ενημέρωσης, τοπικούς ραδιοφωνικούς σταθμούς, κλπ).

- **Τη δυνατότητα ελέγχου και διαχείρισης της κυκλοφορίας**, σε όλα τα εναλλακτικά δρομολόγια που έχουν προσδιοριστεί από την αρμόδια Αστυνομική Αρχή, ότι μπορούν να χρησιμοποιηθούν, λαμβάνοντας υπόψη και την εκτιμώμενη εξέλιξη της πυρκαγιάς από τον εκάστοτε Επικεφαλής Αξιωματικό του Πυροσβεστικού Σώματος ο οποίος ενεργεί σε τοπικό επίπεδο ως συντονιστής του πυροσβεστικού έργου, ώστε να μην υπάρχει κίνδυνος κατά την απομάκρυνση των πολιτών.

Η δυνατότητα αυτή αφορά δρομολόγια που θα χρησιμοποιηθούν τόσο από τα μέσα μαζικής μεταφοράς των πολιτών, όσο και από τα ίδια μέσα που ενδέχεται να χρησιμοποιήσουν οι πολίτες που απομακρύνονται μετά τη λήψη και δημοσιοποίηση της σχετικής απόφασης.

Νοείται ότι σε όλες τις περιπτώσεις τα δρομολόγια που έχουν επιλεγεί, σε καμιά περίπτωση δεν πρέπει να παρενοχλούν την κίνηση των πυροσβεστικών οχημάτων, καθώς και οχημάτων άλλων φορέων που σπεύδουν να ενισχύσουν το έργο της καταστολής και αντιμετώπισης έκτακτων αναγκών (υδροφόρες, ασθενοφόρα ΕΚΑΒ, κλπ).

- **Τη διασφάλιση επικοινωνιών** μεταξύ των αρμόδιων φορέων που εμπλέκονται στην υλοποίηση της δράσης έτσι ώστε να εξασφαλίζεται ο συντονισμός τους, καθώς και η παροχή πληροφοριών σχετικών με την τρέχουσα εξέλιξη της πυρκαγιάς.

- **Την υποδοχή και φροντίδα των πολιτών** που απομακρύνονται σε επιλεγμένους ασφαλείς χώρους συμπεριλαμβανομένης και της ιατρικής βοήθειας και ψυχοκοινωνικής υποστήριξης.

- **Το χρονικό διάστημα που απαιτείται να απομακρυνθούν από την περιοχή** (π.χ. για 6 ώρες) μέχρι να ελαχιστοποιηθεί ο κίνδυνος για τον οποίο απομακρύνονται. Η εκτίμηση αυτή αφορά κυρίως τους πολίτες που διαμένουν μόνιμα ή προσωρινά στη περιοχή.

- **Τη φροντίδα για την επιστροφή των πολιτών** που απομακρύνθηκαν και διαμένουν μόνιμα ή προσωρινά στην περιοχή.

Με δεδομένη τη δυσκολία λήψης και υλοποίησης τέτοιων αποφάσεων, οι κατά περίπτωση αρμόδιοι

Δήμαρχοι, οι περιοχές των οποίων πλήττονται, όταν αυτό είναι εφικτό στα χρονικά περιθώρια που επιτρέπει η εξέλιξη του φαινομένου, μπορούν να συγκαλούν άμεσα το Συντονιστικό Τοπικό Όργανο (ΣΤΟ) προς υποβοήθηση του έργου τους. Νοείται ότι για το σκοπό αυτό, στα ΣΤΟ των Δήμων, μετέχουν κατά κύριο λόγο εκπρόσωποι των φορέων που συμμετέχουν ενεργά στην υλοποίηση της δράσης για την οργανωμένη προληπτική απομάκρυνση πολιτών.

Οι Δήμοι της Π.Στ. Ε. είναι υποχρεωμένοι σύμφωνα με την παράγραφος 4.6 του Γενικού Σχεδίου να συμπεριλάβουν στα υπό σύνταξη σχετικά μνημόνια συνεργασίας και ιδιωτικούς φορείς που δύνανται να συνδράμουν στην ανωτέρω δράση. Η μη έγκαιρη αποστολή από μέρους των Δήμων (έχει αποσταλεί σχετική αλληλογραφία βλ. παρ/φο 7.2 του παρόντος) του ανωτέρω μητρώου δυσχεραίνει το έργο των υπηρεσιών της Π.Στ. Ε. σε περίπτωση υλοποίησης της δράσης της οργανωμένης απομάκρυνσης πληθυσμού από μέρους της.

7.2 Σχέδιο δράσης

Οι δράσεις που προοδευτικά υλοποιούνται σε μια οργανωμένη προληπτική απομάκρυνση πολιτών περιγράφονται ως εξής:

1. Εκτίμηση της κατάστασης και σχετική εισήγηση από τον εκάστοτε Επικεφαλής Αξιωματικό του Πυροσβεστικού Σώματος, ο οποίος ενεργεί σε τοπικό επίπεδο ως συντονιστής του πυροσβεστικού έργου, προς τον αρμόδιο Δήμαρχο.
2. Άμεσος καθορισμός από το Δήμαρχο σημείου συγκέντρωσης φορέων που κύρια εμπλέκονται (ΕΛΑΣ, ΠΣ, ΕΚΑΒ, κλπ). Επισημαίνεται ότι η ενέργεια αυτή, δεν αποκλείει την επιτόπου σύγκληση από το Δήμαρχο, εφόσον η εξέλιξη του φαινομένου το επιτρέπει, του Συντονιστικού Τοπικού Οργάνου (ΣΤΟ).
3. Λήψη απόφασης για την οργανωμένη προληπτική απομάκρυνση, ή μη απομάκρυνση, από τον αρμόδιο Δήμαρχο, σύμφωνα με τα οριζόμενα στο άρθρο 6, παρ. 5στ' του Ν.3013/2002 (όπως αυτό ισχύει, βάσει της παρ. 2 του άρθ. 18 του Ν 3613/2007 (ΦΕΚ 263/Α'/2007) και του άρθ. 108 του Ν.4249/2014) και τις κατευθυντήριες οδηγίες που αναφέρονται παραπάνω (παράγραφος 7.1 του παρόντος).

4. Ενημέρωση κοινού, όταν έχει ληφθεί απόφαση για την απομάκρυνσή του. Η δημόσια ανακοίνωση της απόφασης προς ενημέρωση του κοινού πρέπει να συντάσσεται με ευθύνη του Δημάρχου που έλαβε την απόφαση. Η ανακοίνωση πρέπει να περιέχει τις εξής βασικές πληροφορίες :

- Ποιος έλαβε την απόφαση και ποιος έχει την ευθύνη εκτέλεσής της.
- Να προσδιορίζει με σαφή τρόπο τα όρια της περιοχής μέσα από την οποία θα πρέπει να απομακρυνθούν, καθώς και τον κίνδυνο που διατρέχουν οι πολίτες εάν παραμείνουν σε αυτή.
- Να προσδιορίζει με σαφή τρόπο εάν συντρέχει λόγος γενικής οργανωμένης προληπτικής απομάκρυνσης όλων των πολιτών, ή συγκεκριμένων ομάδων τις οποίες θα προσδιορίζει κατά προτεραιότητα (άτομα με αναπνευστικά προβλήματα, άτομα παιδικής ηλικίας, ηλικιωμένοι, κλπ).
- Να προσδιορίζει πού και πότε θα συγκεντρωθούν (σημεία συγκέντρωσης) οι πολίτες, εφόσον χρειάζονται μεταφορά, καθώς και τα προσωπικά αντικείμενα που μπορούν να έχουν μαζί τους.
- Να προσδιορίζει την προβλεπόμενη διάρκεια της απομάκρυνσης, καθώς και τον τόπο προορισμού.
- Να κατονομάζει τα ασφαλή οδικά δρομολόγια καθώς και τυχόν μονοδρομήσεις που μπορούν να

ακολουθήσουν σε περίπτωση απομάκρυνσης με δικά τους μέσα.

- Να αναφέρει την διαθέσιμη προνοιακή υποστήριξη στον τόπο προορισμού.
- Να αναφέρει οδηγίες για προστασία της περιουσίας των πολιτών που απομακρύνονται.

Σημειώνεται ότι έχει ιδιαίτερη σημασία στα Μέσα Μαζικής Ενημέρωσης που θα δεχτούν να αναμεταδώσουν την ανακοίνωση, να επιτευχθεί η δημιουργία μίας και μοναδικής συνολικής εικόνας αντιμετώπισης της κατάστασης προς το κοινό.

Ωστόσο πέραν των Μέσων Μαζικής Ενημέρωσης τοπικής ή πανελλαδικής εμβέλειας που θα αναμεταδώσουν την ανακοίνωση, η κύρια δράση της ενημέρωσης του κοινού για τη λήψη απόφασης και την έναρξη της διαδικασίας οργανωμένης προληπτικής απομάκρυνσής του, θα πρέπει να βασίζεται κατά κύριο λόγο σε μεθόδους και πρακτικές που εξασφαλίζουν σε τοπικό επίπεδο περισσότερο τον εντοπισμό και εν συνεχεία την ενημέρωση των πολιτών για τον κίνδυνο που διατρέχουν στην περίπτωση που παραμείνουν στην περιοχή (πόρτα- πόρτα, ενημέρωση με διερχόμενο όχημα που παρέχει τις απαιτούμενες πληροφορίες, συνδυασμός και των δυο μεθόδων).

Στην περίπτωση αυτή, τον κύριο λόγο για την υλοποίηση της δράσης έχουν οι κατά τόπους Αστυνομικές Αρχές, το έργο των οποίων μπορεί να υποστηριχτεί και από δημοτικούς υπάλληλους.

Ένα άλλο πλεονέκτημα που παρέχει η ενημέρωση με τις μεθόδους αυτές, είναι και η δυνατότητα άμεσης καταγραφής των πολιτών που επιθυμούν να απομακρυνθούν αλλά δεν διαθέτουν δικά τους μέσα, ή χρειάζονται ειδική μετακίνηση (ασθενείς, άτομα με κινητικά προβλήματα, κλπ). Οι πληροφορίες αυτές θα οδηγήσουν σε ορθολογικότερη εκτίμηση των μέσων που απαιτούνται για την οργανωμένη απομάκρυνση των πολιτών.

5. Εκτέλεση/δρομολόγηση επιμέρους ενεργειών βάσει του σχεδίου δράσης που έχει επιλεγεί να ακολουθήσουν όλοι οι εμπλεκόμενοι φορείς, πριν τη δημοσιοποίηση της απόφασης, υπό το γενικό συντονισμό του οργάνου που αποφάσισε τη δράση ή έχει εξουσιοδοτηθεί για την εκτέλεσή της.

Επισημαίνεται ότι δράσεις που αφορούν την τήρηση της τάξης, τη ρύθμιση της κυκλοφορίας κατά την απομάκρυνση, καθώς και την πρόληψη και καταστολή τυχόν εγκλημάτων κατά της περιουσίας των πολιτών που απομακρύνονται από την περιοχή, αποτελούν αρμοδιότητα των κατά τόπους Αστυνομικών Αρχών.

6. Τερματισμός επιμέρους δράσεων και αποκλιμάκωση εμπλεκόμενων φορέων, μετά από σχετική απόφαση του Δημάρχου.

7. Καταγραφή και αποτίμηση έργου, από το γραφείο Πολιτικής Προστασίας του Δήμου.

Είναι προφανές ότι η επιλογή του σχεδίου δράσης που θα ακολουθήσουν οι εμπλεκόμενοι φορείς, αποτελεί διαδικασία που υπαγορεύεται κυρίως από την αναμενόμενη εξέλιξη της πυρκαγιάς, τις ιδιαιτερότητες της περιοχής, καθώς και τους πόρους που είναι διαθέσιμοι για την υλοποίηση της δράσης.

Οι πολίτες και τα όργανα των φορέων που εμπλέκονται, πρέπει σαφώς να καταλάβουν ποιος αποφασίζει ή έχει εξουσιοδοτηθεί για την εκτέλεση της ανωτέρω δράσης, Δήμαρχος ή Περιφερειάρχης (ή αρμόδιος εξουσιοδοτημένος Αντιπεριφερειάρχης) και κατ' επέκταση έχει το γενικό συντονισμό των επιμέρους ενεργειών που απαιτούνται για την υλοποίησή της.

Για τις ενέργειες της παραγράφου έχει αποσταλεί το υπ. Αριθμ. 44476/159 της 26/2/2020 έγγραφο της Αυτοτελούς Δ/νσης Πολιτικής Προστασίας της Π.Σ.Τ.Ε. στους Δήμους της Π.Σ.Τ.Ε. με θέμα "Κατευθυντήριες οδηγίες - σχέδιο δράσης για την οργανωμένη προληπτική απομάκρυνση πολιτών λόγω εκδήλωσης φυσικών φαινομένων και καταστροφών" προκειμένου να υποβοηθήσει το έργο τους και να αποσταλεί έγκαιρα η σχετική πληροφόρηση από μέρους τους.

7.3 Ειδικότερες δράσεις

- Σε περιοχές που υπάρχει παρουσία αλλοδαπών πολιτών (τουριστικά θέρετρα, κλπ), θα πρέπει να υπάρξει μέριμνα από το Δήμαρχο ξενόγλωσσης ανακοίνωσης για την ενημέρωσή τους σχετικά με τη λήψη της απόφασης για την οργανωμένη απομάκρυνση και τις ασφαλείς διαδρομές που μπορούν να ακολουθήσουν όσοι θέλουν να απομακρυνθούν με ίδια μέσα.

- Για την μεταφορά αλλοδαπών πολιτών που δεν διαθέτουν ίδια μέσα μετακίνησης, κρίνεται απαραίτητο, εφ' όσον είναι εφικτό, να καθορισθεί ιδιαίτερο σημείο συγκέντρωσης τους, για την εν συνεχεία απομάκρυνσή τους, με στόχο την καλύτερη επικοινωνία τους με τις Αρχές και τη δημιουργία καλύτερων συνθηκών υποστήριξής τους.

- Η οργανωμένη προληπτική απομάκρυνση πολιτών θα πρέπει να πραγματοποιείται κατά προτίμηση εντός των διοικητικών ορίων του οργάνου που έλαβε την απόφαση, δηλαδή εντός του Δήμου που πλήττεται ή σε όμορους Δήμους ή εντός της οικείας Περιφερειακής Ενότητας, ανάλογα με το εάν η απόφαση έχει ληφθεί από το Δήμαρχο, ή τον Περιφερειάρχη (ή τον εξουσιοδοτημένο αρμόδιο Αντιπεριφερειάρχη) όταν η εξελισσόμενη ή επικείμενη καταστροφή μπορεί να επηρεάσει πάνω από ένα Δήμο.

- Η απαίτηση αυτή, εφ' όσον είναι εφικτή, αποβλέπει στον καλύτερο συντονισμό κατά το στάδιο εκτέλεσης - υλοποίησης της δράσης, δεδομένου ότι δύναται να δρομολογείται από το ίδιο τοπικό όργανο που γνωρίζει καλά τις ιδιαιτερότητες της περιοχής. Το αυτό ισχύει και για τις περιπτώσεις που η απόφαση έχει ληφθεί από τον Συντονιστή της οικείας Αποκεντρωμένης Διοίκησης, ή το Γενικό Γραμματέα Πολιτικής Προστασίας, δεδομένου ότι οι αποφάσεις τους εκτελούνται από τα ανωτέρω όργανα, Δήμαρχο ή Περιφερειάρχη (ή τον εξουσιοδοτημένο αρμόδιο Αντιπεριφερειάρχη).

- Για τις παιδικές εξοχές- κατασκηνώσεις η λήψη της απόφασης για την μετακίνηση κατασκηνωτών και προσωπικού που ευρίσκονται και διαβιούν εντός των υποδομών τους (εκκένωση και μεταφορά των κατασκηνωτών σε ασφαλές σημείο) σε περίπτωση έκτακτης ανάγκης λόγω δασικών πυρκαγιών, καθορίζεται μέσα από τα σχέδια εκκένωσής τους, τα οποία συντάσσονται από τις διοικήσεις των παιδικών εξοχών – κατασκηνώσεων σύμφωνα με τις κατευθύνσεις α) του Υπουργείου Παιδείας Πολιτισμού, Παιδείας και Θρησκευμάτων για τις μαθητικές κατασκηνώσεις του Υπουργείου (ΥΑ ΙΒ/7243/7-7-1983 – ΦΕΚ 368/τεύχ. Β') και β) της Γενικής Δ/σης Πρόνοιας, του Υπουργείου Εργασίας και Κοινωνικής Αλληλεγγύης (παρ3, αρθ 8 της ΚΥΑ12030/Φ109.1/1999) για τις κατασκηνώσεις του Κρατικού Προγράμματος και τις λοιπές δημόσιες ή ιδιωτικές παιδικές εξοχές – κατασκηνώσεις (Δ27/οικ.10625/345/2-4-2014 έγγραφο της Δ/σης Προστασίας Οικογένειας, της Γενικής Δ/σης Πρόνοιας, του Υπουργείου Κοινωνικής Ασφάλισης και Πρόνοιας).

Όπως αναφέρεται ακολούθως (παράγραφος 7.5 του παρόντος) τα ανωτέρω σχέδια οι διοικήσεις των παιδικών εξοχών – κατασκηνώσεων οφείλουν να τα κοινοποιούν στις οικείες αρμόδιες υπηρεσίες του Πυροσβεστικού Σώματος, της ΕΛ.ΑΣ. των Περιφερειών και των Δήμων, για λόγους καλύτερου συντονισμού του έργου της Πολιτικής Προστασίας στην περίπτωση που κριθεί αναγκαία η λήψη του ανωτέρου μέτρου.

7.4 Μνημόνια ενεργειών για την υλοποίηση της δράσης της οργανωμένης απομάκρυνσης πολιτών λόγω δασικών πυρκαγιών

Η Αυτ/λης Δ/ση Πολιτικής Προστασίας της Περιφέρειας, έχει προχωρήσει στη σύνταξη μνημονίου ενεργειών σχετικά με τη δράση της οργανωμένης απομάκρυνσης πολιτών λόγω δασικών πυρκαγιών

(ονομαστική κατάσταση των υπευθύνων με τα στοιχεία επικοινωνίας τους, κατάλογος των επιχειρησιακά έτοιμων μέσων που διαθέτει ο φορέας, μηνμόνια συνεργασίας με ιδιωτικούς φορείς για την εξασφάλιση επιπλέον πόρων, κλπ.), όπως αυτή περιγράφεται στο Μέρος 7 του παρόντος.

Τα ανωτέρω μηνμόνια ενεργειών αφορούν αποκλειστικά και μόνο ιδιωτικούς φορείς που θα συνδράμουν στην ανωτέρω δράση σε περίπτωση εφαρμογής της από τις Υπηρεσίες της Π.Στ.Ε.

Από την υποχρέωση αυτή, εξαιρούνται οι Δήμοι των όποιων τα πολεοδομικά τους συγκροτήματα περιβάλλονται από πολεοδομικά συγκροτήματα άλλων Δήμων. Τα ανωτέρω μηνμόνια θα χρησιμοποιηθούν στις περιπτώσεις που συντρέχουν λόγοι εφαρμογής του μέτρου της οργανωμένη απομάκρυνση των πολιτών.

7.5 Λήψη μέτρων προστασίας - εκκένωση παιδικών εξοχών - κατασκηνώσεων

Στα πλαίσια λήψης μέτρων προστασίας των παιδικών εξοχών – κατασκηνώσεων, σύμφωνα με το παρ3, αρθ 8 της ΚΥΑ12030/Φ109.1/1999, προβλέπεται ότι το «Υπουργείο Εργασίας, Κοινωνικής Ασφάλισης & Κοινωνικής Αλληλεγγύης23 ως Αρχή που χορηγεί άδειες λειτουργίας κατασκηνώσεων, είναι υπεύθυνο για τη λήψη όλων των μέτρων πυροπροστασίας, τη χορήγηση των απαραίτητων βεβαιώσεων και την ύπαρξη σχεδίων εκκένωσης αυτών. Ιδιαίτερη προσοχή πρέπει να δίνεται σε κατασκηνώσεις εντός και πλησίον δασικών εκτάσεων». Με βάση τα ανωτέρω είναι προφανές ότι κατά τη διάρκεια της θερινής περιόδου και για τις παιδικές εξοχές – κατασκηνώσεις οι οποίες βρίσκονται εντός ή πλησίον δασικών εκτάσεων και δασών, θα πρέπει να υπάρχουν οργανωμένα σχέδια εκκένωσης των κατασκηνωτών και του προσωπικού τους, όταν αυτό κριθεί αναγκαίο, σε περιπτώσεις δασικών πυρκαγιών.

Με το ισχύον θεσμικό πλαίσιο για την άδεια ίδρυσης και λειτουργίας των παιδικών εξοχών / κατασκηνώσεων, θα πρέπει στους χώρους αυτούς κατ' ελάχιστο να λαμβάνονται τόσο προληπτικά όσο και κατασταλτικά μέτρα και μέσα πυρασφάλειας. Ειδικότερα, στα προληπτικά μέτρα περιλαμβάνονται ιδίως α) δρόμοι προσπέλασης οχημάτων, β) αποψίλωση χώρων, γ) αντιπυρική ζώνη ασφαλείας στην περίμετρο του οικοπέδου25, δ) ειδικός χώρος συγκέντρωσης κατασκηνωτών σε περίπτωση ανάγκης και ε) μεγαφωνικό σύστημα (Δ27/οικ.16278/675/24-5-2013 έγγραφο της Γενικής Δ/σης Πρόνοιας του Υπουργείου Εργασίας, Κοινωνικής Ασφάλισης και Πρόνοιας).

Για τον έλεγχο των ανωτέρω (εποπτεία, έλεγχος οργάνωσης και λειτουργίας των παιδικών εξοχών – κατασκηνώσεων) ισχύουν τα ακόλουθα:

- **για τις μαθητικές κατασκηνώσεις του Υπουργείου Παιδείας, Έρευνας και Θρησκευμάτων**, για τις οποίες δεν απαιτείται άδεια λειτουργίας από την οικεία Περιφέρεια, η εποπτεία και ο έλεγχος πραγματοποιείται από τη Διεύθυνση Σπουδών, Προγραμμάτων και Οργάνωσης Πρωτοβάθμιας Εκπαίδευσης του Υπουργείου Παιδείας, Έρευνας και Θρησκευμάτων και την Κεντρική Επιτροπή Μαθητικών Κατασκηνώσεων και Φιλοξενίας (ΚΕΜΚΦ άρθρ.1 του Α.Ν.1787/39, ΦΕΚ 231/Α' /1939 – ΚΥΑ ΣΤ5/5/82, ΦΕΚ 213/Β' /1982, ΠΔ 18/2018 – ΦΕΚ 31/Α' /2018) καθώς και από τις κατά τόπους Δ/σεις Πρωτοβάθμιας Εκπαίδευσης. Η οργάνωση και λειτουργία τους ρυθμίζονται με την ΥΑ ΙΒ/72437-7-1983, «Εσωτερικός Κανονισμός Λειτουργίας Μαθητικών Κατασκηνώσεων» (ΦΕΚ 368/Β' /1983).

- **για τις κατασκηνώσεις του Κρατικού Προγράμματος**, για τις οποίες δεν απαιτείται άδεια λειτουργίας από την οικεία Περιφέρεια, η εποπτεία γίνεται από τη Γενική Γραμματεία Κοινωνικής Αλληλεγγύης του Υπουργείου Εργασίας, Κοινωνικής Ασφάλισης & Κοινωνικής Αλληλεγγύης και η οργάνωση και λειτουργία ανατίθεται ετησίως στους οικείους Δήμους ή σε νομικά πρόσωπα δημοσίου δικαίου που εποπτεύονται από το Υπουργείο Εργασίας, Κοινωνικής Ασφάλισης και Κοινωνικής Αλληλεγγύης, σύμφωνα με τις σχετικές ΚΥΑ των Υπουργών Οικονομικών - Εσωτερικών – Εργασίας, Κοινωνικής Ασφάλισης & Κοινωνικής Αλληλεγγύης και των Υπουργών Οικονομικών - Εργασίας, Κοινωνικής Ασφάλισης & Κοινωνικής Αλληλεγγύης αντίστοιχα (ΚΥΑ Δ27/οικ.9585/399/13 - ΦΕΚ 814/ Β' /2013, άρθ. 57 Ν.4520/2018 – ΦΕΚ 30/Α' /2018) και τέλος

• **για τις λοιπές δημόσιες ή ιδιωτικές παιδικές εξοχές - κατασκηνώσεις**, απαιτείται άδεια ίδρυσης και λειτουργίας από την οικεία Περιφέρεια (ΥΑ 1277/1989 ,ΦΕΚ199/ Β' /1989, ΥΑ Δ22/οικ. 37641/1450/22-08-2016 – ΦΕΚ 2712/Β' /2016) και η εποπτεία και τακτικός έλεγχος της ομαλής και άρτιας λειτουργίας αυτών πραγματοποιείται από τις αρμόδιες υπηρεσίες της οικείας Περιφέρειας. Για τις κατασκηνώσεις που λειτουργούν κατόπιν αδειας από τους οικείους Περιφερειάρχες, για τη χορήγηση της άδειας λειτουργίας προβλέπεται μεταξύ των άλλων και η προσκόμιση σχεδίου πυροπροστασίας και εκκένωσης κατασκήνωσης σε περίπτωση έκτακτου ανάγκης.

Σημειώνεται ότι για τις μαθητικές κατασκηνώσεις του Υπουργείου Παιδείας, Έρευνας και Θρησκευμάτων καθώς και του Κρατικού Προγράμματος του Υπουργείου Εργασίας, Κοινωνικής Ασφάλισης & Κοινωνικής Αλληλεγγύης βρίσκονται σε ισχύ ειδικότερες ρυθμίσεις για την λήψη μέτρων μετακίνησης κατασκηνωτών σε περιπτώσεις έκτακτης ανάγκης. Συγκεκριμένα:

Για το Υπουργείο Παιδείας, Έρευνας και Θρησκευμάτων υπάρχει η πρόβλεψη για την μετακίνηση κατασκηνωτών σε περίπτωση έκτακτης ανάγκης (άρθ. 16 της ΥΑ ΙΒ/72437-7-1983 «Εσωτερικός Κανονισμός Λειτουργίας Μαθητικών Κατασκηνώσεων» - ΦΕΚ 368/Β' /1983). Η κατάρτιση μνημονίου ενεργειών για την εκκένωση κατασκηνώσεων εποπτείας του, σε συνεργασία με συναρμόδιους φορείς και υπηρεσίες, σε περιπτώσεις κινδύνων από καταστροφικά φαινόμενα, είναι αρμοδιότητα του Τμήματος Ε' Πολιτικής Σχεδίασης Εκτάκτου Ανάγκης, της Δ/σης Στρατηγικού Σχεδιασμού και Συντονισμού της Γενικής Διεύθυνσης Στρατηγικού Σχεδιασμού, Προγραμματισμού και Ηλεκτρονικής Διακυβέρνησης (ΠΔ 18/2018 – ΦΕΚ 31/Α' /2018).

Ομοίως, για τις κατασκηνώσεις του Κρατικού Προγράμματος του Υπουργείου Εργασίας, Κοινωνικής Ασφάλισης & Κοινωνικής Αλληλεγγύης υπάρχει πρόβλεψη για την μετακίνηση κατασκηνωτών σε περίπτωση έκτακτης ανάγκης, σύμφωνα με τις οδηγίες για τη λειτουργία κατασκηνώσεων του Κρατικού Προγράμματος (Δ27/οικ.20517/884/21-6-2013 έγγραφο της Γενικής Δ/σης Πρόνοιας του Υπουργείου Εργασίας Κοινωνικής Ασφάλισης και Πρόνοιας).

Τέλος, για τις λοιπές δημόσιες ή ιδιωτικές παιδικές εξοχές - κατασκηνώσεις, για τις οποίες απαιτείται άδεια ίδρυσης και λειτουργίας από την οικεία Περιφέρεια, απαιτείται η σύνταξη σχεδίου πυροπροστασίας και εκκένωσης κατασκήνωσης σε περίπτωση έκτακτου ανάγκης και κοινοποίησή του στον οικείο Δήμο και Περιφέρεια, καθώς και στις κατά τόπους αρμόδιες υπηρεσίες του Πυροσβεστικού Σώματος και της ΕΛ.ΑΣ. (Άρθρο 7 παρ. 6 της ΥΑ Δ22/οικ. 37641 /1450/22-08-2016 – ΦΕΚ 2712/Β' /2016, Δ27/οικ.10625/345/2-4-2014 έγγραφο της Γενικής Δ/σης Πρόνοιας του Υπουργείου Εργασίας Κοινωνικής Ασφάλισης και Πρόνοιας). Για το σκοπό αυτό, η Διεύθυνση Προστασίας Παιδιού και Οικογένειας, της Γενικής Δ/σης Κοινωνικής Αλληλεγγύης, του Υπουργείου Εργασίας, Κοινωνικής Ασφάλισης & Κοινωνικής Αλληλεγγύης έχει εκδώσει σχετικές οδηγίες προς τις Δ/σεις Κοινωνικής Μέριμνας των Περιφερειών «Σχέδιο πυροπροστασίας και εκκένωσης κατασκηνώσεων σε περίπτωση έκτακτου ανάγκης» για την σύνταξη των σχεδίων εκκένωσης από τους υπευθύνους λειτουργίας των κατασκηνώσεων (Δ27/οικ.24397/989/16-7-2014 έγγραφο της Δ/σης Προστασίας Οικογένειας της Γενικής Δ/σης Πρόνοιας του Υπουργείου Εργασίας Κοινωνικής Ασφάλισης και Πρόνοιας).

Σχετικό με την πυροπροστασία κατασκηνώσεων – παιδικών εξοχών είναι και το 66418 Φ.701.2/21- 10-2019 (ΑΔΑ: 6Σ2Μ46ΜΚ6Π-ΒΞ8) έγγραφο του Αρχηγείου Πυροσβεστικού Σώματος.

Οι Αυτ/λές Δ/σης Πολιτικής Προστασίας της Π.Σ.Ε. θα επικοινωνήσουν με τις οικείες Δ/σεις Κοινωνικής Μέριμνας προκειμένου να τους δοθεί αντίγραφο των ανωτέρω σχεδίων εκκένωσης των παιδικών εξοχών – κατασκηνώσεων που λειτουργούν εντός της χωρικής τους αρμοδιότητας, για λόγους καλύτερου συντονισμού του έργου της Πολιτικής Προστασίας, στην περίπτωση που κριθεί αναγκαία η λήψη του ανωτέρου μέτρου.

Ομοίως και τα Γραφεία Πολιτικής Προστασίας των Δήμων, στη χωρική αρμοδιότητα των οποίων

λειτουργούν παιδικές εξοχές – κατασκηνώσεις, παρακαλούνται θα πρέπει να επικοινωνήσουν με τις οικείες Υπηρεσίες Πρόνοιας των Δήμων προκειμένου να λάβουν αντίγραφο των ανωτέρω σχεδίων εκκένωσης των παιδικών εξοχών – κατασκηνώσεων, για τους ίδιους λόγους.

ΜΕΡΟΣ ΟΓΔΟΟ

ΥΠΟΣΤΗΡΙΞΗ ΕΞΕΛΙΞΗ ΣΧΕΔΙΟΥ

8.1 Εκπαίδευση

Η εκπαίδευση των επιχειρησιακών ομάδων σε τακτικό επίπεδο σχεδιάζεται από τις αρμόδιες Δ/σεις του Αρχηγείου Πυροσβεστικού Σώματος, του Αρχηγείου Ελληνικής Αστυνομίας, του Αρχηγείου Λιμενικού Σώματος και Ελληνικής Ακτοφυλακής και του ΕΚΑΒ λαμβάνοντας υπόψη τους κινδύνους από την εκδήλωση μιας Δασικής Πυρκαγιάς. Για τους υπόλοιπους Φορείς που εμπλέκονται σε δράσεις πολιτικής προστασίας είναι δυνατή η εκπαίδευσή τους μέσω σχετικών εκπαιδεύσεων που διοργανώνονται από τους ίδιους φορείς με την συμμετοχή στελεχών της ΓΓΠΠ κατόπιν σχετικού αιτήματος.

8.2 Έλεγχος Σχεδίου - Ασκήσεις

Για τον έλεγχο του Σχεδίου πραγματοποιούνται ασκήσεις από τους εμπλεκόμενους Φορείς σύμφωνα με τη σχετική νομοθεσία (Ν.3013/2002, όπως έχει τροποποιηθεί και ισχύει) και σύμφωνα με τις κατευθυντήριες οδηγίες της ΓΓΠΠ για τον έλεγχο των διαδικασιών και σχεδίων που συντάσσονται σε εφαρμογή της ΥΑ 1299/2003 «ΞΕΝΟΚΡΑΤΗΣ».

8.2.1 Διενέργεια Ασκήσεων Πολιτικής Προστασίας σε επίπεδο Περιφέρειας Στ. Ελλάδας

Ο σχεδιασμός και η διεξαγωγή ασκήσεων Πολιτικής Προστασίας για την αντιμετώπιση κινδύνων από την εκδήλωση δασικών πυρκαγιών σε τακτά χρονικά διαστήματα, συνιστά την πιο ασφαλή μέθοδο για την τακτική και σε βάθος δοκιμασία, εκπαίδευση και αξιολόγηση της επιχειρησιακής ετοιμότητας, επάρκειας, αλλά και του επιτυχούς συντονισμού των φορέων σε δράσεις αντιμετώπισης εκτάκτων αναγκών και άμεσης/βραχείας διαχείρισης των συνεπειών λόγω δασικών πυρκαγιών, καθώς και για την υποστήριξη του έργου του Πυροσβεστικού Σώματος για τον έλεγχο και την καταστολή τους.

Στο πλαίσιο αυτό, μετά την ολοκλήρωση ή αναθεώρηση του Σχεδίου Αντιμετώπισης Εκτάκτων Αναγκών εξαιτίας Δασικών Πυρκαγιών της Περιφέρειας, με εντολή των Περιφερειάρχων, οι Δ/σεις Πολιτικής Προστασίας των Περιφερειών καλούνται να προγραμματίζουν σε ετήσια βάση μια άσκηση ετοιμότητας για την αντιμετώπιση εκτάκτων αναγκών και την άμεση/βραχεία διαχείριση των συνεπειών από την εκδήλωση δασικών πυρκαγιών, καθώς και για την υποστήριξη του έργου του Πυροσβεστικού Σώματος για τον έλεγχο και την καταστολή τους, βάσει του ανωτέρω σχεδίου.

Ομοίως, μετά την ολοκλήρωση ή αναθεώρηση του Σχεδίου Αντιμετώπισης Εκτάκτων Αναγκών εξαιτίας Δασικών Πυρκαγιών του Δήμου, με εντολή των Δημάρχων, τα γραφεία Πολιτικής Προστασίας των Δήμων καλούνται να προγραμματίζουν σε ετήσια βάση μια άσκηση ετοιμότητας για την αντιμετώπιση εκτάκτων αναγκών και την άμεση/βραχεία διαχείριση των συνεπειών από την εκδήλωση δασικών πυρκαγιών, καθώς και για την υποστήριξη του έργου του Πυροσβεστικού Σώματος για τον έλεγχο και την καταστολή τους, βάσει του ανωτέρω σχεδίου.

Οι ασκήσεις αυτές θα πρέπει να εστιάζουν κατά κύριο λόγο σε θέματα κατανομής ρόλων και

αρμοδιοτήτων των υπηρεσιών της Περιφέρειας ή των Δήμων, αντίστοιχα, με στόχο την επαύξηση της διαλειτουργικότητας και συνεργασίας όλων των οργανικών μονάδων των Περιφερειών ή των Δήμων, αντίστοιχα, στο πλαίσιο του θεσμικού τους ρόλου στην αντιμετώπιση κινδύνων από την εκδήλωση δασικών πυρκαγιών. Τονίζεται ότι σε αρχικό στάδιο οι ασκήσεις αυτές θα πρέπει να επικεντρώνονται μόνο στην άσκηση των οργανικών μονάδων και υπηρεσιών των Περιφερειών ή των Δήμων, για τη βελτίωση του σχεδιασμού τους στην αντιμετώπιση εκτάκτων αναγκών και την άμεση/βραχεία διαχείριση των συνεπειών από την εκδήλωση δασικών πυρκαγιών, καθώς και για την υποστήριξη του έργου του Πυροσβεστικού Σώματος για τον έλεγχο και την καταστολή τους, χωρίς την εμπλοκή άλλων φορέων και υπηρεσιών (ΕΛ.ΑΣ., Π.Σ., ΕΚΑΒ, κλπ).

Σε δεύτερο στάδιο θα κληθούν να συμμετέχουν στις ανωτέρω ασκήσεις και οι λοιποί εμπλεκόμενοι φορείς σε επίπεδο Περιφέρειας ή Δήμου αντίστοιχα (διυπηρεσιακή άσκηση), στο πλαίσιο συντονισμού και διαλειτουργικότητας μεταξύ τους, για υλοποίηση δράσεων που συνδέονται με την αντιμετώπιση εκτάκτων αναγκών και την άμεση/βραχεία διαχείριση των συνεπειών από την εκδήλωση δασικών πυρκαγιών, καθώς και για την υποστήριξη του έργου του Πυροσβεστικού Σώματος για τον έλεγχο και την καταστολή τους

Η Δ/ση Σχεδιασμού & Αντιμετώπισης Εκτάκτων Αναγκών της ΓΓΠΠ δύναται να συνδράμει στον σχεδιασμό, διεξαγωγή και αποτίμηση των ανωτέρω ασκήσεων Πολιτικής Προστασίας σε επίπεδο Περιφέρειας και Δήμου, κατόπιν σχετικού αιτήματος.

8.3 Αναθεώρηση & Επικαιροποίηση Σχεδίου

Η διαδικασία της αναθεώρησης & επικαιροποίησης του Γενικού Σχεδίου Αντιμετώπισης Εκτάκτων Αναγκών εξαιτίας Δασικών Πυρκαγιών αναφέρεται σε ουσιαστικές αλλαγές στο Σχέδιο και γίνεται εφόσον συντρέχει τουλάχιστον ένας από τους παρακάτω λόγους:

- νέες νομοθετικές ρυθμίσεις που επηρεάζουν τις αρμοδιότητες των εμπλεκόμενων στο Σχέδιο

Δ/σεων του Φορέα Σχεδίασης ή άλλων Φορέων με τους οποίους αυτός συνεργάζεται

- ίδρυση Φορέων που εμπλέκονται στην διαχείριση της έκτακτης ανάγκης,
- νέες θεσμικές εθνικές, κοινοτικές ή διεθνείς υποχρεώσεις,
- νέα ανάλυση κινδύνου,
- αποτιμήσεις ασκήσεων στις οποίες συνιστώνται αλλαγές στο Σχέδιο.

Η διαδικασία της επικαιροποίησης αναφέρεται στον έλεγχο και ενδεχόμενη αλλαγή συγκεκριμένων στοιχείων του Σχεδίου που δεν επηρεάζουν το σκοπό, τους στόχους του Σχεδίου ή την ιδέα επιχειρήσεων. Ενδεικτικός κατάλογος των στοιχείων που πρέπει να επικαιροποιούνται είναι:

- Στοιχεία επικοινωνίας επιχειρησιακά εμπλεκόμενων υπηρεσιών του Φορέα Σχεδίασης
- Μνημόνια ενεργειών που προβλέπονται στο Σχέδιο
- Διαδικασίες και υποδείγματα εντύπων
- Στοιχεία δημιουργηθέντων νέων υποδομών (κυκλοφοριακών και άλλων)

Η αναθεώρηση των στοιχείων επικοινωνίας, των μνημονίων ενεργειών θα υλοποιείται με μέριμνα και ευθύνη της Αυτ/λous Δ/σης Π.Π. σε τακτά χρονικά διαστήματα και για τον λόγο αυτό καλούνται οι αποδέκτες του παρόντος να ενημερώνουν αμελλητί για οποιαδήποτε αλλαγή προκύπτει την ανωτέρω Δ/ση.

8.4 Τήρηση στοιχείων ειδικού φακέλου καταστροφής

Η Γενική Γραμματεία Πολιτικής Προστασίας, σύμφωνα με το άρθ. 6, παρ. 3 στ' του Ν. 3013/2002 (ΦΕΚ 102/Α' /2002) όπως ισχύει, έχει την ευθύνη της τήρησης ειδικού φακέλου για τις γενικές, περιφερειακές ή τοπικές μεγάλης έντασης καταστροφές, όπως αυτές περιγράφονται στο Παράρτημα Α' του Γενικού Σχεδίου Πολιτικής Προστασίας «ΞΕΝΟΚΡΑΤΗΣ».

Στον ανωτέρω ειδικό φάκελο περιέχονται τα στοιχεία του συνόλου των ενεργειών, στο πλαίσιο και του αντίστοιχου σχεδιασμού, για την αντιμετώπιση των καταστροφών κατά την εκδήλωση των φαινομένων, καθώς και για την αποκατάσταση των ζημιών. Επίσης, εμπεριέχονται εκθέσεις απολογισμού δράσης των επί μέρους αρμόδιων φορέων και προτάσεις για βελτίωση των δράσεων σε περίπτωση αντιμετώπισης παρόμοιων φαινομένων.

Στο ανωτέρω πλαίσιο, όλοι οι εμπλεκόμενοι φορείς στην αντιμετώπιση εκτάκτων αναγκών λόγω δασικών πυρκαγιών και την αποκατάσταση των ζημιών οφείλουν να καταγράφουν τα ανωτέρω στοιχεία με χρονολογική σειρά, έτσι ώστε να είναι δυνατή η κατά περίπτωση ανάλυση του συστήματος κινητοποίησης πολιτικής προστασίας, με στόχο την βελτίωση του σχεδιασμού για την αποτελεσματικότερη αντιμετώπιση των καταστροφικών φαινομένων και τον μετριασμό των επιπτώσεων στους πολίτες και στο ανθρωπογενές και φυσικό περιβάλλον.

Με βάση τα ανωτέρω καλούνται οι Δ/νσεις Πολιτικής Προστασίας των Αποκεντρωμένων Διοικήσεων-Περιφερειών να συγκεντρώνουν όλα τα απαραίτητα στοιχεία που συνδέονται με τον φάκελο καταστροφής στις περιπτώσεις περιφερειακών καταστροφών ή τοπικών καταστροφών μεγάλης έντασης εξ αιτίας δασικών πυρκαγιών και να τα υποβάλλουν στη Γενική Γραμματεία Πολιτικής Προστασίας το ταχύτερο δυνατό. Στις περιπτώσεις γενικών καταστροφών η συλλογή όλων των απαραίτητων στοιχείων που συνδέονται με τον φάκελο καταστροφής θα γίνεται με σχετικό αίτημα της Γενικής Γραμματείας Πολιτικής Προστασίας προς τους εμπλεκόμενους φορείς.

ΜΕΡΟΣ ΕΝΑΤΟ

ΠΕΡΙΒΟΛΗ - ΕΜΦΑΝΙΣΗ ΥΠΑΛΛΗΛΩΝ ΠΟΛΙΤΙΚΗΣ ΠΡΟΣΤΑΣΙΑΣ ΣΕ ΕΠΙΧΕΙΡΗΣΕΙΣ

Η παρουσία υπαλλήλων Πολιτικής Προστασίας στον τόπο μιας καταστροφής, με πολιτική

περιβολή, δεν δηλώνει την ιδιότητά τους. Αυτό έχει σαν αποτέλεσμα, σε επιχειρησιακό επίπεδο να χάνεται αρκετές φορές πολύτιμος χρόνος μέχρι την ταυτοποίησή τους, από υπηρεσιακούς παράγοντες και κυρίως να περνά απαρατήρητη η παρουσία τους από πολίτες οι οποίοι αγνοούν κατά κανόνα εντολές ή παραινήσεις τους.

Σύμφωνα με το 4678/22-11-2004 έγγραφο ΓΓΠΠ, τα επιχειρησιακά μπουφάν Πολιτικής

Προστασίας θα πρέπει να έχουν την ακόλουθη μορφή:



και τα γιλέκα Πολιτικής Προστασίας:



Αναλυτικές προδιαγραφές για την εμφάνιση των επιχειρησιακών μπουφάν και γιλέκων Πολιτικής Προστασίας έχουν δοθεί στο 4678/22-11-2004 έγγραφο ΓΓΠΠ.

Για τους εργαζόμενους στις οργανικές μονάδες Πολιτικής Προστασίας (Δ/νσεις, Τμήματα και Γραφεία) πέραν των επιχειρησιακών μπουφάν και γιλέκων, όταν αυτοί μεταβαίνουν στο τόπο της καταστροφής στο πλαίσιο του συντονιστικού τους ρόλου, θα πρέπει να λαμβάνονται όλα τα μέτρα που θα εξασφαλίζουν την υγεία και την ασφάλεια τους, καθώς και να τους παρέχονται όλα τα ενδεικνυόμενα μέσα ατομικής προστασίας (ΜΑΠ), σύμφωνα με την ΚΥΑ 43726/2019 (ΦΕΚ 2208/Β' /2019).

ΜΕΡΟΣ ΔΕΚΑΤΟ

ΕΓΚΡΙΣΗ ΚΑΙ ΕΝΑΡΞΗ ΙΣΧΥΟΣ ΤΟΥ ΣΧΕΔΙΟΥ ΑΝΤΙΜΕΤΩΠΙΣΗΣ ΕΚΤΑΚΤΩΝ ΑΝΑΓΚΩΝ ΕΞΑΙΤΙΑΣ ΔΑΣΙΚΩΝ ΠΥΡΚΑΓΙΩΝ ΤΗΣ Π.ΣΤ.Ε.

Η ημερομηνία έναρξης ισχύος του παρόντος Σχεδίου ορίζεται η ημερομηνία έγκρισής του από το περιφερειακό Συμβούλιο της Περιφέρειας Στερεάς Ελλάδας αφού προηγηθεί η εισήγησή της Εκτελεστική Επιτροπή του ανωτέρω σχέδιο στο Περιφερειακό Συμβούλιο, το οποίο και το εγκρίνει σύμφωνα με τα άρθρα 174 και 163 του Ν.3852/2010 .

Με την έκδοση του παρόντος παλαιότερα Σχέδια παύουν να ισχύουν.

ΕΓΚΡΙΝΕΤΑΙ

Ο ΠΕΡΙΦΕΡΕΙΑΡΧΗΣ

ΦΑΝΗΣ Χ. ΣΠΑΝΟΣ

ΠΙΝΑΚΑΣ ΠΑΡΑΡΤΗΜΑΤΩΝ

Παράρτημα Α: Χάρτες Περιφέρειας

Παράρτημα Β : Μνημόνιο ενεργειών

Παράρτημα Γ: Πόροι – Μέσα – Ανθρώπινο Δυναμικό

Παράρτημα Δ: Μητρώο Εργοληπτών για την αντιμετώπιση εκτάκτων αναγκών

Παράρτημα Ε : Μέτρα αυτοπροστασίας

Παράρτημα ΣΤ : Πίνακας διανομής

ΠΑΡΑΡΤΗΜΑ Α: ΧΑΡΤΕΣ ΠΕΡΙΦΕΡΕΙΑΣ



ΧΑΡΤΗΣ 1 : ΠΕΡΙΦΕΡΕΙΑ ΣΤΕΡΕΑΣ ΕΛΛΑΔΑΣ

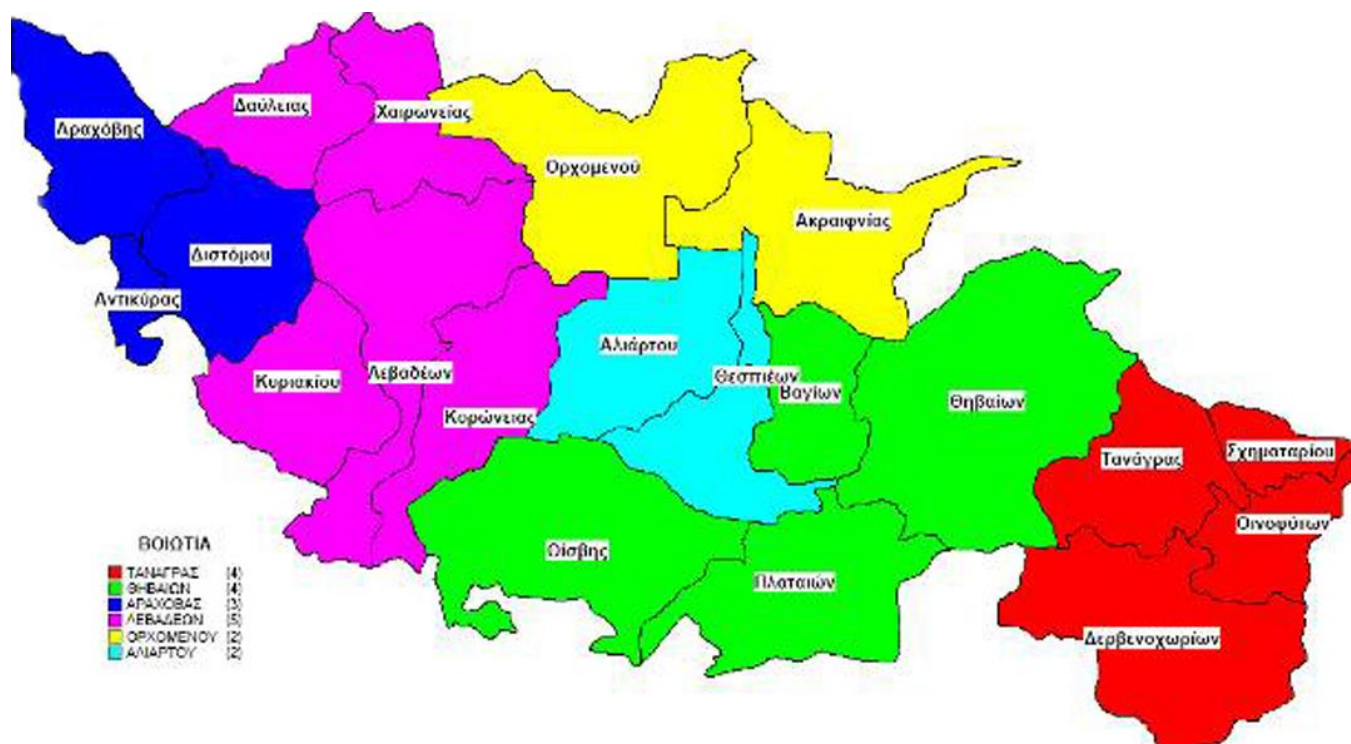

ΧΑΡΤΗΣ 2 : ΠΕΡΙΦΕΡΕΙΑΚΗ ΕΝΟΤΗΤΑ ΒΟΙΩΤΙΑΣ



ΧΑΡΤΗΣ 3 : ΠΕΡΙΦΕΡΕΙΑΚΗ ΕΝΟΤΗΤΑ ΕΥΒΟΙΑΣ

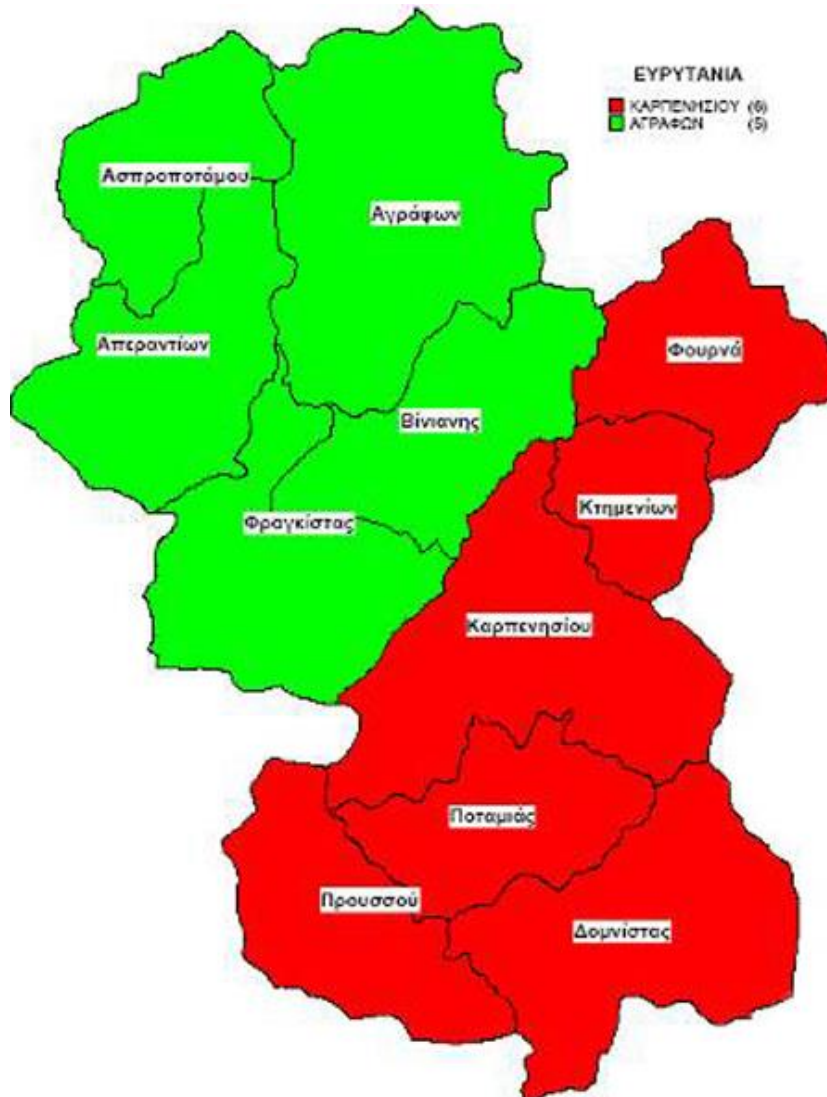

ΧΑΡΤΗΣ 4 : ΠΕΡΙΦΕΡΕΙΑΚΗ ΕΝΟΤΗΤΑ ΕΥΡΥΤΑΝΙΑΣ



ΧΑΡΤΗΣ 5 : ΠΕΡΙΦΕΡΕΙΑΚΗ ΕΝΟΤΗΤΑ ΦΘΙΩΤΙΔΑΣ

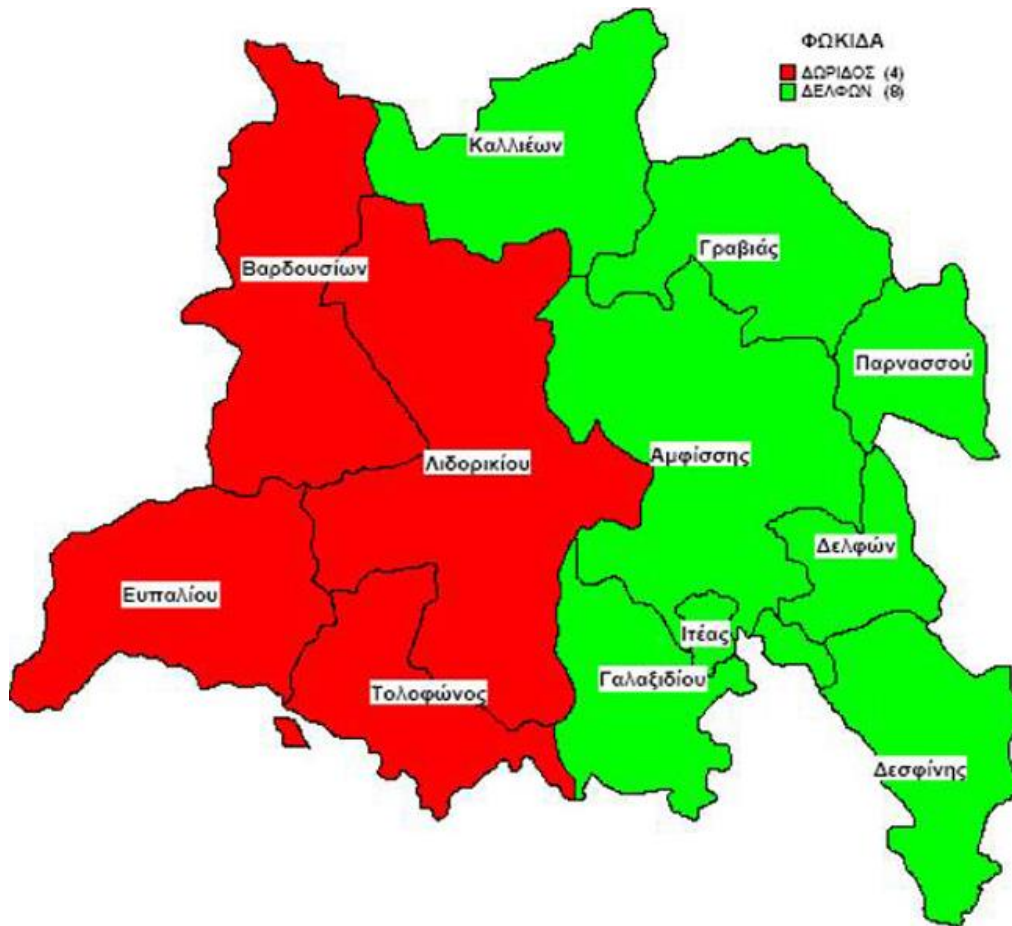

ΧΑΡΤΗΣ 6 : ΠΕΡΙΦΕΡΕΙΑΚΗ ΕΝΟΤΗΤΑ ΦΩΚΙΔΑΣ

ΧΑΡΤΗΣ 7 Χάρτης στον οποίο απεικονίζονται η κάλυψη σε ενοποιημένη μορφή των δασικών οικοσυστημάτων (δάση, δασικές και χορτολιβαδικές εκτάσεις) σύμφωνα με την καταγραφή και αποτύπωση από την Δασική Υπηρεσία (ψηφιακοί χάρτες βλαστήσεως) ανά υψομετρική κλάση, από 0-600 μ. με κόκκινο χρωματισμό, από 601-900 μ. με κίτρινο χρωματισμό και με υψόμετρο μεγαλύτερο των 900 μ. με πράσινο χρωματισμό. Με γκρι χρωματισμό απεικονίζονται όλες οι άλλες μορφές χρήσεων γης (γεωργικές εκτάσεις, δομημένο περιβάλλον κλπ). Οι περιοχές με υψόμετρο 0-600 μ. που καλύπτονται από δασικά οικοσυστήματα (με κόκκινο χρωματισμό) αποδειγμένα θεωρούνται ζώνες σημείων έναρξης των περισσότερων δασικών πυρκαγιών στη χώρα μας, χωρίς να αποκλείεται η εμφάνισή τους και σε περιοχές με μεγαλύτερα υψόμετρα (ορεινός όγκος), σε χρονιές με ευνοϊκές καιρικές συνθήκες (καύσωνες, παρατεταμένη ξηρασία, κλπ) ή οφειλόμενες σε πτώσεις κεραυνών.

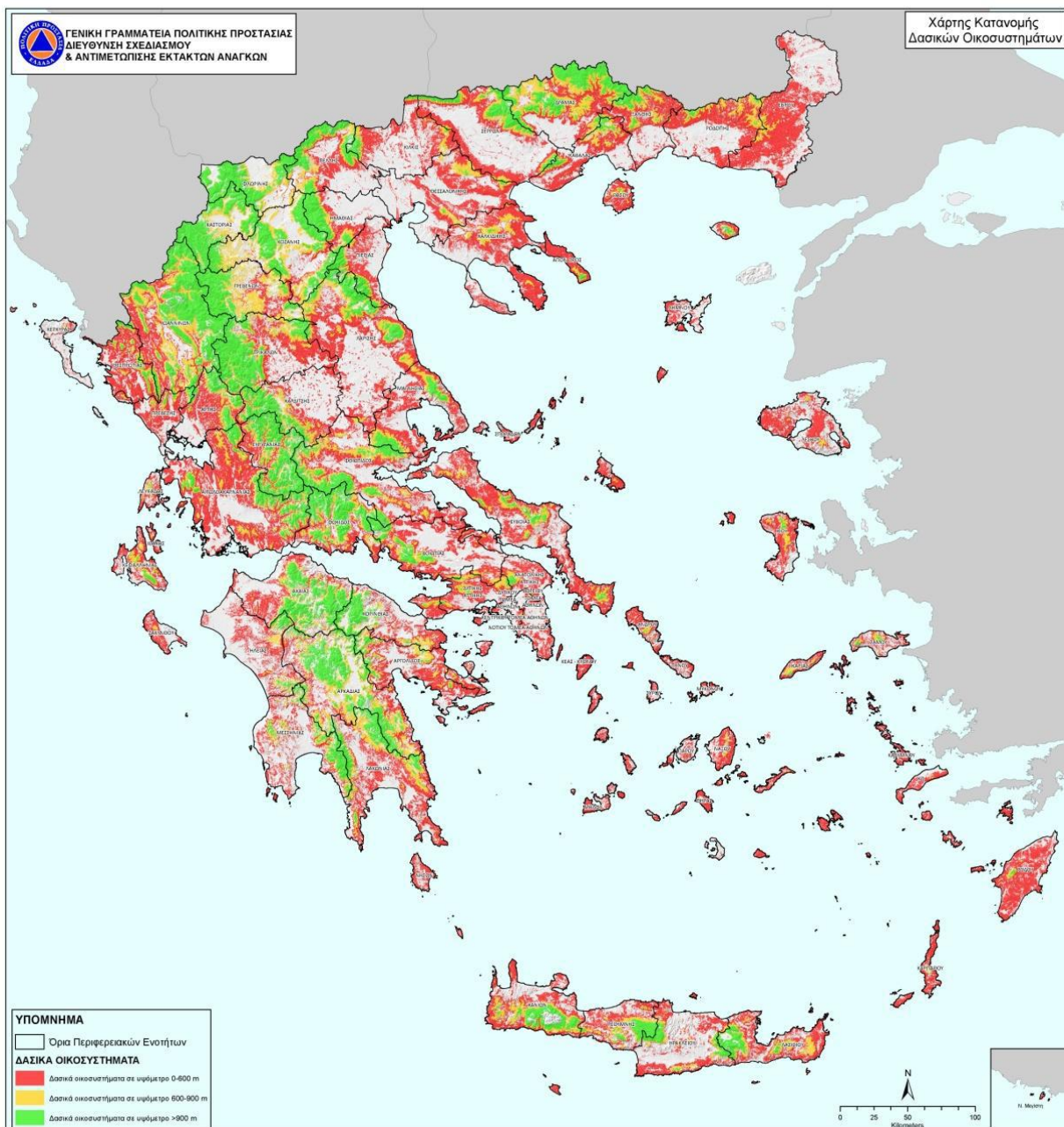

ΧΑΡΤΗΣ 8 : ΧΑΡΤΗΣ ΠΡΟΒΛΕΨΗΣ ΚΙΝΔΥΝΟΥ ΠΥΡΚΑΓΙΑΣ

**ΧΑΡΤΗΣ ΠΡΟΒΛΕΨΗΣ ΚΙΝΔΥΝΟΥ ΠΥΡΚΑΓΙΑΣ ΠΟΥ ΙΣΧΥΕΙ ΓΙΑ
Δευτέρα 12/08/19**

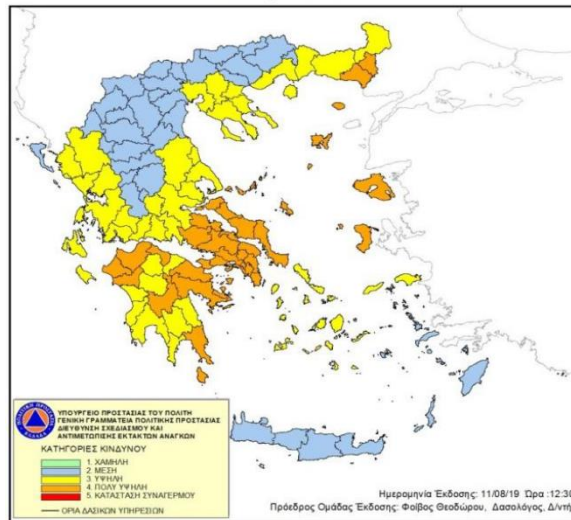

**ΥΠΟΥΡΓΕΙΟ ΠΡΟΣΤΑΣΙΑΣ ΤΟΥ ΠΟΛΙΤΗ
ΓΕΝΙΚΗ ΓΡΑΜΜΑΤΕΙΑ ΠΟΛΙΤΙΚΗΣ ΠΡΟΣΤΑΣΙΑΣ
ΔΙΕΥΘΥΝΣΗ ΣΧΕΔΙΑΣΜΟΥ ΚΑΙ
ΑΝΤΙΜΕΤΩΠΙΣΗΣ ΕΚΤΑΚΤΩΝ ΑΝΑΓΚΩΝ
ΧΑΡΤΗΣ ΠΡΟΒΛΕΨΗΣ ΚΙΝΔΥΝΟΥ ΠΥΡΚΑΓΙΑΣ ΠΟΥ ΙΣΧΥΕΙ ΓΙΑ
Δευτέρα 12/08/19**

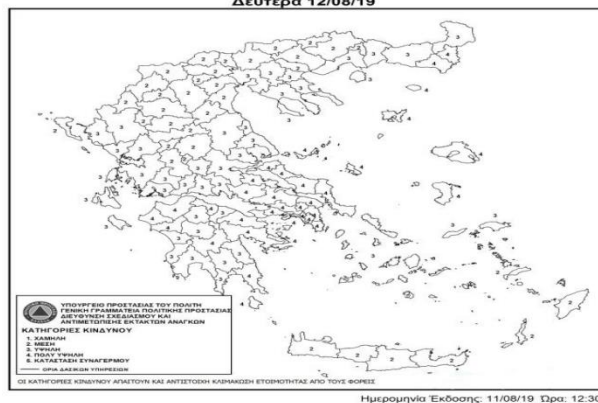

ΧΑΡΤΗΣ 9 - ΧΑΡΤΟΓΡΑΦΙΚΗ ΑΠΟΤΥΠΩΣΗ ΤΩΝ ΟΡΙΩΝ ΤΩΝ ΔΑΣΙΚΩΝ ΥΠΗΡΕΣΙΩΝ

ΣΕ ΑΝΤΙΠΑΡΑΒΟΛΗ ΜΕ ΤΑ ΔΙΟΙΚΗΤΙΚΑ ΟΡΙΑ ΤΩΝ ΚΑΛΛΙΚΡΑΤΙΚΩΝ ΔΗΜΩΝ

Το παρόν προσαρτάται στο ΣΧΕΔΙΟ ΑΝΤΙΜΕΤΩΠΙΣΗΣ ΕΚΤΑΚΤΩΝ ΑΝΑΓΚΩΝ ΕΞ ΑΙΤΙΑΣ ΔΑΣΙΚΩΝ ΠΥΡΚΑΓΙΩΝ ΠΕΡΙΦΕΡΕΙΑ ΣΤΕΡΕΑΣ ΕΛΛΑΔΑΣ) και αποτελεί αναπόσπαστο τμήμα του

Στο παρόν παράρτημα παρατίθενται η χαρτογραφική αποτύπωση των ορίων των Δασικών

Υπηρεσιών σε αντιπαραβολή με τα διοικητικά όρια των Δήμων.





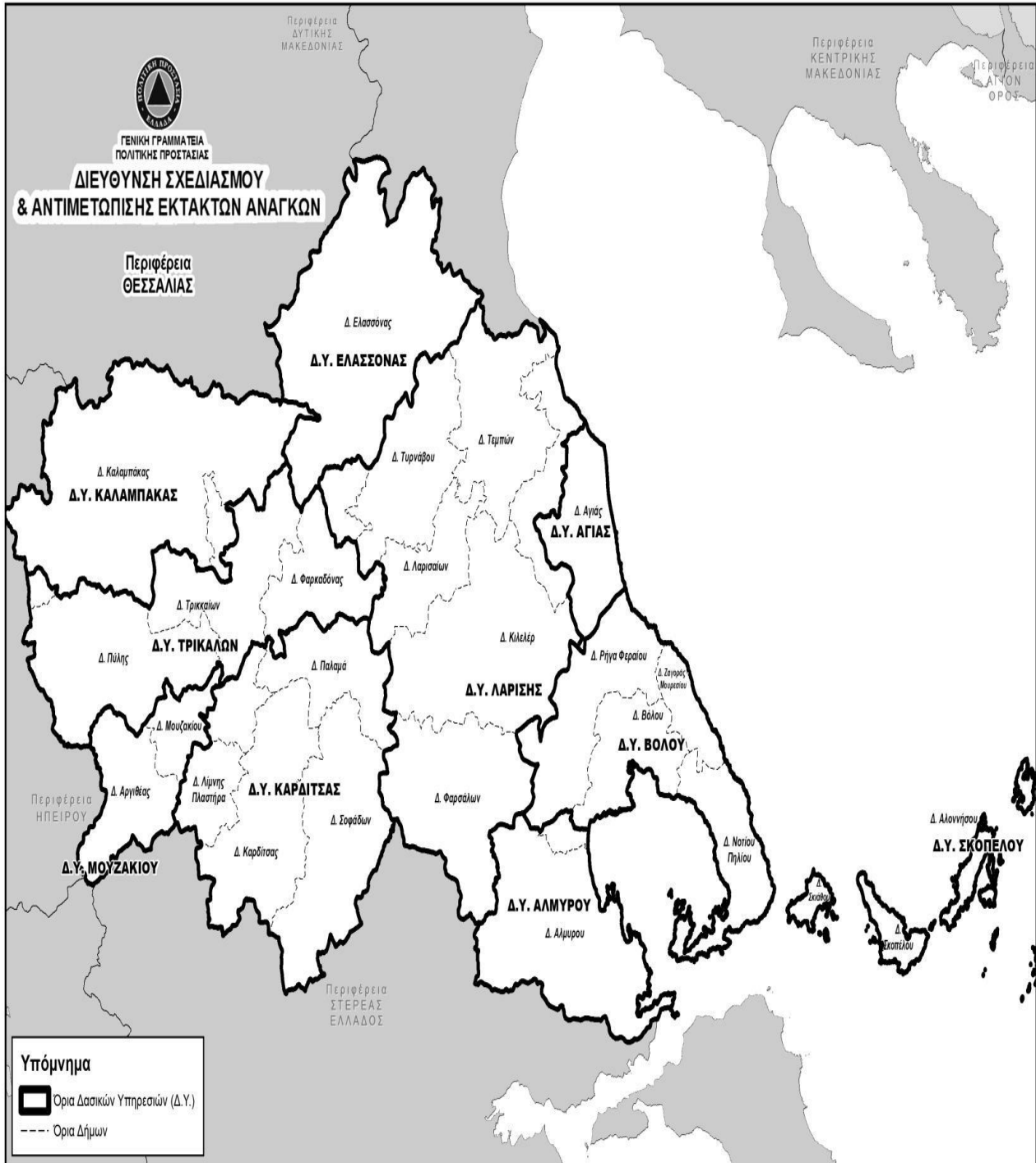

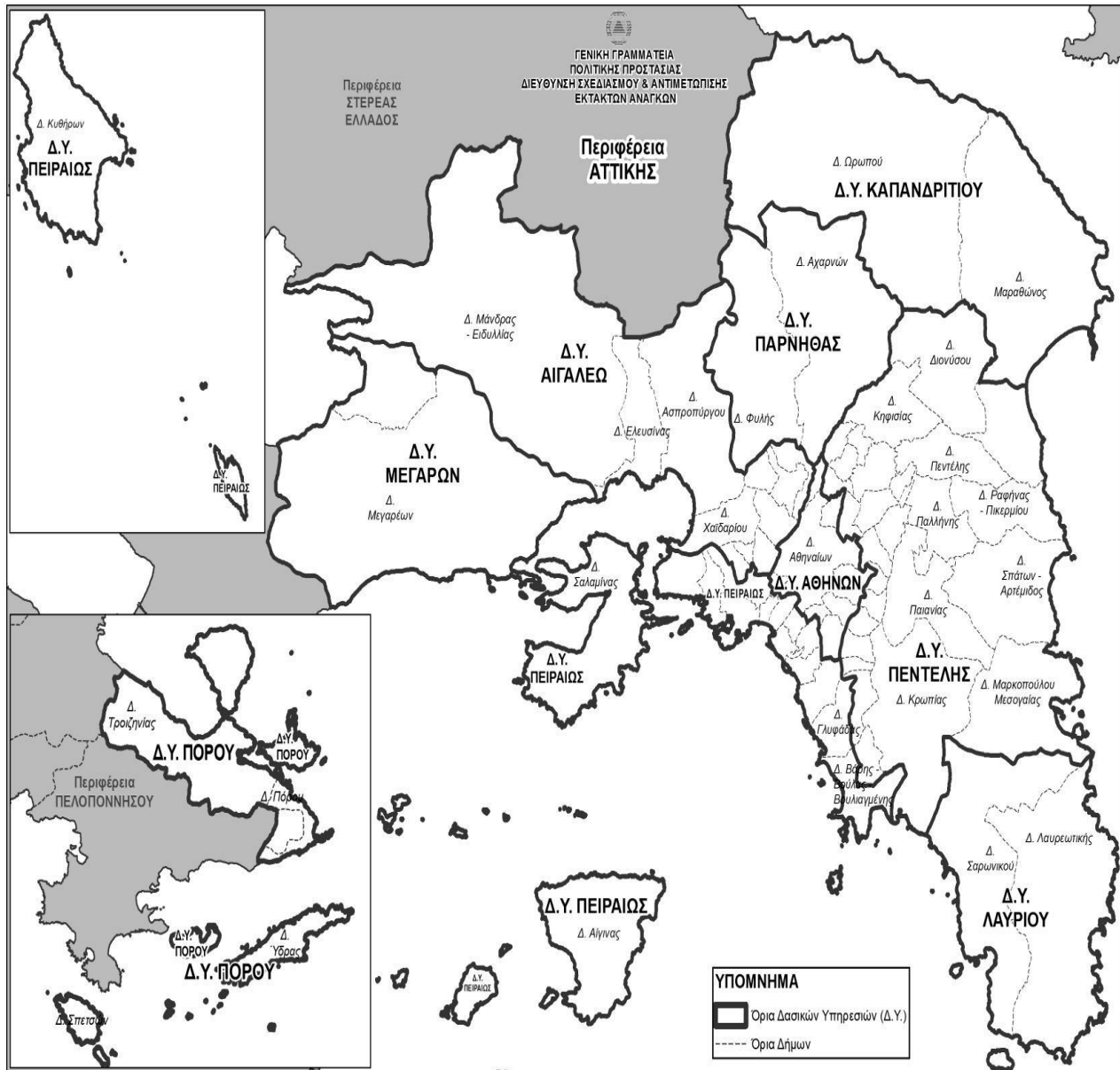

ΠΑΡΑΡΤΗΜΑ Β: ΜΝΗΜΟΝΙΟ ΕΝΕΡΓΕΙΩΝ

Β1. ΜΝΗΜΟΝΙΟ ΕΝΕΡΓΕΙΩΝ ΓΙΑ ΤΗΝ ΑΝΤΙΜΕΤΩΠΙΣΗ ΕΚΤΑΚΤΩΝ ΑΝΑΓΚΩΝ ΑΠΟ ΤΗΝ ΕΚΔΗΛΩΣΗ ΔΑΣΙΚΩΝ ΠΥΡΚΑΓΙΩΝ

ΑΚΟΛΟΥΘΕΙ Ο ΚΑΤΑΛΟΓΟΣ ΕΠΙΚΟΝΩΝΙΑΣ

ΠΕΡΙΦΕΡΕΙΑ ΣΤΕΡΕΑΣ ΕΛΛΑΔΑΣ

Α/Α	ΥΠΗΡΕΣΙΑ	ΤΗΛΕΦΩΝΑ ΥΠΗΡΕΣΙΑΣ	FAX ΥΠΗΡΕΣΙΑΣ	ΟΝΟΜΑΤΕΠΩΝΥΜΟ	ΚΙΝΗΤΟ ΤΗΛΕΦΩΝΟ	EMAIL
1.	Περιφερειάρχης	2231352601-2	2231352610	ΣΠΑΝΟΣ ΦΑΝΗΣ	6977235224	periferiarxis@pste.gov.gr
2.	Δ/ντης Πολιτικής Προστ. Αποκ. Διοικ. Θεσ.-Στερεάς Ελλάδας	2413-503603 2413-503624	2413503669	ΓΑΒΡΙΗΛΙΔΗΣ ΚΩΝΣΤΑΝΤΙΝΟΣ	6976977769	polprostasia@apdthest.gov.gr
3.	Αυτοτελής Δ/νση Πολιτικής Προστασίας Περ. Στερεάς Ελλάδος	2231351292	2231051489	ΖΩΗΣ ΠΟΛΥΖΟΣ	6932457273	p.zois@pste.gov.gr
4.	Διοικητής Πυροσβεστικής Δ/νσης	2231355202 2231355227	2231053485	ΚΟΡΕΛΑΣ ΣΩΤΗΡΙΟΣ	6936022218 6974978230	pdanster@psnet.gr
5.	ΠΕ.ΚΕ.ΣΤ. ΕΛΛΑΔΑΣ	2231355200 2231355220	2231053485			spek_stel@psnet.gr
6.	Γεν. Αστυνομική Δ/νση Στερεάς Ελλάδας (ΓΕΝ.)	2231056890 2231024144	2231022492	ΚΑΝΕΛΛΟΣ ΓΕΩΡΓΙΟΣ	6972094064	gadpstelladas@hellenicpolice.gr
	ΓΕΝ. ΠΕΡ. ΑΣΤ. Δ/ΝΣΗ ΣΤ. ΕΛΛ. (ΒΟΗΘΟΣ)	2231056893/ 50183/56895		ΤΣΑΤΣΗΣ ΜΙΧΑΗΛ	6948887766	
7.	Διοικητής Αστυνομικής Δ/νσης Φθ/δας	2231056900	2231056909 2231056900	ΦΟΥΡΛΑΣ ΔΗΜΗΤΡΙΟΣ	6978202940 6944240554	adfthiotidas@hellenicpolice.gr

8.	Διοίκηση 5 ^{ης} Υγειονομικής Περιφέρειας Θεσσαλίας Στερεάς Ελλάδας	2413500850	2410234131	ΣΕΡΕΤΗΣ ΦΩΤΗΣ	6932454422	info@dypethessaly.gr
9.	Διοικητής Γ.Ν. Λαμίας	2231356712	2231356000			dioikitis@hosplam.gr
10.	ΑΠΟΘΗΚΕΥΤΙΚΟ ΚΕΝΤΡΟ ΤΟΥ Υ.Υ.Κ.Α. ΛΑΡΙΣΑΣ (ΤΗΡΗΣΗ ΥΛΙΚΩΝ ΚΑΙ ΜΕΣΩΝ ΓΙΑ ΤΗΝ ΠΡΟΣΩΡΙΝΗ ΣΤΕΓΑΣΗ ΠΛΗΓΕΝΤΩΝ ΑΠΟ ΚΑΤΑΣΤΡΟΦΕΣ)	2413506483 2413506217	2410534577	ΖΗΓΡΑΣ ΓΕΩΡΓΙΟΣ (ΔΙΕΥΘΥΝΤΗΣ ΔΗΜΟΣΙΑΣ ΥΓΕΙΑΣ ΚΑΙ ΚΟΙΝΩΝΙΚΗΣ ΜΕΡΙΜΝΑΣ) ΠΕΡΙΦΕΡΕΙΑΣ ΘΕΣΣΑΛΙΑΣ) ΜΑΝΤΖΑΡΗ ΔΕΣΠΟΙΝΑ (ΠΡΟΙΣΤΑΜΕΝΗ ΤΜ/ΤΟΣ)	6974601061 6973704949	
11.	ΓΕΝΙΚΗ ΓΡΑΜΜΑΤΕΙΑ ΠΟΛΙΤΙΚΗΣ ΠΡΟΣΤΑΣΙΑΣ	2103359902-3 ΚΛΗΣΗ ΕΚΤΑΚΤΗΣ ΑΝΑΓΚΗΣ : 112	210335991 2			info@civilprotection.gr kepp@gscp.gr
12.	ΑΝΤΙΠ/ΡΧΗΣ ΕΞΥΠ. ΤΟΥ ΠΟΛΙΤΗ ΚΑΙ ΣΥΝΤΟΝΙΣΤΗ Π.Π. ΠΕΡΙΦΕΡΕΙΑΣ ΣΤ. ΕΛΛΑΔΑΣ	2231351211	2231023656	ΚΑΡΑΚΑΝΤΖΑΣ ΑΘΑΝΑΣΙΟΣ	6974045246	karakatzas@pste.gov.gr

ΛΟΙΠΟΙ ΦΟΡΕΙΣ Π.ΣΤ.Ε.

Α/Α	ΥΠΗΡΕΣΙΑ	ΤΗΛΕΦΩΝΑ ΥΠΗΡΕΣΙΑΣ	FAX ΥΠΗΡΕΣΙΑΣ	ΟΝΟΜΑΤΕΠΩΝΥΜΟ	ΚΙΝΗΤΟ ΤΗΛΕΦΩΝΟ	EMAIL
1.	<u>ΚΕΝΤΡΙΚΗ ΟΔΟΣ</u>	1075 8017007000	22620 41042	ΚΑΤΑΠΟΔΗΣ Ν. ΑΛΕΒΙΖΑΚΟΣ Ν.	6943474618 6951845425	info@kentrikiodos.gr
2.	<u>ΝΕΑ ΟΔΟΣ</u>	2103802208 2295026900	2106178011 22620 41042	ΚΑΤΑΠΟΔΗΣ Ν. ΑΛΕΒΙΖΑΚΟΣ Ν.	6943474618 6951845425	info@neados.gr

3.

		2231022307	2231042090	<u>ΔΙΕΥΘΥΝΤΗΣ</u> ΣΑΙΤΗΣ ΔΗΜΗΤΡΙΟΣ	6970006055
	<u>ΔΕΔΔΗΕ</u>	2231022300		ΤΗΛΕΦΩΝΙΚΟ ΚΕΝΤΡΟ	
	<u>ΦΘΙΩΤΙΔΑΣ</u>	2221090504	2221090505	ΑΒΑΡΚΙΩΤΗΣ ΒΑΣΙΛΕΙΟΣ	6979799188
		2231025010	2231025460		
	<u>ΕΥΒΟΙΑΣ</u>	2265028021	2265029382	ΜΑΓΚΛΑΡΑΣ ΕΥΘΥΜΙΟΣ	6970006075
	<u>ΦΩΚΙΔΑΣ</u>	2237089130	2237081023	ΚΑΡΑΤΣΙΚΗΣ ΝΙΚΟΛΑΟΣ	6979799598
	<u>ΕΥΡΥΤΑΝΙΑΣ</u>	2262027662	2262026858	<u>ΔΙΕΥΘΥΝΤΗΣ</u> ΑΘΑΝΑΣΙΑΔΗΣ ΓΕΩΡΓΙΟΣ	6979799598
				<u>ΕΚΤΑΚΤΑ ΣΥΜΒΑΝΤΑ</u> ΤΖΑΒΟΥΛΗ ΔΗΜΗΤΡΑ	
	<u>ΒΟΙΩΤΙΑΣ</u>	2262027507	2262026858	<u>ΔΙΕΥΘΥΝΤΗΣ</u> ΤΖΗΜΗΤΡΑΣ ΔΗΜΗΤΡΙΟΣ	6949091115
	<u>ΘΗΒΑΣ</u>	2261029239	2261028221	<u>ΕΚΤΑΚΤΑ ΣΥΜΒΑΝΤΑ</u> ΟΙΚΟΝΟΜΟΥ ΣΤΑΥΡ. (ΠΕΡΙΟΧΗ ΛΙΒΑΔΕΙΑΣ)	6978000602
	<u>ΛΙΒΑΔΕΙΑΣ</u>	2261029239	2261028221	ΧΟΝΔΡΟΣ ΠΕΤΡΟΣ (ΠΕΡΙΟΧΗ ΑΜΦΙΚΛΕΙΑΣ)	6970006008

		2261029368 28655 24ωρο 2234023333 24ωρο 2234023333	2261028221 2234023333	ΛΑΜΠΙΔΗΣ ΔΗΜΗΤΡΙΟΣ ΠΡΟΙΣΤ. ΠΡΑΚΤΟΡΕΙΟΥ ΑΜΦΙΚΛΕΙΑΣ	6974077553 6944330859	
4.	<u>ΔΕΥΑΛ ΛΑΜΙΑΣ</u> <u>ΕΥΔΑΠ ΦΩΚΙΔΑΣ</u> <u>ΤΜΗΜΑ</u> <u>ΥΠΟΔΟΜΩΝ ΚΑΙ</u> <u>ΔΙΚΤΥΩΝ</u> <u>ΔΗΜΟΥ</u> <u>ΚΑΡΠΕΝΗΣΙΟΥ</u> <u>ΔΕΥΑ ΘΗΒΑΣ</u> <u>ΔΕΥΑ ΛΙΒΑΔΕΙΑΣ</u> <u>ΔΕΥΑ ΧΑΛΚΙΔΑΣ</u> <u>ΔΕΥΑ ΙΣΤΙΑΙΑΣ</u>	231032950,1 2265079172 2237350072 2262027184 2261027591 2221023518 2226060570	2265072128 2237050075	<u>ΔΙΕΥΘΥΝΤΗΣ</u> ΘΕΟΔΩΡΑΚΟΠΟΥΛΟΣ ΙΩΑΝΝΗΣ <u>ΑΝ/ΤΗΣ ΔΙΕΥΘΥΝΤΗΣ</u> ΠΑΝΑΓΙΩΤΟΠΟΥΛΟΣ ΔΙΟΝΥΣΙΟΣ ΝΑΟΥΜ ΚΩΝ/ΝΟΣ ΠΑΠΑΡΙΔΗΣ ΙΩΑΝΝΗΣ ΑΝΑΣΤΑΣΙΑΔΗΣ ΚΛΗΜΗΣ <u>ΔΙΕΥΘΥΝΤΗΣ</u> ΤΣΑΜΑΔΙΑ ΒΑΣΙΛΙΚΗ <u>ΔΙΕΥΘΥΝΤΗΣ</u> ΜΠΙΜΗΣ ΧΡΗΣΤΟΣ	6944262433 6972722343 6972491033 6980231470 6973800117 6981276134 6977742492	

				ΧΑΡΑΛΑΜΠΟΣ ΜΑΝΙΑΤΗΣ	6959990830	
				ΣΩΤ. ΠΑΝΟΥΡΓΙΑΣ	6909901535	
	ΔΕΥΑ ΣΚΥΡΟΥ					
	ΔΕΥΑ ΜΑΝΤΟΥΔΙΟΥ	2227031657		ΚΩΣΤΑΣ ΓΙΑΝΝΙΟΣ	6932289158	
	ΔΕΥΑ ΜΕΣΣΑΠΙΩΝ	2228350200		ΓΙΩΡΓΟΣ ΨΑΘΑΣ	6985012354	
	ΔΕΥΑ ΚΑΡΥΣΤΟΥ	2224022246		ΣΟΦ. ΚΑΝΕΛΟΥ	6909877200	
	ΔΕΥΑ ΑΛΙΒΕΡΙΟΥ	2223025276		Ν. ΚΑΡΑΓΙΑΝΝΗΣ	6977291050	
	ΔΕΥΑ ΕΡΕΤΡΙΑΣ	2229064400		ΜΑΡΙΑ ΣΤΑΘΗΓΙΑΝΝΗ	6948834317	
5.	ΚΤΕΛ Ν.ΦΘΙΩΤΙΔΑΣ	2231022466 2231051345 2231025611		ΠΑΠΑΝΑΓΙΩΤΟΥ ΔΗΜΗΤΡΙΟΣ	6947206020 6977012030	
		2231022555 2231066490		ΓΡ. ΡΑΦΤΟΠΟΥΛΟΣ & ΣΙΑ ΟΕ	6946466931 6984668329	
	ΚΤΕΛ Ν.ΕΥΒΟΙΑΣ	2221022102	2221083794	ΛΙΑΣΚΟΣ ΔΗΜΗΤΡΙΟΣ	6979725037	
		2265028341	2265079259	ΚΟΥΛΟΣ ΧΡΗΣΤΟΣ	6936960582	
	ΚΤΕΛ Ν.ΦΩΚΙΔΑΣ					
	ΚΤΕΛ Ν.ΕΥΡΥΤΑΝΙΑΣ	2237380014	2237980014	ΠΑΡΜΑΚΗΣ ΣΑΡΑΝΤΗΣ	6977605830	

	<u>ΚΤΕΛ</u> <u>Ν.ΒΟΙΩΤΙΑΣ</u> <u>ΘΗΒΑΣ</u> <u>ΛΙΒΑΔΕΙΑΣ</u>	2262026419 2261028793	2261080272 2261087107	ΠΑΠΑΧΑΡΑΛΑΜΠΟΥΣ ΛΑΜΠΡΟΠΟΥΛΟΣ ΔΗΜΗΤΡΙΟΣ	6958465510 6977702555
6.	<u>ΤΡΑΙΝΟΣΕ-ΟΣΕ</u> <u>ΦΘΙΩΤΙΔΑΣ</u> <u>Π.Ε ΕΥΒΟΙΑΣ</u> <u>Π.Ε ΒΟΙΩΤΙΑΣ</u>	2231022309 2231022490 2231061482, 3 2105297620 2261087036	 2261087036	<u>ΠΡΟΙΣΤΑΜΕΝΟΣ</u> <u>ΣΥΝΤΗΡΗΣΗΣ</u> <u>ΓΡΑΜΜΗΣ</u> ΜΠΟΥΡΙΚΑΣ ΑΛΕΞΑΝΔΡΟΣ <u>ΠΡΟΙΣΤΑΜΕΝΟΣ</u> <u>ΚΥΚΛΟΦΟΡΙΑΣ</u> ΡΙΖΟΠΟΥΛΟΣ ΙΩΑΝΝΗΣ ΜΠΟΡΟΜΠΟΚΑΣ ΧΡΥΣΙΚΟΣ ΓΕΩΡΓΙΟΣ (ΛΙΒΑΔΕΙΑΣ)	6974494369 6977788305 6948304572 6978203636
7.	<u>ΡΑΔΙΟΦΩΝΑ</u> <u>ΦΘΙΩΤΙΔΑΣ</u>	2231046725 2231031838 2231038690 2231053111 2231030175 2238022785 2231044933		STAR FM FM1 STEREO ΡΑΔΙΟ ΜΕΛΩΔΙΑ ΡΑΔΙΟ NET NOVA FM ΡΑΔΙΟ ΣΤΥΛΙΔΑ MUSIC CLUB RADIO ΡΑΔΙΟ 1	

	<u>Π.Ε ΕΥΒΟΙΑΣ</u>	ΑΚΟΛΟΥΘΕΙ ΠΙΝΑΚΑΣ ΣΕΛ 84				
	<u>Π.Ε ΦΩΚΙΔΑΣ</u>	2265079190 2265072018	2237023211	ΡΑΔΙΟ ΑΜΦΙΣΣΑ ΡΑΔΙΟ ΓΑΛΑΞΙΑΣ	6974031789	
	<u>Π.Ε ΕΥΡΥΤΑΝΙΑΣ</u>	2237024494 2237024920	2261021020 2261081670 2267029042	ΡΑΔΙΟ ΚΑΡΠΕΝΗΣΙ ΣΤΟΧΟΣ FM 104.9		
	<u>Π.Ε ΒΟΙΩΤΙΑΣ</u>	2261021022 2261081670 2267029040 -4		ΕΛΛΗΝΙΚΟΣ 90,3 ΣΕΙΡΙΟΣ 95,8 RADIO DISTOMO		
8.	<u>ΤΗΛΕΟΡΑΣΗ ΦΘΙΩΤΙΔΑΣ</u>	2231046725 2231051180, 2		STAR ΚΕΝΤΡΙΚΗΣ ΕΛΛΑΔΑΣ ΕΝΑ ΚΕΝΤΡΙΚΗΣ ΕΛΛΑΔΑΣ		
2.	<u>ΝΕΑ ΟΔΟΣ</u>	2103802208 2295026900	2106178011 22620 41042	ΚΑΤΑΠΟΔΗΣ Ν. ΑΛΕΒΙΖΑΚΟΣ Ν.	6943474618 6951845425	TMC@neaodos.gr , info@neaodos.gr
6.	<u>ΤΡΑΙΝΟΣΕ-ΟΣΕ ΦΘΙΩΤΙΔΑΣ</u>	2231022309		<u>ΠΡΟΙΣΤΑΜΕΝΟΣ ΣΥΝΤΗΡΗΣΗΣ ΓΡΑΜΜΗΣ</u> ΜΠΟΥΡΙΚΑΣ ΑΛΕΞΑΝΔΡΟΣ	6974494369	

		2231022490 2231061482 ,3	2261087036	<u>ΠΡΟΙΣΤΑΜΕΝΟΣ ΚΥΚΛΟΦΟΡΙΑΣ</u> ΡΙΖΟΠΟΥΛΟΣ ΙΩΑΝΝΗΣ ΜΠΟΡΟΜΠΟΚΑΣ ΧΡΥΣΙΚΟΣ ΓΕΩΡΓΙΟΣ (ΛΙΒΑΔΕΙΑΣ)	6977788305 6948304572 6978203636	
	<u>Π.Ε ΕΥΒΟΙΑΣ</u>	2105297620				
	<u>Π.Ε ΒΟΙΩΤΙΑΣ</u>	2261087036				
7.	<u>ΤΗΛΕΟΡΑΣΗ ΦΘΙΩΤΙΔΑΣ</u>	2231046725 2231051180 ,2		STAR ΚΕΝΤΡΙΚΗΣ ΕΛΛΑΔΑΣ ΕΝΑ ΚΕΝΤΡΙΚΗΣ ΕΛΛΑΔΑΣ		mmanoudi@culture.gr stsavalos@culture.gr

ΠΕΡΙΦΕΡΕΙΑΚΗ ΕΝΟΤΗΤΑ ΒΟΙΩΤΙΑΣ

Α/Α	ΥΠΗΡΕΣΙΑ	ΤΗΛΕΦΩΝΑ ΥΠΗΡΕΣΙΑΣ	ΦΑΧ ΥΠΗΡΕΣΙΑΣ	ΟΝΟΜΑΤΕΠΩΝΥΜΟ	ΚΙΝΗΤΟ ΤΗΛΕΦΩΝΟ	EMAIL
1.	ΑΝΤΙΠ/ΡΧΗΣ Π.Ε.ΒΟΙΩΤΙΑΣ	2261350300- 302	2261350390	ΠΑΠΑΘΩΜΑ ΦΑΝΗ	6988036803	f.papathoma@pste.gov.gr
2.	ΑΝΑΠΛ. ΠΡ/ΝΟΣ ΤΜΗΜΑΤΟΣ Π.Π. - Π.Ε.Β.	2261029036 (24ωρο)/ 22613 50199	2261089054	ΚΑΚΟΣΑΙΟΣ ΜΑΡΙΟΣ	6941414048	tpp-vio@pste.gov.gr
3.	ΕΠΙΧΕΙΡ/ΚΟΣ ΥΠΕΥΘΥΝΟΣ ΤΜΗΜΑΤΟΣ Π.Π. - Π.Ε.Β.	2261029036 (24ωρο)/ 22613 50199	2261350198	ΜΕΤΑΞΑΣ ΑΛΕΞΑΝΔΡΟΣ	6971734978	tpp-vio@pste.gov.gr

4.	ΥΠΕΥΘΥΝΟΣ ΚΛΙΜ. ΘΗΒΑΣ Π.Π.	2262352142	2262352141	ΔΗΜΗΤΡΙΟΥ ΔΗΜΗΤΡΙΟΣ	6972270982	ddimitrioy@hotmail.com
5.	ΑΝΑΠΛ. ΠΡ/ΝΗ Δ.Τ.Ε. Π.Ε.Β.	2261350223	2261350239	ΠΑΠΑΝΤΩΝΙΟΥ ΙΣΙΔΩΡΑ	6976867121	ispapantoniou@viotia.gr
6.	ΥΠΕΥΘΥΝΟΣ ΤΕΧΝ.ΥΠΗΡΕΣΙ ΩΝ Π.Π.	2261350249	2261350248	ΜΙΧΑΛΗ ΕΛΕΝΗ	6946 505070	emihali@viotia.gr
7.	Δ/ΝΤΡΙΑ ΔΗΜΟΣΙΑΣ ΥΓΕΙΑΣ Π.Ε.Β.	2261350133	2261350146	ΚΑΙΤΑΤΖΗ ΣΟΦΙΑ	6972486000	skaitatzi@gmail.com
8.	ΥΠΕΥΘΥΝΟΣ Π.Π. ΔΗΜΟΣΙΑΣ ΥΓΕΙΑΣ	2261350144	2261350141	ΜΕΤΑΞΑ ΜΑΡΙΑ	6908723541	mmetaxa@viotia.gr
9.	ΑΝΑΠΛ. ΠΡ/ΝΗ ΔΑΟΚ	2261350153	2261021758	ΜΑΜΑΛΗ ΠΑΝΑΓΙΩΤΑ	6972225438	p.mamali@viotia.gr
10.	ΥΠΕΥΘΥΝΟΣ Π.Π. ΔΑΟΚ	2268022295	2261021758	ΜΑΚΡΗΣ ΠΑΝΑΓΙΩΤΗΣ	6977437818	gaoaliartos@yahoo.gr
11.	ΔΙ.Π.Υ. Ν. ΒΟΙΩΤΙΑΣ	2261028555	2261020300	ΖΑΜΑΝΗΣ ΙΩΑΝΝΗΣ	6947072093/ 6934440905	livadia@psnet.gr
12.	ΔΙΟΙΚΗΤΗΣ Π.Υ ΛΙΒΑΔΕΙΑΣ	2261028555	2261020300	ΠΟΥΛΟΣ ΚΩΝ/ΝΟΣ	6948588216	livadia@psnet.gr
13.	ΥΠΟΔ/ΤΗΣ Π.Υ ΛΙΒΑΔΕΙΑΣ	2261028555	2261020300	ΑΡΙΣΤΕΙΔΗΣ ΜΑΧΑΣ	6937210436/ 6989930900	livadia@psnet.gr
14.	ΔΙΟΙΚΗΤΗΣ Π.Υ. ΘΗΒΩΝ	2262023755/ 2262089063	22620 29777			thiva@psnet.gr
15.	ΥΠΟΔ/ΤΗΣ Π.Υ ΛΙΒΑΔΕΙΑΣ	2262022199	2262029777	ΖΑΜΠΕΤΟΓΛΟΥ ΒΑΛΑΝΤΗΣ	6972 271349	thiva@psnet.gr
16.	ΔΙΟΙΚΗΤΗΣ Π.Υ. ΟΙΝΟΦΥΤΩΝ	2262040080/ 40090	2262040099	ΓΙΑΝΝΟΠΟΥΛΟΣ ΣΩΚΡΑΤΗΣ	6937298328	oinofyta@psnet.gr

17.	ΥΠΟΔ/ΤΗΣ Π.Υ ΟΙΝΟΦΥΤΩΝ	2262040080/ 40090	2262040099	ΚΩΝΣΤΑΝΤΑΚΗΣ ΝΙΚΟΛΑΟΣ	6934902301/ 6975 756335	oinofyta@psnet.gr
18.	ΔΙΟΙΚΗΤΗΣ Π.Κ. ΔΕΡΒΕΝΟΧΩΡΙ ΩΝ	2263031199/ 22630 31742	2263031741	ΒΛΑΧΟΓΙΑΝΝΗΣ ΑΛΕΞΑΝΔΡΟΣ	6974499113	a.vlahogiannis75@gmail.com
19.	ΥΠΟΔ/ΤΗΣ Π.Κ. ΔΕΡΒΕΝΟΧΩΡΙ ΩΝ	2263031742	2263031741	ΜΑΡΚΟΥ ΕΥΑΓΓΕΛΟΣ	6948544734	
20.	ΔΙΟΙΚΗΤΗΣ Π.Υ. ΤΑΝΑΓΡΑΣ (114 Π.Μ.)	2262058196	2262056750	ΚΛΩΤΣΟΤΗΡΑΣ ΚΩΝ/ΝΟΣ (ΑΝΤΙΠΥΡΑΡΧΟΣ)	6937251439/ 6983520165	tanagra@psnet.gr
21.	ΥΠΟΔ/ΤΗΣ Π.Υ. ΤΑΝΑΓΡΑΣ (114 Π.Μ.)	2262058196	2262056750	ΜΑΡΙΝΗΣ ΙΩΑΝΝΗΣ	6945343331	tanagra@psnet.gr
22.	ΑΣΤΥΝΟΜΙΚΗ Δ/ΝΣΗ ΒΟΙΩΤΙΑΣ	2261088880/ 28340	2261025291	ΤΡΙΚΑΛΙΤΗΣ ΝΙΚΟΛΑΟΣ (ΔΙΟΙΚΗΤΗΣ)	6937235798/ 6937028367	adviotias@astynomia.gr
23.	Α' ΥΠΟΔ/ΝΤΗΣ	2261088881	2261025291	ΤΟΠΑΛΗΣ ΚΩΝ/ΝΟΣ	6945700890	adviotias@astynomia.gr
24.	ΔΙΟΙΚΗΤΗΣ ΤΡΟΧΑΙΑΣ ΛΙΒΑΔΕΙΑΣ	2261028328	2261088839	ΜΑΛΕΡΔΟΣ ΝΙΚΟΛΑΟΣ	6973177249	ttlivadeias@astynomia.gr
25.	ΥΠΟΔ/ΤΗΣ ΤΡΟΧΑΙΑΣ ΛΙΒΑΔΕΙΑΣ	2261088845	2261088839	ΠΑΠΑΚΩΣΤΑΣ ΕΥΑΓΓΕΛΟΣ	6946684918	ttlivadeias@astynomia.gr
26.	ΔΙΟΙΚΗΤΗΣ ΑΣΦΑΛΕΙΑΣ ΛΙΒΑΔΕΙΑΣ	2261028220		ΝΙΚΟΛΟΠΟΥΛΟΣ ΓΕΩΡΓΙΟΣ	6974421893	
27.	ΔΙΟΙΚΗΤΗΣ ΑΣΤ/ΜΙΚΟΥ ΤΜΗΜΑΤΟΣ ΘΗΒΩΝ	2262082160	2262023333	ΚΑΤΣΑΚΙΩΡΗΣ ΙΩΑΝΝΗΣ	6946066502	
28.	ΥΠΟΔ/ΤΗΣ ΑΣΤ/ΜΙΚΟΥ ΤΜΗΜΑΤΟΣ ΘΗΒΩΝ	2262082161		ΔΗΜΟΠΟΥΛΟΣ ΠΑΝΑΓΙΩΤΗΣ	6983168861	

29.	Δ/ΚΤΗΣ ΤΜΗΜΑΤΟΣ ΑΣΦΑΛΕΙΑΣ ΘΗΒΩΝ	2262027777	2262022222	ΚΑΚΟΥΡΗΣ ΓΕΩΡΓΙΟΣ	6973322529	
30.	Δ/ΚΤΗΣ Τ.Τ. ΑΥΤΟΚΙΝΗΤΟ ΔΡΟΜΩΝ	2262058888/ 59300	2262059200	ΚΑΝΙΑΡΗΣ ΠΑΝΑΓΙΩΤΗΣ	6977778161	
31.	ΔΙΟΙΚΗΤΗΣ Α.Τ. ΑΡΑΧΩΒΑΣ	2267031333/ 31008		ΚΟΥΤΣΟΥΜΠΑΣ ΙΩΑΝΝΗΣ	6948599971	
32.	ΥΠΕΥΘΥΝΟΣ ΟΔΙΚΟΥ ΔΙΚΤΥΟΥ (ΑΡΑΧΩΒΑ- Χ.Κ)		2267032000	ΣΤΑΦΥΛΑΣ	6936704466	
33.	ΔΙΟΙΚΗΤΗΣ Α.Τ. ΑΛΙΑΡΤΟΥ	2268022244/ 22099	2268023969	ΓΕΛΕΚΑΣ ΠΑΝΑΓΙΩΤΗΣ	6971941418	
34.	ΔΙΟΙΚΗΤΗΣ Α.Τ. ΟΡΧΟΜΕΝΟΥ	2261033333	2261033333	ΣΙΜΑΚΟΣ ΔΙΚΑΙΟΣ	6983216169	
35.	ΔΙΟΙΚΗΤΗΣ Α.Τ. ΔΙΣΤΟΜΟΥ- ΑΡΑΧΩΒΑΣ- ΑΝΤΙΚΥΡΑΣ	2267022193	2267022192	ΤΡΟΜΠΟΥΚΗΣ ΙΩΑΝΝΗΣ	6977452455	
36.	ΔΙΟΙΚΗΤΗΣ Α.Τ. ΣΧΗΜΑΤΑΡΙΟ Υ	2262058208	2131527679	ΓΑΤΟΣ ΠΑΡΑΣΚΕΥΑΣ	6947825010	
37.	ΔΙΟΙΚΗΤΗΣ ΚΕΠΒ ΘΗΒΩΝ	2262027760		ΣΚΟΥΦΙΔΗΣ ΔΗΜ.		
38.	ΥΠΕΥΘΥΝΟΣ Π.Π. ΚΕΠΒ ΘΗΒΩΝ	2262027760		ΑΝΔΡΕΟΥ ΔΗΜΗΤΡΙΟΣ	6932375282	andreoumitsakos1987@ho tmail.com
39.	ΔΙΟΙΚΗΤΗΣ 114 Π.Μ.	2262045001	2262045084	ΚΥΡΙΟΥ ΙΩΑΝΝΗΣ		
40.	ΥΠΕΥΘΥΝΟΣ Π.Π. 114 Π.Μ.	2262045072	2262045084	ΤΖΑΛΟΚΩΣΤΑΣ ΛΑΜΠΡΟΣ	6983513802	l.tzalokostas@yahoo.gr
41.	ΔΙΟΙΚΗΤΗΣ ΒΑΣΗΣ	2267042427/ 41361	2267042428	ΖΥΓΟΥΡΗΣ ΧΡΗΣΤΟΣ	6983521306	

	ΚΑΥΣΙΜΩΝ ΑΝΤΙΚΥΡΑΣ					
42.	ΥΠΟΔ/ΤΗΣ ΒΑΣΗΣ ΚΑΥΣΙΜΩΝ ΑΝΤΙΚΥΡΑΣ	2267041361	2267042428	ΚΑΡΜΙΡΗΣ ΠΑΝΑΓΙΩΤΗΣ	6983518994	
43.	ΔΙΟΙΚΗΤΗΣ ΜΟΝΑΔΑΣ ΚΑΥΣΙΜΩΝ ΑΛΙΑΡΤΟΥ	2268022242	2268022242	ΤΣΕΚΟΥΡΑΣ ΓΕΩΡΓΙΟΣ	6983501174	
44.	ΥΠΟΔ/ΤΗΣ ΜΟΝΑΔΑΣ ΚΑΥΣΙΜΩΝ ΑΛΙΑΡΤΟΥ	2268022242	2268022242	ΦΙΛΙΔΗΣ ΙΩΑΝΝΗΣ	6977802352	gtsekliv@gmail.com
45.	ΔΙΟΙΚΗΤΗΣ ΥΠΟΛΙΜΕΝΑΡ ΧΕΙΟ ΑΝΤΙΚΥΡΑΣ	2267041205	2267041205	ΓΚΟΥΡΑΡΟΣ ΣΤΕΡΓΙΟΣ	6942411981	antikyra@hcg.gr
46.	ΥΠΕΥΘΥΝΟΣ Π.Π. ΥΠΟΛΙΜΕΝΑΡ ΧΕΙΟΥ ΑΝΤΙΚΥΡΑΣ	2267041205	2267041205	ΧΑΤΖΗΚΩΝΣΤΑΝΤΙΝ ΟΣ ΜΙΧΑΗΛ	6978429849	antikyra@hcg.gr
47.	ΔΙΟΙΚΗΤΗΣ ΛΙΜΕΝΙΚΟΥ ΔΟΜΒΡΑΙΝΑΣ	2264022466	2264022466	ΓΙΑΝΝΑΚΟΠΟΥΛΟΣ ΘΕΟΔΩΡΟΣ	6949196512	
48.	ΥΠΕΥΘΥΝΟΣ ΤΟΜΕΑ ΑΣΦΑΛΕΙΑΣ ΠΤΗΣΕΩΝ & ΕΔΑΦΟΥΣ ΕΑΒ	2262052270		ΒΡΕΤΤΟΣ ΠΑΝΑΓΙΩΤΗΣ	6944823487	VRETTOS.Panagiotis@haicorp.com
49.	ΥΠΕΥΘΥΝΟΣ ΤΟΜΕΑ ΑΣΦΑΛΕΙΑΣ ΠΤΗΣΕΩΝ & ΕΔΑΦΟΥΣ ΕΑΒ	2262046601		ΜΠΑΛΙΟΣ ΔΗΜΗΤΡΙΟΣ	6976774542	Balios.Dimitrios@haicorp.com, dimbalios@yahoo.gr
50.	Δ/ΝΣΗ ΔΑΣΩΝ Ν. ΒΟΙΩΤΙΑΣ	2261028951	2261020373	ΓΡΙΒΑΣ ΙΩΑΝΝΗΣ	6973436130	iogrivas@yahoo.gr
51.	ΔΑΣΑΡΧΗΣ ΛΙΒΑΔΕΙΑΣ	2261087630	2261026129	ΚΟΥΤΣΟΒΑΣΙΛΗΣ ΚΩΝ/ΝΟΣ	6973436160	kostas.koutsovasilis@apdt hest.gov.gr
52.	ΔΑΣΑΡΧΗΣ ΘΗΒΩΝ	2262027824	2262024230	ΚΑΤΣΙΑΝΗΣ ΣΑΒΒΑΣ	6978007260	savvasatsianis@gmail.com

**ΤΗΛΕΦΩΝΑ ΔΗΜΑΡΧΩΝ ΚΑΙ ΑΝΤΙΔΗΜΑΡΧΩΝ ΥΠΕΥΘΥΝΩΝ
ΓΙΑ ΘΕΜΑΤΑ ΠΟΛΙΤΙΚΗΣ ΠΡΟΣΤΑΣΙΑΣ Π.Ε. ΒΟΙΩΤΙΑΣ**

Α/Α	ΥΠΗΡΕΣΙΑ	ΤΗΛΕΦΩΝΑ ΥΠΗΡΕΣΙΑΣ	FAX ΥΠΗΡΕΣΙΑΣ	ΟΝΟΜΑΤΕΠΩΝΥΜΟ	ΚΙΝΗΤΟ ΤΗΛΕΦΩΝΟ	EMAIL
1.	ΔΗΜΑΡΧΟΣ ΛΕΒΑΔΕΩΝ	2261350501 - 802	2261350811	ΤΑΓΚΑΛΕΓΚΑΣ ΙΩΑΝΝΗΣ	6936529953	gtagkalegkas@livadia.gr
2.	ΑΝΤΙΔΗΜΑΡΧΟΣ ΛΕΒΑΔΕΩΝ	2261350810		ΔΗΜΟΥ ΙΩΑΝΝΗΣ	6973340049	giadim.76@gmail.com
3.	ΔΗΜΑΡΧΟΣ ΘΗΒΑΙΩΝ	2262350/626- 627	2262089364	ΑΝΑΣΤΑΣΙΟΥ ΓΕΩΡΓΙΟΣ	6932298237	dimosthivas@thiva.gr/ dimarxos@thiva.gr
4.	ΑΝΤΙΔΗΜΑΡΧΟΣ ΘΗΒΑΙΩΝ	2262350630 - 31	2262027628	ΧΑΤΖΗΣΤΑΜΑΤΗΣ ΑΝΔΡΕΑΣ	6944559792	ahatzistamatis@ thiva.gr
5.	ΔΗΜΑΡΧΟΣ ΤΑΝΑΓΡΑΣ	2262351100/101	2262351188	ΠΕΡΓΙΑΛΙΑΣ ΒΑΣΙΛΕΙΟΣ	6944253636	dsximatariou@hol.gr
6.	ΠΡ/ΝΟΣ Π.Π ΔΗΜΟΥ ΤΑΝΑΓΡΑΣ	2262359350	2262356723	ΚΑΡΥΓΙΑΝΝΗΣ ΕΥΑΓΓΕΛΟΣ	6947185296/ 6947 154385	v.kary@0815.syzefxis.gov.gr
7.	ΔΗΜΑΡΧΟΣ ΑΛΙΑΡΤΟΥ - ΘΕΣΠΙΕΩΝ	2268350250	2268022690	ΝΤΑΣΙΩΤΗΣ ΓΕΩΡΓΙΟΣ	6972222840	ntasiotisg@yahoo.gr
8.	ΑΝΤΙΔΗΜΑΡΧΟΣ ΑΛΙΑΡΤΟΥ - ΘΕΣΠΙΕΩΝ	2268350212	2268022690	ΜΠΟΓΡΗ ΖΑΧΑΡΟΥΛΑ	6974754362	info@aliartos.gov.gr
9.	ΔΗΜΑΡΧΟΣ ΟΡΧΟΜΕΝΟΥ	2261351101	2261034217	ΚΑΡΑΛΗ ΠΑΡΑΣΚΕΥΗ	6970940732	Vidb1964@gmail.com/ dimarxos@orchomenos.gr
10.	ΑΝΤΙΔΗΜΑΡΧΟΣ ΟΡΧΟΜΕΝΟΥ	2261351106	2261034154	ΕΜΜΑΝΟΥΗΛΙΔΗΣ ΠΡΟΔΡΟΜΟΣ	6944241938	prodromosem@gmail.com
11.	ΔΗΜΑΡΧΟΣ ΔΙΣΤΟΜΟΥ – ΑΡΑΧΩΒΑΣ - ΑΝΤΙΚΥΡΑΣ	2267350101	2267022063	ΣΤΑΘΑΣ ΙΩΑΝΝΗΣ	6945350354	stathas75@gmail.com / info@daa.gov.gr

ΛΟΙΠΟΙ ΦΟΡΕΙΣ Π.Ε. ΒΟΙΩΤΙΑΣ

Α/Α	ΥΠΗΡΕΣΙΑ	ΤΗΛΕΦΩΝΑ ΥΠΗΡΕΣΙΑΣ	FAX ΥΠΗΡΕΣΙΑΣ	ΟΝΟΜΑΤΕΠΩΝΥΜΟ	ΚΙΝΗΤΟ ΤΗΛΕΦΩΝΟ	EMAIL
1.	ΟΤΕ ΘΗΒΩΝ: Δ/ΝΤΗΣ	2262089610	2262081299	ΖΗΣΗΣ ΕΥΘΥΜΙΟΣ	6974922482	ezeisis@ote.gr
2.	ΟΤΕ ΛΙΒΑΔΕΙΑΣ: Δ/ΝΤΗΣ	2261085101	2261026899	ΜΕΡΤΖΑΝΗΣ ΚΩΝ/ΝΟΣ	6986488367	kmertzanis@ote.gr
3.	ΟΤΕ: ΥΠΕΥΘΥΝΟΣ Π.Π.	2261085216		ΤΖΟΥΜΑΝΗΣ ΣΤΑΥΡΟΣ	6979721629	
4.	ΔΕΗ ΛΙΒΑΔΕΙΑΣ : Δ/ΝΤΗΣ	2261029239	2261028221	ΤΖΙΜΗΤΡΑΣ ΔΗΜΗΤΡΙΟΣ	6978000602	d.tzimitras@deddie.gr
5.	ΔΕΗ ΛΙΒΑΔΕΙΑΣ : ΑΝΑΠΛ. ΤΟΜΕΑΡΧΗΣ ΔΙΚΤΥΩΝ	2261029368/ 2261081413	2261028221	ΟΙΚΟΝΟΜΟΥ ΣΤΑΥΡΟΣ	6970006008	s.oikonomou@deddie.g r
6.	ΔΕΗ ΛΙΒΑΔΕΙΑΣ : ΑΝΑΠΛ. ΤΟΜΕΑΡΧΗΣ ΥΠΟΣΤΗΡΙΞΗΣ	2261028221		ΜΠΑΛΝΤΑΣ ΑΘΑΝΑΣΙΟΣ	6973307256	a.baltas@deddie.gr
7.	ΔΕΗ ΛΙΒΑΔΕΙΑΣ : ΥΠΕΥΘΥΝΟΣ Π.Π.	2234023333		ΛΑΜΠΙΔΗΣ ΔΗΜΗΤΡΙΟΣ	6970006074	d.lampidis@deddie.gr
8.	ΔΕΗ ΘΗΒΩΝ: Δ/ΝΤΗΣ	2262027662	2262026858	ΑΘΑΝΑΣΙΑΔΗΣ ΓΕΩΡΓΙΟΣ	6979799598	athanasiadhis@deddie. gr
9.	ΔΕΗ ΘΗΒΩΝ: ΑΝΑΠΛ. ΤΟΜΕΑΡΧΗΣ ΠΕΡ. ΘΗΒΩΝ	2262028371	2262026858	ΣΙΔΕΡΗΣ ΓΕΩΡΓΙΟΣ	6981128348	
10.	ΔΕΥΑ ΛΙΒΑΔΕΙΑΣ: Δ/ΝΤΗΣ	2261027591	2261027770	ΜΠΙΜΗΣ ΧΡΗΣΤΟΣ	6977742492	bimis@deyalivadias.gr
11.	ΔΕΥΑ ΛΙΒΑΔΕΙΑΣ: ΥΠΕΥΘΥΝΟΣ Π.Π.	2261026401	2261027770	ΦΙΛΟΣΟΦΟΠΟΥΛΟΣ ΠΑΝ.	6981442559	filosofopoulos@deyaliv adias.gr
12.	ΔΕΥΑ ΘΗΒΩΝ: Δ/ΝΤΗΣ	2262027184	2262028464	ΤΣΑΜΑΔΙΑ ΒΑΣΙΛΙΚΗ	6974466676	deyathvt@otenet.gr

13.	ΔΕΥΑ ΘΗΒΩΝ: ΥΠΕΥΘΥΝΟΣ Π.Π.	2262028258	2262028464	ΜΠΟΤΗΣ ΔΗΜΗΤΡΙΟΣ	6981276135	viologik@otenet.gr
14.	ΕΦΟΡΕΙΑ ΑΡΧΑΙΟΤΗΤΩΝ ΒΟΙΩΤΙΑΣ: Δ/ΝΤΡΙΑ	2262027913		ΧΑΡΑΜΗ ΑΛΕΞ.	6936183084	efavio@culture.gr
15.	ΕΦΟΡΕΙΑ ΑΡΧΑΙΟΤΗΤΩΝ ΒΟΙΩΤΙΑΣ: ΥΠΕΥΘΥΝΟΣ Π.Π.	2262023559/ 80494	2262081434	ΚΩΣΤΑΡΑ ΜΑΡΙΑ	6977829064	kostara49@gmail.com
16.	ΥΠΗΡΕΣΙΑ ΝΕΩΤΕΡΩΝ ΜΝΗΜΕΙΩΝ ΚΑΙ ΤΕΧΝΙΚΩΝ ΈΡΓΩΝ ΑΤΤΙΚΗΣ, ΑΝΑΤΟΛΙΚΗΣ ΣΤΕΡΕΑΣ ΕΛΛΑΔΑΣ ΚΑΙ ΚΥΚΛΑΔΩΝ (ΒΟΙΩΤΙΑ- ΕΥΒΟΙΑ)	210 3253059(410 4) 210 3253059		ΜΑΡΙΑ ΜΑΝΟΥΔΗ ΣΤΑΥΡΟΣ ΤΣΑΒΑΛΟΣ	6949731858 6944905164	mmanoudi@culture.gr stsavalos@culture.gr
17.	ΚΤΕΛ ΛΙΒΑΔΕΙΑΣ: Δ/ΝΤΗΣ	2261028793	2261087107	ΛΑΜΠΡΟΠΟΥΛΟΣ ΔΗΜ.	6977702555	ktellivadias@gmail.com info@ktellivadias.gr
18.	ΚΤΕΛ ΛΙΒΑΔΕΙΑΣ: ΥΠΕΥΘΥΝΟΣ Π.Π.	2261028272	2261087107	ΧΟΝΔΡΟΣ ΓΕΩΡΓΙΟΣ	6973553693	ktellivadias@gmail.com info@ktellivadias.gr
19.	ΚΤΕΛ ΘΗΒΑΣ: Δ/ΝΤΗΣ	2262026419/ 2262027513	2262080272	ΠΑΠΑΧΑΡΑΛΛΑΜΟΥΣ ΔΗΜ.	6937436253/69 58465510	ktelthiv@otenet.gr
20.	ΚΤΕΛ ΘΗΒΑΣ: ΥΠΕΥΘΥΝΟΣ Π.Π.	2262027741	2262080272	ΚΟΥΤΡΟΥΜΑΝΗΣ ΣΩΤ.	6936945887	ktelthiv@otenet.gr
21.	ΟΣΕ ΛΙΒΑΔΕΙΑΣ: ΚΕΝΤΡΙΚΟΣ ΠΡ/ΝΟΣ ΑΘΗΝΩΝ	2105298891	2105298887	ΧΡΙΣΤΟΓΙΑΝΝΗΣ ΕΥΑΓΓΕΛΟΣ		
22.	ΟΣΕ ΛΙΒΑΔΕΙΑΣ: ΥΠΕΥΘΥΝΟΣ Π.Π.	2261087036	2261087036	ΧΡΥΣΙΚΟΣ ΓΕΩΡΓΙΟΣ	6978203636	st.leivadia@trainose.gr
23.	ΟΡΓΑΝΙΣΜΟΣ ΚΩΠΑΙΔΑΣ: ΠΡ/ΝΟΣ	2268022663/ 22007	2268022221	ΜΗΤΣΗΣ ΑΝΤΩΝΙΟΣ	6976659906	Org-kop@hotmail.com

24.	ΟΡΓΑΝΙΣΜΟΣ ΚΩΠΑΙΔΑΣ	2268022221	2268022221	ΣΤΕΡΓΙΟΥ ΣΤΑΥΡΟΥΛΑ	6973720471	
25.	ΓΕΝ.ΝΟΣ.ΛΙΒΑΔΕΙΑΣ: ΠΡΟΕΔΡΟΣ	2261084259	2261029042	ΤΣΑΝΤΗΛΑΣ ΑΘΑΝΑΣΙΟΣ	6973990703	thantsan@levadiahospital.gr
26.	ΓΕΝ.ΝΟΣ.ΛΙΒΑΔΕΙΑΣ: ΥΠΕΥΘΥΝΟΣ Π.Π.	2261084141	2261020981	ΜΠΟΥΜΠΟΥΚΙΩΤΗΣ	6932966359	tek@levadiahospital.gr
27.	ΓΕΝ.ΝΟΣ.ΘΗΒΑΣ: ΑΝΑΠΛ. Δ/ΚΤΗΣ	2262350224	2262021654	ΧΡΟΝΑΙΟΣ ΚΩΝ/ΝΟΣ	6936120730	aagatsas@thebeshospital.eu
28.	ΓΕΝ.ΝΟΣ.ΛΙΒΑΔΕΙΑΣ: ΔΙΟΙΚΗΤΙΚΟΣ Δ/ΝΤΗΣ	2262350102	2262025406	ΚΑΛΜΠΕΝΗΣ ΔΗΜ.	6948096130	director@thebeshospital.eu
29.	ΓΕΝ.ΝΟΣ.ΛΙΒΑΔΕΙΑΣ: ΥΠΕΥΘΥΝΟΣ Π.Π.			ΚΟΛΙΑΣ ΓΕΩΡΓΙΟΣ	6974062043	td@thebeshospital.eu
30.	Δ/ΝΤΗΣ ΕΚΑΒ ΣΤΕΡΕΑΣ ΕΛΛΑΔΑΣ	2221027666/85266	2221086166	ΤΡΙΑΝΤΗΣ ΓΕΩΡΓΙΟΣ	6932551934	
31.	ΥΠΕΥΘΥΝΟΣ ΕΚΑΒ ΒΟΙΩΤΙΑΣ	2261084266		ΦΕΛΕΚΙΔΗΣ ΓΕΩΡΓΙΟΣ	6973026618	felekg@hotmail.com

ΠΕΡΙΦΕΡΕΙΑΚΗ ΕΝΟΤΗΤΑ ΕΥΒΟΙΑΣ

	ΠΕΡΙΦΕΡΕΙΑΚΗ ΕΝΟΤΗΤΑ ΕΥΒΟΙΑΣ	ΣΤΑΘΕΡΟ ΤΗΛΕΦΩΝΟ	ΦΑΞ	ΟΝΟΜΑΤΕΠΩΝΥΜΟ	ΚΙΝΗΤΟ ΤΗΛΕΦΩΝΟ
1.	ΑΝΤΙΠΕΡΙΦΕΡΕΙΑΡΧΗΣ	2221353690/790	2221036055	ΚΕΛΑΪΔΙΤΗΣ ΓΕΩΡΓΙΟΣ	6937455988
2.	ΤΜ. ΠΟΛΙΤ. ΠΡΟΣΤΑΣΙΑ	2221020000	2221036050	ΚΩΣΤΟΠΟΥΛΟΣ Γ.	6974589684
3.	Δ.Τ.Ε. Π.Ε. ΕΥΒΟΙΑΣ	2221354150	2221353840	ΚΗΛΙΦΗΣ ΕΜΜΑΝΟΥΗΛ	6944332484
4.	Π.Υ. ΧΑΛΚΙΔΑΣ	22210-37121-37122-37120	2221037135	ΑΠΟΣΤΟΛΟΥ ΣΙΜΟΣ	6936909249
5.	Π.Υ. ΙΣΤΙΑΙΑΣ	22260-55860-55201-55199	2226055200	ΨΑΡΡΟΣ ΚΩΝ/ΝΟΣ	6937210475
6.	ΔΑΣΑΡΧΕΙΟ ΧΑΛΚΙΔΑΣ	2221084444	2221084893	ΘΑΛΑΣΣΙΝΟΣ ΓΙΩΡΓΟΣ	6979672961
7.	ΔΑΣΑΡΧΕΙΟ ΛΙΜΝΗΣ	2227031218	2227032160	ΚΟΤΡΩΝΗ ΖΩΗ	6993126100
8.	ΔΑΣΑΡΧΕΙΟ ΙΣΤΙΑΙΑΣ	2226052234	2226054110	ΣΕΛΙΜΗΣ ΓΙΩΡΓΟΣ	6937038385
9.	ΔΑΣΑΡΧΕΙΟ ΑΛΙΒΕΡΙΟΥ	2222023623	2222022208	ΓΚΟΝΤΖΑΜΑΝΗ ΑΓΓΕΛΙΚΗ	6932454234

10.	ΑΣΤΥΝΟΜΙΚΗ Δ/ΝΣΗ	2221075459 2221037001	2221076666	ΚΟΥΦΟΣ ΑΠΟΣΤΟΛΟΣ	6974483444 6978119846
11.	ΑΣΤΥΝ.ΤΜΗΜΑ ΧΑΛΚΙΔΑΣ	2221022100/ 76135		ΕΜΜΑΝΟΥΗΛΙΔΗΣ ΑΝΤΩΝΙΟΣ	6907539616
12.	ΤΜΗΜΑ ΑΣΦΑΛΕΙΑΣ ΧΑΛΚΙΔΑΣ	22210-22513 22210-73261	2221022384	Κ. ΑΓΙΑΣΟΦΙΤΗΣ	6974642598 6974789198
13.	ΤΜΗΜΑ ΤΟΥΡΙΣΤΙΚΗΣ ΧΑΛΚΙΔΑΣ	22210-77777		ΚΟΥΛΙΑΚΗΣ ΓΕΩΡΓΙΟΣ	6980253557
14.	ΤΜΗΜΑ ΤΡΟΧΑΙΑΣ ΧΑΛΚΙΔΑΣ	22210-27400		ΠΑΡΤΣΑΝΑΚΗ ΑΙΜΙΛΙΑ	6934803706
15.	ΑΣΤ.ΤΜΗΜΑ ΑΛΙΒΕΡΙΟΥ	2233022200		ΒΑΣΙΛΕΙΟΣ ΝΙΚΟΛΑΟΥ	6942013509
16.	ΑΣΤ.ΤΜΗΜΑ ΚΑΡΥΣΤΟΥ	2224022252		ΚΑΖΑΚΟΣ ΘΕΟΔΩΡΟΣ	6987215349
17.	ΑΣΤ.ΤΜΗΜΑ ΜΑΝΤΟΥΔΙΟΥ	2227022422		ΝΤΟΥΛΜΑΣ ΔΗΜ.	6973985512
18.	ΑΣΤ.ΣΤΑΘΜΟΣ Λ.ΑΙΔΗΨΟΥ	22260-23333 2235089100		ΣΠΥΡΙΔΩΝ ΦΛΕΣΣΑΣ	6973354645
19.	ΑΣΤ.ΣΤΑΘΜΟΣ Ν.ΑΡΤΑΚΗΣ	22210- 43333/44444		ΤΑΛΑΓΑΝΗΣ ΗΛΙΑΣ	6945084387
20.	ΑΣΤ.ΤΜΗΜΑ ΚΥΜΗΣ	2222022555 /22200		ΤΣΙΑΧΤΑΝΗΣ ΧΡ.	6932636074
21.	ΑΣΤ.ΤΜΗΜΑ ΙΣΤΙΑΙΑΣ	2226052235/ 41178	2226053166	ΔΗΜ. ΤΡΙΓΚΑΣ	6977481047
22.	ΑΣΤ.ΤΜΗΜΑ ΛΙΜΝΗΣ	22270-31209		ΧΡ. ΒΡΑΤΣΙΣΤΑΣ	6973731246
23.	ΑΣΤ.ΤΜΗΜΑ ΕΡΕΤΡΙΑΣ	2229064888/ 64777		ΜΠΑΚΟΥΤΗΣ ΠΑΝΑΓΙΩΤΗΣ	6981584572
24.	ΤΟΠΙΚΟΣ ΑΣΤΥΝΟΜΟΣ ΒΑΣΙΛΙΚΟΥ	2221061542		ΝΤΟΥΡΜΑΣ ΔΗΜ.	6983059568 6988852249
25.	ΤΟΠΙΚΟΣ ΑΣΤΥΝΟΜΟΣ ΑΥΛΙΔΑΣ	22210348011		ΜΠΕΛΗΓΙΑΝΝΗΣ ΑΝ.	6978943853
26.	ΑΣΤ.ΤΜΗΜΑ ΔΙΡΦΥΩΝ ΜΕΣΣΑΠΙΩΝ	2228023333/ 25555		ΑΛΕΞΙΟΥ ΓΕΩΡΓΙΟΣ	6973826023
27.	ΑΣΤ.ΤΜΗΜΑ ΣΚΥΡΟΥ	2222091274		ΚΟΥΡΟΥΚΛΙΔΗΣ ΓΕΩΡΓΙΟΣ	6980975477
28.	Α. Σ. ΣΤΥΡΩΝ	2224051208		ΕΛ. ΧΑΤΖΗΣΑΒΒΑΣ	6974928731

29.	ΤΜ. ΑΜΕΣΗΣ ΔΡ. ΧΑΛΚΙΔΑΣ	2221060377-90728		ΚΟΥΚΟΒΙΝΟΣ ΚΩΝ.	6974796097
30.	ΛΙΜΕΝΑΡΧΕΙΟ ΑΙΔΗΨΟΥ	2226022464	2226023317	ΔΑΝΙΚΑΣ ΣΩΤΗΡΙΟΣ	6944781911
31.	Α' ΛΙΜΕΝΙΚΟ ΤΜΗΜΑ ΠΕΥΚΙΟΥ (ΑΡΤΕΜΙΣΙΟΥ)	22260-41710	22260-41341	ΚΑΡΑΠΑΝΑΓΙΩΤΗΣ ΧΑΡΑΛΑΜΠΟΣ	6945190219
32.	ΛΙΜΕΝΑΡΧΕΙΟ ΧΑΛΚΙΔΑΣ	2221028888		ΦΡΑΓΚΙΑΣ ΧΡΗΣΤΟΣ	6972836048
33.	ΛΙΜΕΝΑΡΧΕΙΟ ΕΡΕΤΡΙΑΣ	2229062201		ΟΙΚΟΝΟΜΙΔΗΣ ΜΑΡΚ.	6936814247
34.	ΛΙΜΕΝΑΡΧΕΙΟ ΚΥΜΗΣ	2222022606		ΛΑΜΠΡΟΥ ΕΥΑΓΓΕΛΟΣ	6980133497
35.	ΛΙΜΕΝΑΡΧΕΙΟ ΣΤΥΡΩΝ	2224041266		ΠΑΥΛΙΔΗ ΣΜΑΡΑΓΔΗ	6944840365
36.	ΛΙΜ. ΦΥΛΑΚΕΙΟ/ ΜΑΡΜΑΡΙΟΥ	22240-31227			
37.	ΛΙΜΕΝΑΡΧΕΙΟ ΚΑΡΥΣΤΟΥ	2224022227		ΖΩΙΤΟΠΟΥΛΟΥ ΕΛΕΝΗ	6955484912
38.	ΛΙΜΕΝΑΡΧΕΙΟ ΣΚΥΡΟΥ	2222091475		ΠΑΝΑΓΙΩΤΟΠΟΥΛΟΥ Β.	6939661333
39.	ΛΙΜΕΝΑΡΧΕΙΟ ΜΑΝΤΟΥΔΙΟΥ	2227022020		ΖΥΓΟΓΙΑΝΝΗΣ ΚΩΝ.	6946288237
40.	ΓΕΝ.ΝΟΜ.ΝΟΣΟΚΟΜ.	22210 21901			

**ΤΗΛΕΦΩΝΑ ΔΗΜΑΡΧΩΝ ΚΑΙ ΑΝΤΙΔΗΜΑΡΧΩΝ ΥΠΕΥΘΥΝΩΝ
ΓΙΑ ΘΕΜΑΤΑ ΠΟΛΙΤΙΚΗΣ ΠΡΟΣΤΑΣΙΑΣ Π.Ε. ΕΥΒΟΙΑΣ**

Α/Α	ΥΠΗΡΕΣΙΑ	ΤΗΛΕΦΩΝΑ ΥΠΗΡΕΣΙΑΣ	FAX ΥΠΗΡΕΣΙΑΣ	ΟΝΟΜΑΤΕΠΩΝΥΜΟ	ΚΙΝΗΤΟ ΤΗΛΕΦΩΝΟ	EMAIL
1.	ΔΗΜΑΡΧΟΣ ΧΑΛΚΙΔΕΩΝ	2221355111 2221355111 2221351112	2221035000	ΒΑΚΑ ΕΛΕΝΗ	6944808153	
2.	ΥΠΕΥΘΥΝΟΣ ΠΟΛΙΤΙΚΗΣ ΠΡΟΣΤΑΣΙΑΣ – ΑΝΤΙΔΗΜΑΡΧΟΣ	2221079603 2221079604 2221351187	2221079603/ 4 2221081774	ΓΟΥΡΝΗΣ ΒΑΣΙΛΕΙΟΣ	6977656962	
3.	ΔΗΜΑΡΧΟΣ ΔΙΡΦΥΩΝ- ΜΕΣΣΑΠΙΩΝ	2228350202	2228350237	ΨΑΘΑΣ ΓΕΩΡΓΙΟΣ	6986392958	
4.	ΔΗΜΑΡΧΟΣ ΕΡΕΤΡΙΑΣ	2229062207	2229062218	ΔΗΜΗΤΡΟΠΟΥΛΟΣ ΙΩΑΝΝΗΣ	6945413758	eretriad@otenet.gr

		2229064764				
5.	ΠΡΟΪΣΤΑΜΕΝΗ Π. Π.	2229350132	2229350160	ΚΑΡΚΑΛΕΤΣΗ ΑΙΚΑΤΕΡΙΝΗ	6975864625	karkalets.katerina.s@gmail.com
6.	ΔΗΜΑΡΧΟΣ ΚΑΡΥΣΤΟΥ	2224026328	2224023666	ΡΑΒΙΟΛΟΣ ΛΕΥΤΕΡΗΣ	6932728727	
7.	ΔΗΜΑΡΧΟΣ ΙΣΤΙΑΙΑΣ- ΑΙΔΗΨΟΥ	2226350010	2226055518	ΚΟΝΤΖΙΑΣ ΙΩΑΝΝΗΣ	6937270372	eviadent1@gmail.com/ distiaias@gmail.com
8.	ΥΠΕΥΘΥΝΟΣ ΠΟΛΙΤΙΚΗΣ ΠΡΟΣΤΑΣΙΑΣ – ΑΝΤΙΔΗΜΑΡΧΟΣ		2226055518	ΜΙΣΙΡΛΗΣ ΑΓΓΕΛΟΣ	ΜΙΣΙΡΛΗΣ ΑΓΓΕΛΟΣ	distiaias@gmail.com
9.	ΔΗΜΑΡΧΟΣ ΜΑΝΤΟΥΔΙΟΥ – ΛΙΜΝΗΣ – ΑΓΙΑΣ ΑΝΝΑΣ	2227031603	2227031012	ΓΕΩΡΓΙΟΣ ΤΣΑΠΟΥΡΝΙΩΤΗΣ	6977251620 6907747320	tsapourniotisgeo@gmail.com dimos@malian.gov.gr
10.	ΠΡΟΪΣΤΑΜΕΝΟΣ Π. Π.	2227350223	2227023440 2227031012	ΝΙΚΟΛΑΟΣ ΣΚΟΥΜΠΡΗΣ	6945745962	skoumpris@0728.syzefxis.gov.gr dkireos@otenet.gr
11.	ΔΗΜΑΡΧΟΣ ΚΥΜΗΣ - ΑΛΙΒΕΡΙΟΥ	2223350300	2223022555	ΜΠΟΥΡΑΝΤΑΣ ΑΘΑΝΑΣΙΟΣ	6977271918	
12.	ΔΗΜΑΡΧΟΣ ΣΚΥΡΟΥ	2222350308 2222350340	2222091716	ΜΑΥΡΙΚΟΣ ΝΙΚ.	6972333435	dimoskirou@0888.syzefxis.gov.gr
13.	ΑΝΤΙΔΗΜΑΡΧΟΣ	2222350300		ΜΑΛΑΜΑΤΙΝΗΣ ΓΕΩΡΓΙΟΣ	6972457836	

ΛΟΙΠΟΙ ΦΟΡΕΙΣ Π.Ε. ΕΥΒΟΙΑΣ

Α/Α	ΥΠΗΡΕΣΙΑ	ΤΗΛΕΦΩΝΑ ΥΠΗΡΕΣΙΑΣ	FAX ΥΠΗΡΕΣΙΑΣ	ΟΝΟΜΑΤΕΠΩΝΥΜΟ	ΚΙΝΗΤΟ ΤΗΛΕΦΩΝΟ	EMAIL
1.	ΔΕΔΔΗΕ: ΤΗΛ. ΚΕΝΤΡΟ	2221090501-4				
2.	ΟΤΕ:	2221076999				

	ΤΗΛ. ΚΕΝΤΡΟ					
3.	Ο.Σ.Ε.			ΚΟΥΡΕΤΖΗΣ	6975888096	
4.	Τ.Ο.Ε.Β. ΙΣΤΙΑΙΑΣ	2226055983				
5.	Τ.Ο.Ε.Β. ΜΑΝΤΟΥΔΙΟΥ	2227022192				
6.	Τ.Ο.Ε.Β. ΨΑΧΝΩΝ	2228022670				
7.	ΕΦΟΡΕΙΑ ΑΡΧΑΙΟΤΗΤΩΝ ΕΥΒΟΙΑΣ	2221022402 2222091327 2221022402 2224029218		ΑΓΓΕΛΙΚΗ ΣΙΜΩΣΙ ΑΜΕΡΙΣΣΑ ΦΤΟΥΛΗ ΆΓΓΕΛΟΣ ΡΙΤΣΩΝΗΣ ΦΑΝΗ ΣΤΑΥΡΟΥΛΑΚΗ	6976334987 6973578115 6939700309 6937023677	dritsonis@culture.gr funny00000@gmail.gr
8.	ΥΠΗΡΕΣΙΑ ΝΕΩΤΕΡΩΝ ΜΝΗΜΕΙΩΝ ΚΑΙ ΤΕΧΝΙΚΩΝ ΈΡΓΩΝ ΑΤΤΙΚΗΣ, ΑΝΑΤΟΛΙΚΗΣ ΣΤΕΡΕΑΣ ΕΛΛΑΔΑΣ ΚΑΙ ΚΥΚΛΑΔΩΝ (ΒΟΙΩΤΙΑ- ΕΥΒΟΙΑ)	210 3253059(4104) 210 3253059		ΜΑΡΙΑ ΜΑΝΟΥΔΗ ΣΤΑΥΡΟΣ ΤΣΑΒΑΛΟΣ	6949731858 6944905164	mmanoudi@culture.gr stsavalos@culture.gr

ΜΗΧΑΝΙΚΟΙ ΔΙΕΥΘΥΝΣΗΣ ΤΕΧΝΙΚΩΝ ΕΡΓΩΝ Π.Ε. ΕΥΒΟΙΑΣ

Α/Α	ΟΝΟΜΑΤΕΠΩΝΥΜΟ			ΤΗΛΗΛΕΦΩΝΟ	ΚΙΝΗΤΟ	EMAIL
1.	ΑΝΥΦΑΝΤΗ ΓΕΩΡΓΙΑ	ΤΕ	ΕΙΔ. ΜΗΧΑΝΟΛΟΓΩΝ ΜΗΧ/ΚΩΝ	2221453842	6937354477	anyfanti.g@evia.pste.gov.gr

2.	ΒΑΓΓΕΛΑΚΟΣ ΑΛΕΞΑΝΔΡΟΣ	ΠΕ	ΠΟΛΙΤΙΚΩΝ ΜΗΧ/ΚΩΝ	2221353826	6947373963	vaggelakos.a@evia.pste.gov.gr
3.	ΒΑΣΙΛΕΙΟΥ ΕΛΕΝΗ	ΠΕ	ΠΟΛΙΤΙΚΩΝ ΜΗΧ/ΚΩΝ	2221353836	6974196045	vasiliou.e@evia.pste.gov.gr
4.	ΒΟΥΓΙΟΥΚΑΛΑΚΙΣ ΙΩΑΝΝΗΣ	ΤΕ	ΕΙΔ. ΜΗΧΑΝΟΛΟΓΩΝ ΜΗΧ/ΚΩΝ	2221353846	6946305675	vougioukalakis@evia.pste.gov.gr
5.	ΓΝΩΣΤΟΠΟΥΛΟΣ ΙΠΠΟΚΡΑΤΗΣ τ ΧΡΗΣΤΟΥ	ΠΕ	ΠΟΛΙΤΙΚΩΝ ΜΗΧ/ΚΩΝ	εκτός Ελλάδας		gnostopoulos.i@evia.pste.gov.gr
6.	ΖΕΡΒΑ ΔΕΣΠΟΙΝΑ	ΠΕ	ΑΓΡΟΝ. ΤΟΠΟΓΡΑΦΩΝ ΜΗΧΑΝΙΚΩΝ	2221353820	6979340003	zerva@evia.pste.gov.gr
7.	ΚΗΛΙΦΗΣ ΕΜΜΑΝΟΥΗΛ τ ΑΝΤΩΝΙΟΥ	ΠΕ	ΠΟΛΙΤΙΚΩΝ ΜΗΧ/ΚΩΝ	2221353840	6944332484	kilifis.m@evia.pste.gov.gr
8.	ΚΛΗΜΑΤΑΡΙΩΤΗΣ ΔΗΜΗΤΡΙΟΣ	ΠΕ	ΠΟΛΙΤΙΚΩΝ ΜΗΧ/ΚΩΝ	2221353805	6945380437	klimatariotis.d@evia.pste.gov.gr
9.	ΚΟΥΔΟΥΝΗ ΣΟΦΙΑ	ΠΕ	ΑΡΧΙΤΕΚΤΟΝΩΝ ΜΗΧ/ΚΩΝ	2221353827	6972037783	koudouni.s@evia.pste.gov.gr
10.	ΚΟΤΣΙΜΠΟΥ ΜΑΡΙΑ	ΠΕ	ΜΗΧ/ΚΩΝ ΧΩΡΟΤΑΞΙΑΣ- ΠΕΡΙΒ/ΝΤΟΣ	2221353831	6941181682	kotsimpou.m@evia.pste.gov.gr
11.	ΚΟΥΤΣΟΥΚΟΥ ΜΑΡΙΝΑ τ ΑΠΟΣΤΟΛΟΥ	ΠΕ	ΜΗΧΑΝΟΛΟΓΩΝ ΜΗΧ/ΚΩΝ	2221353841	6945770728	koutsoukou.m@evia.pste.gov.gr
12.	ΚΡΙΤΣΙΜΑΣ ΔΙΑΜΑΝΤΗΣ τ ΙΩΑΝΝΗ	ΤΕ	ΤΟΠΟΓΡΑΦΩΝ ΜΗΧ/ΚΩΝ	2221353822	6946674251	kyparissopoulos.i@evia.pste.gov.gr
13.	ΚΥΠΑΡΙΣΣΟΠΟΥΛΟΣ ΙΩΑΝΝΗΣ τ ΓΕΩΡΓΙΟΥ	ΠΕ	ΠΟΛΙΤΙΚΩΝ ΜΗΧ/ΚΩΝ	2221353828	6977243470	kritsimas.d@evia.pste.gov.gr
14.	ΚΩΤΣΟΠΟΥΛΟΣ ΑΝΤΩΝΙΟΣ τ ΘΕΟΔΩΡΟΥ	ΠΕ	ΠΟΛΙΤΙΚΩΝ ΜΗΧ/ΚΩΝ	2221353810	6944979668	kotsopoulos.a@evia.pste.gov.gr
15.	ΛΟΛΑΚΑΣ ΑΝΑΣΤΑΣΙΟΣ τ ΚΩΝ/ΝΟΥ	ΠΕ	ΑΓΡΟΝ. ΤΟΠΟΓΡΑΦΩΝ ΜΗΧΑΝΙΚΩΝ	2221353538	6976643474	lolakas.a@evia.pste.gov.gr
16.	ΠΑΝΑΓΟΥΛΑΚΗ ΣΤΑΥΡΟΥΛΑ τ ΗΛΙΑ	ΠΕ	ΠΟΛΙΤΙΚΩΝ ΜΗΧ/ΚΩΝ	2221353837	6972397945	panagoulaki.s@evia.pste.gov.gr

17.	ΠΑΠΠΑ ΑΝΝΑ τ ΔΗΜΗΤΡΙΟΥ	ΠΕ	ΑΡΧΙΤΕΚΤΟΝΩΝ ΜΗΧ/ΚΩΝ	2221353832	6944757554	pappa.a@evia.pste.gov.gr
18.	ΠΑΤΕΡΙΤΣΑΣ ΒΑΣΙΛΕΙΟΣ τ ΑΘΑΝΑΣΙΟΥ	ΠΕ	ΠΟΛΙΤΙΚΩΝ ΜΗΧ/ΚΩΝ	2221353815	6945416418	pateritsas.v@evia.pste.gov.gr
19.	ΠΟΛΙΤΗΣ ΕΥΑΓΓΕΛΟΣ τ ΝΙΚΟΛΑΟΥ	ΠΕ	ΠΟΛΙΤΙΚΩΝ ΜΗΧ/ΚΩΝ	2221353813	6947814356	politis@evia.pste.gov.gr
20.	ΠΥΘΟΥΛΑ ΦΙΛΙΩ	ΤΕ	ΤΟΠΟΓΡΑΦΩΝ ΜΗΧ/ΚΩΝ			pithoula.f@evia.pste.gov.gr
21.	ΣΕΓΓΟΣ ΓΕΩΡΓΙΟΣ τ ΣΠΥΡΙΔΩΝΑ	ΤΕ	ΤΟΠΟΓΡΑΦΩΝ ΜΗΧ/ΚΩΝ	2221353808	6944928475	seggos.g@evia.pste.gov.gr
22.	ΤΣΑΤΣΑΝΗΣ ΠΑΝΑΓΙΩΤΗΣ τ ΚΩΝ/ΝΟΥ	ΠΕ	ΑΡΧΙΤΕΚΤΟΝΩΝ ΜΗΧ/ΚΩΝ	2221353833	6947682467	tsatsanis.p@evia.pste.gov.gr
23.	ΧΑΤΖΗΠΑΚΟΥ ΠΑΝΑΓΙΩΤΑ τ ΝΙΚΟΛΑΟΥ	ΠΕ	ΑΡΧΙΤΕΚΤΟΝΩΝ ΜΗΧ/ΚΩΝ	2221353829	6936813431	xatzipakou.p@evia.pste.gov.gr

ΝΟΜΟΣ	ΕΙΔΟΣ ΜΕΣΟΥ	ΟΝΟΜΑΣΙΑ ΜΜΕ	ΟΝΟΜΑΤΕΡΩΝΥΜΟ ΔΗΜΟΣΙΟΓΡΑΦΟΥ	ΤΗΛ. ΕΠΙΚΟΙΝΩΝΙΑΣ	ΔΙΕΥΘΥΝΣΗ	Τ.Κ.	E-MAIL
ΕΥΒΟΙΑ	ΕΦΗΜΕΡΙΔΑ	ΤΑ ΝΕΑ ΤΗΣ ΕΡΕΤΡΙΑΣ-ΑΛΙΒΕΡΙΟΥ-ΚΥΜΗΣ-ΚΑΡΥΣΤΟΥ	ΕΦΗ ΝΤΙΝΗ	ΤΗΛ. 6975300173	ΚΟΡΥΤΣΑΣ 5, ΧΑΛΚΙΔΑ	ΤΚ. 34100	efidini@gmail.c
ΕΥΒΟΙΑ	ΕΦΗΜΕΡΙΔΑ	ΕΥΒΟΙΚΗ ΓΝΩΜΗ	ΙΩΑΝΝΗΣ & ΑΚΗΣ ΘΕΟΦΑΝΙΔΗΣ	ΤΗΛ. 22210 61240, 22210 61260	ΔΗΜΑΡΧΟΥ ΣΚΟΥΡΑ – ΔΥΟ ΔΕΝΤΡΑ, ΧΑΛΚΙΔΑ	ΤΚ. 34100	evognomi@oten
ΕΥΒΟΙΑ	ΙΝΤΕΡΝΕΤ	ΕΓΝΟΜΙ			ΔΗΜΑΡΧΟΥ ΣΚΟΥΡΑ – ΔΥΟ ΔΕΝΤΡΑ, ΧΑΛΚΙΔΑ		info@egnomi.
ΕΥΒΟΙΑ	ΕΦΗΜΕΡΙΔΑ	ΕΥΒΟΙΚΗ ΓΝΩΜΗ	ΝΙΚΟΣ ΑΝΤΩΝΙΟΥ	ΤΗΛ. 6978003005	ΔΗΜΑΡΧΟΥ ΣΚΟΥΡΑ – ΔΥΟ ΔΕΝΤΡΑ, ΧΑΛΚΙΔΑ	ΤΚ. 34100	ev_gnomi@otene
ΕΥΒΟΙΑ	ΕΦΗΜΕΡΙΔΑ	ΣΤΕΡΕΑ ΝΕΑ	ΑΝΔΡΕΑΣ ΚΟΥΚΟΥΡΑΣ	ΤΗΛ. 6974034392	ΚΑΤΣΙΚΟΓΙΑΝΝΗΣ 18, ΧΑΛΚΙΔΑ	ΤΚ. 34100	info@stereanews.gr.th.k
ΕΥΒΟΙΑ	ΕΦΗΜΕΡΙΔΑ	ΝΕΑ ΠΡΟΟΔΕΥΤΙΚΗ ΕΥΒΟΙΑ	ΔΕΜΕΡΤΖΗΣ ΔΗΜΗΤΡΗΣ	ΤΗΛ. 2221024605, 6947271153	ΤΣΙΡΙΓΙΩΤΗ 29, ΧΑΛΚΙΔΑ	ΤΚ. 34100	
ΕΥΒΟΙΑ	ΕΦΗΜΕΡΙΔΑ	Ο ΠΑΛΜΟΣ ΤΗΣ ΒΟΡΕΙΑΣ ΕΥΒΟΙΑΣ		ΤΗΛ. 22260 – 47300	28 ^{ος} ΟΚΤΩΒΡΙΟΥ 16, (Έναντι Ι.Ν Ευαγγελιστριας), ΒΟΡΕΙΑ ΕΥΒΟΙΑ	ΤΚ. 34200	info@palmosev
ΕΥΒΟΙΑ	ΕΦΗΜΕΡΙΔΑ	ΕΥΒΟΙΚΟΣ ΤΥΠΟΣ - ΚΑΘΗΜΕΡΙΝΗ ΕΥΒΟΙΑΣ	ΜΙΝΑ ΖΗΣΙΜΟΥ	Τηλ: 6942935650 - 6946917963 - ΤΗΛ. 2221024605	ΤΣΙΡΙΓΙΩΤΗ 29, ΧΑΛΚΙΔΑ	ΤΚ. 34100	evokostypos@gma
ΣΚΥΡΟΣ	ΕΦΗΜΕΡΙΔΑ	ΠΥΓΜΗ ΣΚΥΡΟΥ	ΑΝΝΑ ΚΟΥΤΣΟΥΠΗ - ΓΙΑΝΝΗΣ ΕΥΓΕΝΙΚΟΣ	ΤΗΛ 6973430671 - 2222092400	ΧΩΡΑ ΣΚΥΡΟΣ	ΤΚ. 34007	info@skyros-pigm
ΕΥΒΟΙΑ	TV	STAR ΚΕΝΤΡΙΚΗΣ ΕΛΛΑΔΑΣ	ΙΩΑΝΝΑ ΚΑΡΑΓΙΑΝΝΗ	ΤΗΛ. 6976867359	ΘΕΡΜΟΠΥΛΩΝ 70, ΛΑΜΙΑ	ΤΚ. 35100	ioanna_karagianni@hotmail
ΕΥΒΟΙΑ	ΡΑΔΙΟΦΩΝΟ	ΑΡΜΟΝΙΑ FM 96,9	ΑΝΔΡΕΑΣ ΣΤΑΘΗΣ	ΤΗΛ. 2221040100	5ο χιλ. ΧΑΛΚΙΔΑΣ – ΑΡΤΑΚΗΣ, ΧΑΛΚΙΔΑ	ΤΚ. 34100	armoniar@otene
ΕΥΒΟΙΑ	ΡΑΔΙΟΦΩΝΟ	ΡΑΔΙΟ ΙΣΤΙΑΙΑ 100.4		ΤΗΛ. 2226055010-12	ΑΘ.ΚΟΡΦΙΑΤΗ 2, ΙΣΤΙΑΙΑ Β.ΕΥΒΟΙΑ	ΤΚ 34200	info@radioist.bi
ΕΥΒΟΙΑ	ΡΑΔΙΟΦΩΝΟ	NRG 95 FM	ΝΙΚΟΣ ΚΑΡΤΕΛΙΑΣ MEDIA GROUP	ΤΗΛ. 22210 85050	ΧΑΪΝΑ 7, ΧΑΛΚΙΔΑ	ΤΚ. 3410	info@nrg95.g
ΕΥΒΟΙΑ	ΡΑΔΙΟΦΩΝΟ	ΣΟΚ FM 104.8	ΝΙΚΟΣ ΚΑΡΤΕΛΙΑΣ MEDIA GROUP	ΤΗΛ. 22210 62700	ΘΗΒΩΝ 53 ^ο , ΧΑΛΚΙΔΑ	ΤΚ. 35100	info@sokfm.
ΕΥΒΟΙΑ	ΡΑΔΙΟΦΩΝΟ	HOME FM 89,1	ΕΙΡΗΝΗ ΛΟΥΚΑ	6976688044	ΣΤΥΡΩΝ 21, ΧΑΛΚΙΔΑ	ΤΚ 34100	adv@home981
ΕΥΒΟΙΑ	ΡΑΔΙΟΦΩΝΟ		ΔΗΜΗΤΡΗΣ ΑΥΓΕΡΟΣ	6973992722	ΣΤΥΡΩΝ 21, ΧΑΛΚΙΔΑ	ΤΚ 34100	info@home891
ΕΥΒΟΙΑ	ΡΑΔΙΟΦΩΝΟ	ΡΑΔΙΟ ΑΛΙΒΕΡΙ 102.2	Τ. ΓΚΟΤΣΗ & ΣΙΑ Ε.Ε.	ΤΗΛ. 22230 24442	ΜΠΑΚΟΛΑ 26, ΛΙΒΕΡΙ	ΤΚ 34500	radioa1@otene
ΕΥΒΟΙΑ	ΡΑΔΙΟΦΩΝΟ	ΡΑΔΙΟ ΑΜΑΡΥΝΘΟΣ		ΤΗΛ. 22290 38697 - 6937308138	ΑΓ. ΙΩΑΝΝΟΥ 14, ΑΜΑΡΥΝΘΟΣ	ΤΚ. 34006	sales@radioamaryn
ΕΥΒΟΙΑ	ΡΑΔΙΟΦΩΝΟ	ΡΑΔΙΟ ΉΝΑ FM 98.1	ΜΑΝΟΣ ΠΑΠΑΜΑΚΑΡΙΟΣ	ΤΗΛ. 2221302187	ΧΑΪΝΑ 7, ΧΑΛΚΙΔΑ	ΤΚ. 34100	papama@otene
ΕΥΒΟΙΑ	ΡΑΔΙΟΦΩΝΟ	96,5 FM - Ο ΣΤΑΘΜΟΣ ΤΩΝ ΕΡΓΑΖΟΜΕΝΩΝ	ΔΗΜΗΤΡΗΣ ΑΠΟΣΤΟΛΟΥ	ΤΗΛ. 22210 74965 - 6945261936	ΦΡΙΖΗ 10, ΧΑΛΚΙΔΑ	ΤΚ. 34100	fmradio965@yahoo
ΕΥΒΟΙΑ	ΡΑΔΙΟΦΩΝΟ	JUST RADIO FM 93		ΤΗΛ. 2221 117474	ΧΑΪΝΑ 7-9, ΝΕΑΠΟΛΗ ΧΑΛΚΙΔΑ	ΤΚ. 34100	info@justradio.
ΕΥΒΟΙΑ	ΡΑΔΙΟΦΩΝΟ	ΚΟΣΜΟΣ FM 100		ΤΗΛ. 22210 90300	ΑΓ.ΕΛΕΟΥΣΑ, ΧΑΛΚΙΔΑ	ΤΚ. 34100	kosmosfm@otene
ΕΥΒΟΙΑ	ΡΑΔΙΟΦΩΝΟ	ΡΑΔΙΟ 97.7 FM	ΙΕΡΑ ΜΗΤΡΟΠΟΛΗ ΧΑΛΚΙΔΑΣ	ΤΗΛ. 22210 84744	ΒΑΚΗ 21, ΧΑΛΚΙΔΑ	ΤΚ. 34100	
ΕΥΒΟΙΑ	ΡΑΔΙΟΦΩΝΟ	ΑΒΑΝΤΙ FM 101.2		ΤΗΛ. 22210 38111	ΠΗΝΕΛΟΠΗΣ 33 ΠΑΡΑΛΙΑ ΑΥΛΙΔΑΣ, ΧΑΛΚΙΔΑ	ΤΚ. 34100	avantifm@otene
ΕΥΒΟΙΑ	ΡΑΔΙΟΦΩΝΟ	ΕΥΡΙΠΟΣ FM 90	ΕΦΗ ΝΤΙΝΗ	ΤΗΛ. 6975300173, 2221075125	ΧΑΪΝΑ 7, ΧΑΛΚΙΔΑ	ΤΚ. 34100	info@90fm.g
ΕΥΒΟΙΑ	ΙΝΤΕΡΝΕΤ	ΕΒΙΑΚΟΣΜΟΣ.GR	ΕΦΗ ΝΤΙΝΗ	ΤΗΛ. 6975300173	ΚΟΡΥΤΣΑΣ 5, ΧΑΛΚΙΔΑ	ΤΚ, 34100	info@eviakosmo
ΕΥΒΟΙΑ	ΙΝΤΕΡΝΕΤ	ΕΒΙΑ ΤΟΡ	ΣΤΕΛΛΑ ΦΙΛΙΠΠΟΥ	ΤΗΛ. 6944437405	ΛΕΛΑΣ ΚΑΡΑΓΙΑΝΝΗ 8, ΧΑΛΚΙΔΑ	ΤΚ 34100	eviatop@gmail.c
ΕΥΒΟΙΑ	ΙΝΤΕΡΝΕΤ	ΕΒΙΑΜΑ.GR	ΜΑΤΙΝΑ ΡΕΤΣΑ	ΤΗΛ. 6944941980	ΖΗΤΣΗΣ 94, ΙΛΙΟΝ, ΑΘΗΝΑ		retsamatina@gmail.com.
ΕΥΒΟΙΑ	ΙΝΤΕΡΝΕΤ	ΕΥΡΙΠΟΣ NEWS	ΕΥΡΥΠΙΔΗΣ ΚΟΡΩΝΗΣ	ΤΗΛ. 2221026106, 6997009700	ΧΡΙΣΤΟΔΟΥΛΟΥ 31Α, ΧΑΛΚΙΔΑ	ΤΚ.34132	evripostv@hotmail
ΕΥΒΟΙΑ	ΙΝΤΕΡΝΕΤ	ΕΒΙΑPORTAL.GR	ΒΙΚΥ ΜΟΥΛΟΥ	ΤΗΛ. 6972697039	ΔΡΥΟΠΩΝ 19, ΧΑΛΚΙΔΑ	ΤΚ. 34100	v.moulou@pontemedi.c
ΕΥΒΟΙΑ	ΙΝΤΕΡΝΕΤ	ΕΒΙΑΤODAY.NEWS	ΜΑΝΟΣ ΠΑΠΑΜΑΚΑΡΙΟΣ	ΤΗΛ. 2221302187 - 6936662892	ΧΑΪΝΑ 7, ΧΑΛΚΙΔΑ	ΤΚ. 34100	eviatoday1@gmail.com.pa
ΕΥΒΟΙΑ	ΙΝΤΕΡΝΕΤ	ΕΒΙΑZOOM.GR - ΕΥΒΟΙΑ NEWS	ΜΙΧΑΛΗΣ ΤΣΟΚΑΝΗΣ	ΤΗΛ. 6942 972338	ΧΑΛΚΙΔΑ	ΤΚ. 34100	eviazoom@yahoo
ΕΥΒΟΙΑ	ΙΝΤΕΡΝΕΤ	ΕΒΙΑNEWS.COM - ΕΒΙΑ NEWS	ΓΙΩΡΓΟΣ ΚΟΥΤΣΕΛΙΝΗΣ	ΤΗΛ. 6947524818	ΧΑΛΚΙΔΑ	ΤΚ.34100	info@evianews.com, evian
ΕΥΒΟΙΑ	ΙΝΤΕΡΝΕΤ	ΕΒΙΑNEXT.GR	ΠΑΝΟΣ ΤΣΑΚΑΛΗΣ	ΤΗΛ. 6970 980060	ΧΑΛΚΙΔΑ	ΤΚ. 34100	evianext@gmail.
ΕΥΒΟΙΑ	ΙΝΤΕΡΝΕΤ	EVIA-HALKIDA.BLOGSPOT.COM	ΗΛΙΑΣ ΘΑΛΑΣΣΗΣ (ΦΩΤΟΓΡΑΦΟΣ)		ΧΑΛΚΙΔΑ	ΤΚ. 34100	
ΕΥΒΟΙΑ	ΙΝΤΕΡΝΕΤ	ΕΒΙΑ24ORES.GR	ΔΗΜΗΤΡΑ ΣΕΤΤΑ	ΤΗΛ. 6909455661	ΔΩΔΕΚΑΝΗΣΟΥ 58, ΑΙΓΑΛΕΩ ΑΤΤΙΚΗΣ		evia24ores@gmail
ΕΥΒΟΙΑ	ΙΝΤΕΡΝΕΤ	IN-KARYSTOS.GR			ΚΑΡΥΣΤΟΣ	ΤΚ. 34001	info@in-karysto
ΕΥΒΟΙΑ	ΙΝΤΕΡΝΕΤ	ΝΟΤΙΟΣ-ΕΒΟΙΚΟΣ.BLOGSPOT.COM					notiosevoikos@gm
ΕΥΒΟΙΑ	ΙΝΤΕΡΝΕΤ	ΕΒΙΑ TIMES					eviatimes24@gma
ΕΥΒΟΙΑ	ΙΝΤΕΡΝΕΤ	ΙΣΤΙΑΙΑ NEWS					istijianews@gmai
ΕΥΒΟΙΑ	ΙΝΤΕΡΝΕΤ	ΕΛΕΥΘΕΡΗ ΓΝΩΜΗ	ΑΣΤΕΡΙΟΣ ΓΚΑΡΑΣ	ΤΗΛ. 6939339323			eleyuerh@gmail.
ΕΥΒΟΙΑ	ΙΝΤΕΡΝΕΤ	ΕΒΙΑDOT.BLOGSPOT.COM					eviadot@gmail.c
ΕΥΒΟΙΑ	ΙΝΤΕΡΝΕΤ	ΕΒΙΑIN.BLOGSPOT.COM	ΝΙΚΟΣ ΑΓΓΕΛΗΣ	ΤΗΛ. 6973311551			evianin1111@gma
ΕΥΒΟΙΑ	ΙΝΤΕΡΝΕΤ	ΕΒΙΑTHEMA.GR	ΣΩΤΗΡΗΣ ΜΠΑΡΣΑΚΗΣ	ΤΗΛ. 6982969989	ΚΡΙΕΖΟΤΟΥ 20, ΨΑΧΝΑ	ΤΚ. 34400	info@eviathema, eviathe
ΕΥΒΟΙΑ	ΙΝΤΕΡΝΕΤ	ΕΒΙΑLEAD.GR	ΚΟΣΜΑΣ ΣΟΡΟΠΟΥΛΟΣ	ΤΗΛ. 2221181204 - 6988082339	Μπαλαλαίων 1 Χαλκίδα	ΤΚ. 34100	soropoulos@gmail.com, ev
ΕΥΒΟΙΑ	ΙΝΤΕΡΝΕΤ	ΕΒΟΙΚΟΣΤΙΠΟΣ.GR		ΤΗΛ. 6942 935650	ΧΑΛΚΙΔΑ	ΤΚ. 34100	evokostypos@gma
ΕΥΒΟΙΑ	ΙΝΤΕΡΝΕΤ	SQUARE.GR	ΒΑΓΙΑΣ ΚΑΤΣΟΣ	ΤΗΛ. 2226043345	ΧΑΛΚΙΔΑ	ΤΚ. 34100	info@square.g
ΕΥΒΟΙΑ	ΙΝΤΕΡΝΕΤ	ΙΣΤΙΑΙΑPRESS.BLOGSPOT.GT			ΙΣΤΙΑΙΑ		istbiapress@yahoo
ΕΥΒΟΙΑ	ΙΝΤΕΡΝΕΤ	SOFIASCOMMENTS.COM	ΣΟΦΙΑ ΚΟΛΛΙΑ	ΤΗΛ. 6970803306	ΚΑΡΥΣΤΟΣ	ΤΚ.34001	kollia_sophia@gma
ΕΥΒΟΙΑ	ΙΝΤΕΡΝΕΤ	NEASTYRANNEWS.BLOGSPOT.COM			ΝΕΑ ΣΤΥΡΑ	ΤΚ. 34015	neastyranews@hotmail
ΕΥΒΟΙΑ	ΙΝΤΕΡΝΕΤ	PSAXNA.GR		ΤΗΛ. 6936 638343	ΨΑΧΝΑ	ΤΚ. 34400	info@psaxna.g
ΕΥΒΟΙΑ	ΙΝΤΕΡΝΕΤ	ΔΙΑΒΛΟΣNEWS.GR			ΙΣΤΙΑΙΑ	ΤΚ. 34400	info@diavlosnew
ΕΥΒΟΙΑ	ΙΝΤΕΡΝΕΤ	ΕΒΙΑ365.GR	Ειρήνη Λακούλη	ΤΗΛ. 210 2012586, 6945380086	ΑΘΗΝΑ		info@evia365.gr, ilakouli
ΕΥΒΟΙΑ	ΙΝΤΕΡΝΕΤ	EDIPSOSPOST.BLOGSPOT.GR	ΑΠΟΣΤΟΛΟΣ ΑΓΓΕΛΟΠΟΥΛΟΣ		ΑΙΔΗΨΟΣ	ΤΚ. 34300	edipsospost@gma
ΕΥΒΟΙΑ	ΙΝΤΕΡΝΕΤ	POLIS POST					evia@polispost.c
ΕΥΒΟΙΑ	ΙΝΤΕΡΝΕΤ	GETOMAGAZINE	ΘΕΟΦΙΛΗΣ				info@ghet_bmagaz
ΕΥΒΟΙΑ	ΙΝΤΕΡΝΕΤ	EXPRESS ΕΒΙΑ	ΣΤΑΜΑΤΟΥΛΑ ΛΕΒΕΝΤΗ	2223024771 - 6977136420	ΝΟΤΙΑ ΕΥΒΟΙΑ		expressevia@gmail
ΕΥΒΟΙΑ	ΙΝΤΕΡΝΕΤ	ΒΟΡΕΙΑ ΕΥΒΟΙΑ					vorjaevia@gmail.
ΕΥΒΟΙΑ	ΙΝΤΕΡΝΕΤ	GETOMAGAZINE	ΘΕΟΦΙΛΗΣ				info@ghet_bmagaz

ΠΕΡΙΦΕΡΕΙΑΚΗ ΕΝΟΤΗΤΑ ΕΥΡΥΤΑΝΙΑΣ

ΠΕΡΙΦΕΡΕΙΑΚΗ ΕΝΟΤΗΤΑ ΕΥΡΥΤΑΝΙΑΣ		ΣΤΑΘΕΡΟ ΤΗΛΕΦΩΝΟ	ΦΑΞ	ΟΝΟΜΑΤΕΠΩΝΥΜΟ	ΚΙΝΗΤΟ ΤΗΛΕΦΩΝΟ
1.	ΑΝΤΙΠΕΡΙΦΕΡΕΙΑΡΧΗΣ	2237050709	2237350708	Α.ΤΑΣΙΟΣ	6974031784
2.	ΤΜ. ΠΟΛΙΤ. ΠΡΟΣΤΑΣΙΑΣ	2237352419	2237080212 22373 52434	Κ.ΚΟΝΤΟΠΑΝΟΣ Α. ΜΠΙΚΑΣ	6977700151 6980221757
3.	Δ.Τ.Ε. Π.Ε. ΕΥΡΥΤΑΝΙΑΣ	2237352440 2237350717	2237352432	Π.ΚΛΕΣΙΟΡΑΣ	6972230695
4.	Δ.Τ.Ε. Π.Ε. ΕΥΡΥΤΑΝΙΑΣ (Τ.Σ.Ε.)	2237352428	2237352432	Π.ΒΟΝΟΡΤΑΣ	6974114887
5.	ΔΙΟΙΚΗΤΗΣ ΠΥΡΟΣΒΕΣΤΙΚΩΝ ΥΠΗΡΕΣΙΩΝ Ν. ΕΥΡΥΤΑΝΙΑΣ	2237023101	2237023109	ΣΤΑΥΡΟΣ ΦΑΚΙΤΣΑΣ	6937210327 6974466788
6.	Π.Υ. ΚΑΡΠΕΝΗΣΙΟΥ	2237023102	2237023109	ΣΤΕΡΓΙΟΣ ΦΥΣΕΚΗΣ	6936022292 6974099300
7.	ΚΛΙΜΑΚΙΟ ΦΟΥΡΝΑΣ	2237051199	2237051019	Χ.ΜΠΑΚΟΓΙΩΡΓΟΣ	6974747296
8.	Δ/ΝΣΗ ΔΑΣΩΝ	2237022946	2237023017	Ι.ΦΑΚΚΑΣ	6977702292
9.	ΔΑΣΑΡΧΕΙΟ ΚΑΡΠΕΝΗΣΙΟΥ	2237022204	2237080006	Ι. ΚΑΡΚΑΝΗΣ	6977788398
10.	ΔΑΣΑΡΧΕΙΟ ΦΟΥΡΝΑΣ	2237051233	2237051540	Ι.ΦΑΚΚΑΣ	6977702292
11.	Δ/ΝΣΗ ΑΣΤΥΝΟΜΙΑΣ	2237089151 2237022224	2237022233	ΜΟΥΤΣΩΚΟΣ ΧΡΗΣΤΟΣ	6977788502 6974408181
12.	ΑΣΤΥΝ.ΤΜΗΜΑ ΚΑΡΠΕΝΗΣΙΟΥ	2237089162	2237022233	Β.ΧΑΤΖΗΓΕΩΡΓΟΣ	6942016241
13.	ΤΜΗΜΑ ΑΣΦΑΛΕΙΑΣ ΚΑΡΠΕΝΗΣΙΟΥ	2237089172	2237022233	ΓΕΩΡΓΙΟΣ ΦΥΚΑΣ	6947272134
14.	ΑΣΤΥΝ.ΤΜΗΜΑ ΑΓΡΑΦΩΝ	2237031216 2237033000	2237031196	ΣΙΟΡΙΚΗΣ ΘΩΜΑΣ	6986679974
15.	ΑΣΤΥΝ.ΤΜΗΜΑ ΑΓΡΑΦΩΝ	2237031216 2237033000	2237031196	ΣΙΟΡΙΚΗΣ ΘΩΜΑΣ	6986679974
16.	ΑΣΤΥΝ.ΣΤΑΘΜΟΣ ΦΟΥΡΝΑΣ	2237051222	2237045122	Ι. ΡΙΖΟΣ	6972176707
17.	ΑΣΤΥΝ.ΣΤΑΘΜΟΣ ΠΡΟΥΣΟΥ	2237080722	-	Α. ΠΑΤΛΙΑΣ	6976777572
18.	ΓΕΝ.ΝΟΜ.ΝΟΣΟΚΟΜ.	2237350100	2237080684	Δ. ΚΑΡΑΤΣΙΚΗΣ	6972013181

19.	ΚΕΝΤΡΟ ΥΓΕΙΑΣ ΔΥΤ.ΦΡΑΓΚΙΣΤΑΣ	2237351000	2237095382	Ν.ΠΑΠΑΝΙΚΟΛΑΟΥ	6937278844
-----	---	------------	------------	----------------	------------

**ΤΗΛΕΦΩΝΑ ΔΗΜΑΡΧΩΝ ΚΑΙ ΑΝΤΙΔΗΜΑΡΧΩΝ ΥΠΕΥΘΥΝΩΝ
ΓΙΑ ΘΕΜΑΤΑ ΠΟΛΙΤΙΚΗΣ ΠΡΟΣΤΑΣΙΑΣ Π.Ε. ΕΥΡΥΤΑΝΙΑΣ**

Α/Α	ΥΠΗΡΕΣΙΑ	ΤΗΛΕΦΩΝΑ ΥΠΗΡΕΣΙΑΣ	FAX ΥΠΗΡΕΣΙΑΣ	ΟΝΟΜΑΤΕΠΩΝΥΜΟ	ΚΙΝΗΤΟ ΤΗΛΕΦΩΝΟ	EMAIL
1.	ΔΗΜΑΡΧΟΣ ΚΑΡΠΕΝΗΣΙΟΥ	2237350051	2237350028	Ν.ΣΟΥΛΙΩΤΗΣ	6977360415 6986824040	nikolaos.souliotis@gmail.com contact@karpnissi.gr
2.	ΥΠΕΥΘΥΝΟΣ Π. Π. – ΑΝΤΙΔΗΜΑΡΧΟΣ	2237350042	2237350028	Π.ΧΑΛΚΙΑΣ	6977687860 6986824545	contact@karpnissi.gr
3.	ΔΗΜΑΡΧΟΣ ΑΓΡΑΦΩΝ	2237351315	2237351313	ΚΑΡΔΑΜΠΙΚΗΣ ΑΛΕΞΑΝΔΡΟΣ	6947430382	alexis1kardabikis@gmail.com info@agrafa.gr
4.	ΥΠΕΥΘΥΝΟΣ Π. Π. – ΑΝΤΙΔΗΜΑΡΧΟΣ	2237351319	2237351313	ΖΑΧΑΡΑΚΗΣ ΠΑΝΑΓΙΩΤΗΣ	6972607015	info@agrafa.gr

ΛΟΙΠΟΙ ΦΟΡΕΙΣ Π.Ε. ΕΥΡΥΤΑΝΙΑΣ

Α/Α	ΥΠΗΡΕΣΙΑ	ΤΗΛΕΦΩΝΑ ΥΠΗΡΕΣΙΑΣ	FAX ΥΠΗΡΕΣΙΑΣ	ΟΝΟΜΑΤΕΠΩΝΥΜΟ	ΚΙΝΗΤΟ ΤΗΛΕΦΩΝΟ	EMAIL
1.	ΔΕΔΔΗΕ: ΤΕΧΙΚΟ ΤΜΗΜΑ	2237089130 2237025339	2237081023 2237025217	Δ.ΚΑΝΤΖΙΟΣ	6972288469	
2.	ΟΤΕ: ΤΕΧΙΚΟ ΤΜΗΜΑ	2237080163	2237025699	Γ. ΓΟΥΡΓΙΩΤΗΣ	6973037712	
	ΣΥΛΛΟΓΟΙ					

3.	ΚΥΝΗΓΗΤΙΚΟΣ ΚΑΡ/ΣΙΟΥ			Θ.ΓΙΑΝΝΙΣΙΩΤΗΣ	6938907651	
4.	ΟΡΕΙΒΑΤΙΚΟΣ ΚΑΡ/ΣΙΟΥ			Σ.ΠΑΠΑΧΡΗΣΤΟΣ (Α. ΚΑΡΑΓΚΟΥΝΗΣ)	6949086865 (6974031792)	
5.	ΕΦΟΡΕΙΑ ΑΡΧΑΙΟΤΗΤΩΝ ΦΘΙΩΤΙΔΟΣ ΚΑΙ ΕΥΡΥΤΑΝΙΑΣ	2231047628, 2231047629 2233023355 2231047628, 2231047629		ΕΥΘΥΜΙΑ ΚΑΡΑΝΤΖΑΛΗ ΕΛΕΝΗ ΖΑΧΟΥ ΙΩΑΝΝΑ ΜΑΝΩΛΟΥΔΗ ΧΡΗΣΤΟΣ ΒΑΠΟΡΑΚΗΣ ΑΘΑΝΑΣΙΟΣ ΝΤΙΝΟΠΟΥΛΟΣ	6972777517 6972777508 6970155625 6972777520 6947155314	ekarantzali@culture.gr ezachou@culture.gr imanoloudi@culture.gr chvaporakis@culture.gr antinopoulos@culture.gr
6.	ΥΠΗΡΕΣΙΑ ΝΕΩΤΕΡΩΝ ΜΝΗΜΕΙΩΝ ΚΑΙ ΤΕΧΝΙΚΩΝ ΈΡΓΩΝ ΘΕΣΣΑΛΙΑΣ ΚΑΙ ΚΕΝΤΡΙΚΗΣ ΣΤΕΡΕΑΣ ΕΛΛΑΔΑΣ (ΦΘΙΩΤΙΔΟΣ- ΕΥΡΥΤΑΝΙΑΣ)	24210 36987 24210 36987 24210 36987		ΑΛΕΞΑΝΔΡΟΣ ΠΑΝΑΓΙΩΤΟΥ ΓΕΩΡΓΙΟΣ ΣΤΑΜΟΠΟΥΛΟΣ ΓΕΩΡΓΙΟΣ ΡΑΓΓΟΥΣΗΣ	6988711239 6974718307 6948564827	ynmtethkse@culture.gr gstamopoulos@culture.gr ynmtethkse@culture.gr

ΜΗΧΑΝΙΚΟΙ ΔΙΕΥΘΥΝΣΗΣ ΤΕΧΝΙΚΩΝ ΕΡΓΩΝ Π.Ε. ΕΥΡΥΤΑΝΙΑΣ

Α/Α	ΟΝΟΜΑΤΕΠΩΝΥΜΟ	ΚΛΑΔΟΣ	ΤΗΛΕΦΩΝΟ	ΔΙΕΥΘΥΝΣΗ ΗΛΕΚΤΡΟΝΙΚΟΥ ΤΑΧΥΔΡΟΜΕΙΟΥ
1.	ΚΛΕΣΙΟΡΑΣ ΠΑΝΑΓΙΩΤΗΣ	ΜΗΧΑΝΟΛΟΓΟΣ ΜΗΧΑΝΙΚΟΣ ΠΕ	6972230675, 2237352440	p.klesioras@evr.pste.gov.gr

2.	ΒΟΝΟΡΤΑΣ ΠΑΝΑΓΙΩΤΗΣ	ΠΟΛΙΤΙΚΟΣ ΜΗΧΑΝΙΚΟΣ ΠΕ	6974114887, 2237352428	p.vonortas@evr.pste.gov.gr
3.	ΚΟΝΤΟΠΑΝΟΣ ΚΩΝ/ΝΟΣ	ΠΟΛΙΤΙΚΟΣ ΜΗΧΑΝΙΚΟΣ ΠΕ	6977700151, 2237352419	k.kontopanos@evr.pste.gov.gr, kontopanosk@yahoo.com
4.	ΠΑΠΑΡΟΙΔΑΜΗ ΜΑΡΙΝΑ	ΤΟΠΟΓΡΑΦΟΣ ΜΗΧΑΝΙΚΟΣ ΠΕ	6976492827, 2231352426	m.paparoidami@evr.pste.gov.gr
5.	ΠΕΤΑΡΟΥΔΗΣ ΔΗΜΗΤΡΙΟΣ	ΠΟΛΙΤΙΚΟΣ ΜΗΧΑΝΙΚΟΣ ΤΕ	6977806360, 2237352421	d.petaroudis@evr.pste.gov.gr
6.	ΓΕΝΙΤΣΑΡΟΠΟΥΛΟΣ ΝΙΚΟΛΑΟΣ	ΠΟΛΙΤΙΚΟΣ ΜΗΧΑΝΙΚΟΣ ΤΕ	6974405823, 2231352429	n.genitsaropoulos@evr.pste.gov.gr
7.	ΚΑΡΑΚΩΣΤΑ ΑΙΚΑΤΕΡΙΝΗ	ΠΟΛΙΤΙΚΟΣ ΜΗΧΑΝΙΚΟΣ ΤΕ	6972091539, 2237352433	k.karakosta@evr.pste.gov.gr

ΠΕΡΙΦΕΡΕΙΑΚΗ ΕΝΟΤΗΤΑ ΦΘΙΩΤΙΔΑΣ

ΠΕΡΙΦΕΡΕΙΑΚΗ ΕΝΟΤΗΤΑ ΦΘΙΩΤΙΔΑΣ		ΣΤΑΘΕΡΟ ΤΗΛΕΦΩΝΟ	ΦΑΞ	ΟΝΟΜΑΤΕΠΩΝΥΜΟ	ΚΙΝΗΤΟ ΤΗΛΕΦΩΝΟ
1.	ΑΝΤΙΠΕΡΙΦΕΡΕΙΑΡΧΗΣ	2231351200/2	2231051222	ΚΥΡΜΑΝΙΔΗΣ ΗΛΙΑΣ	6942057731
2.	ΤΜ. ΠΟΛΙΤΙΚΗΣ ΠΡΟΣΤΑΣΙΑΣ	2231351292	2231051489	ΖΩΗΣ ΠΟΛΥΖΟΣ	6932457273
3.	Δ/ΝΣΗ ΤΕΧΝΙΚΩΝ ΕΡΓΩΝ	2231354200/212	2231354222	ΠΑΛΑΙΟΠΑΝΟΣ ΣΠΥΡ.	6973990708
4.	Δ/ΝΣΗ ΑΓΡΟΤΙΚΗΣ ΟΙΚΟΝΟΜΙΑΣ ΚΑΙ ΑΝΑΠΤΥΞΗΣ	2231353151	2231025114	ΡΙΖΟΣ ΔΗΜΗΤΡΗΣ	6977623274
5.	Δ/ΝΣΗ ΥΓΕΙΑΣ	2231352807	2231352818	ΠΛΑΤΙΑ ΑΛΕΞΑΝΔΡΑ	6973738656
6.	ΔΙΠΥΝ ΦΘΙΩΤΙΔΑΣ	2231355235	2231042003	ΜΩΡΑΤΗΣ ΑΝΔΡΕΑΣ	6974937009
7.	Π.Υ. ΛΑΜΙΑΣ	2231355205/55211	2231053485	ΠΑΠΑΣΤΑΜΟΥΛΗΣ ΑΘ	6972537357/ 6937251442
8.	Π.Κ. ΑΤΑΛΑΝΤΗΣ	2233080844	2233089244	ΜΠΕΚΙΑΡΗΣ ΒΕΛΙΣΣΑΡ.	6972541075
9.	Π.Κ. ΔΟΜΟΚΟΥ	2232023360 2232022199	2233023370	ΤΣΟΥΜΑΣ ΣΕΡΑΦΕΙΜ	6946955827
10.	Π.Κ. ΑΜΦΙΚΛΕΙΑΣ	2234023570	2234023571	ΒΑΚΡΑΚΟΣ ΕΠΑΜ	6974707311

11.	Π.Κ. ΣΤΥΛΙΔΑΣ	2238023199/22955	2238024964	ΣΤΥΛΙΑΝΟΣ ΚΑΝΑΤΟΥΛΑΣ	6986584440
12.	Π.Κ. ΑΓ. ΚΩΝΣΤΑΝΤΙΝΟΥ	2235033423	2235033422	ΜΠΟΝΟΣ ΓΕΩΡΓΙΟΣ	6937210461
13.	Π.Κ. ΑΡΓΥΡΟΧΩΡΙΟΥ	2231059519	2231059019	ΦΩΤΟΠΟΥΛΟΣ ΓΕΩΡΓΙΟΣ	6973771278/ 6972291392
14.	Π.Υ. ΜΑΚΡΑΚΩΜΗΣ	2236023732	2236023733	ΜΑΝΙΩΤΗ ΕΛΕΝΗ	6937247812/ 6972252633
15.	Π.Υ. ΒΙ.ΠΕ ΛΑΜΙΑΣ ΔΙΟΙΚΗΤΗΣ	2231068050/1	2231068052	ΜΠΟΝΕ ΣΤΑΥΡΟΥΛΑ	6973353733
16.	7^η ΕΜΑΚ	2231068040	2231068052	ΠΛΟΥΜΑΚΗΣ ΧΡΗΣΤΟΣ	69006608177
17.	Δ/ΝΣΗ ΔΑΣΩΝ	2231053021/51511	2231022410	ΠΑΠΑΝΔΡΕΟΥ ΑΝΔ.	6973349225
18.	ΔΑΣΑΡΧΕΙΟ ΛΑΜΙΑΣ	2231022319/26306	2231026346	ΒΑΣΙΛΕΙΟΥ ΔΗΜΟΣΘ	6972431311
19.	ΔΑΣΑΡΧΕΙΟ ΑΤΑΛΑΝΤΗΣ	2233022268	2233023104	ΠΑΤΟΥΛΗΣ ΙΩΑΝΝΗΣ	6947184748
20.	ΔΑΣΑΡΧΕΙΟ ΣΠΕΡΧΕΙΑΔΑΣ	2236043795	2236044795	ΤΣΙΓΑΡΑΣ ΒΑΣΙΛΕΙΟΣ	6974070812
21.	Α. ΔΑΣΟΝΟΜΕΙΟ ΔΟΜΟΚΟΥ	2232022232		ΧΡΙΣΤΟΠΟΥΛΟΣ ΝΙΚΟΛΑΟΣ	6974070814
	Β. ΔΑΣΟΝΟΜΕΙΟ ΑΜΦΙΚΛΕΙΑΣ	2234022244	2234022244	ΣΙΑΚΛΑ ΛΕΚΛΟΥΔΑ	
	Γ. ΔΑΣΟΝΟΜΕΙΟ ΣΤΥΛΙΔΑΣ	2238022789		ΓΚΟΛΦΗΣ ΠΑΝΑΓΙΩΤΗΣ	
22.	ΑΣΤΥΝ.ΤΜΗΜΑ ΛΑΜΙΑΣ	2231056840	2235031701	ΑΛΕΞΑΝΔΡΗΣ ΕΥΑΓΓΕΛΟΣ	6906686588
23.	ΤΜ. ΑΣΦΑΛΕΙΑΣ ΛΑΜΙΑΣ	2231056860		ΣΙΟΛΟΣ ΔΗΜΗΤΡΙΟΣ	6974926969
24.	ΑΣΤΥΝ.ΤΜΗΜΑ ΤΡΟΧΑΙΑΣ ΛΑΜΙΑΣ	2231056850	2231023284	ΚΥΡΙΤΣΗΣ ΑΝΔΡΕΑΣ	6979547422 6980260307
25.	ΑΣΤΥΝ.ΤΜΗΜΑ ΑΜΦΙΚΛΕΙΑΣ	2234029102	2234022223	ΚΑΛΙΑΚΟΥΔΑΣ ΔΗΜ.	6974524594
26.	ΑΣΤΥΝ.ΤΜΗΜΑ ΑΤΑΛΑΝΤΗΣ	2233081000	2233022202	ΡΟΥΜΠΙΕΣ ΦΩΤΙΟΣ	6974418986
27.	ΑΣΤΥΝ.ΤΜΗΜΑ ΔΟΜΟΚΟΥ	2232022740 2232022222	2232022210	ΤΣΙΑΒΑΚΗΣ ΚΩΝ/ΝΟΣ	6972877128
28.	ΑΣΤΥΝ.ΤΜΗΜΑ	2235022222	2235022694	ΣΤΕΡΓΙΟΠΟΥΛΟΣ ΑΠΟΣΤΟΛΟΣ	6938698429

	ΚΑΜΕΝΩΝ ΒΟΥΡΛΩΝ	2235089101			6980179402
29.	ΑΣΤΥΝ. ΤΜ. ΣΠΕΡΧΕΙΑΔΑΣ	2236043222 2236027120	2236022331	ΣΤΑΘΟΚΩΣΤΑΣ Γ.	6943232818 6932583366
30.	ΑΣΤΥΝ. ΤΜ. ΣΤΥΛΙΔΑΣ	2238022222	2238022222	ΚΑΤΣΙΝΑΣ ΑΠΟΣΤ.	6973691429
31.	ΑΣΤΥΝ. ΤΜ. ΜΑΚΡΑΚΩΜΗΣ	2236043222		ΠΛΥΤΑΣ ΠΕΤΡΟΣ	6981226680
32.	ΤΟΠΙΚΟΣ ΑΣΤΥΝ. ΥΠΑΤΗΣ	2231098455 2231351614	2231098411	ΜΠΕΣΣΑΣ ΣΠΥΡΙΔΩΝ	6972036170
33.	ΤΟΠΙΚΟΣ ΑΣΤΥΝΟΜΟΣ ΓΑΡΔΙΚΙΟΥ	2236043222 2236061319	2236043822	ΣΥΡΑΓΓΟΣ ΓΕΩΡΓΙΟΣ	6974321065 6974321065
34.	ΤΟΥΡΙΣΤΙΚΗ ΑΣΤΥΝΟΜΙΑ ΚΑΜΕΝΩΝ ΒΟΥΡΛΩΝ	2235022222	2235022694	ΣΤΕΡΓΙΟΠΟΥΛΟΣ ΑΠΟΣΤΟΛΟΣ	6972502388/ 6938698429
35.	ΣΤΑΘΜΟΣ ΤΟΥΡ. ΑΣΤ. ΔΕΛΦΩΝ	2265082222		ΣΑΡΡΗ ΑΓΑΠΗ	6908448060
36.	Α΄ ΤΜΗΜΑ ΤΡΟΧΑΙΑΣ ΑΥΤ/ΜΩΝ ΦΘΙΩΤΙΔΑΣ	2233031570		ΑΝΤΩΝΙΟΥ ΓΕΩΡΓΙΟΣ	6977856172
37.	Β΄ ΤΜΗΜΑ ΤΡΟΧΑΙΑΣ ΑΥΤ/ΜΩΝ ΦΘΙΩΤΙΔΑΣ	2231093901		ΔΗΜΟΠΟΥΛΟΣ ΝΙΚΟΛΑΟΣ	6948088114
38.	ΑΣΤΥΝ.ΤΜΗΜΑ ΣΟΦΑΔΩΝ	2443024860	22443022109		
39.	ΤΜΗΜΑ ΤΡΟΧΑΙΑΣ ΚΑΡΔΙΤΣΑΣ	2441080243	2441021727		
40.	ΤΜΗΜΑ ΤΡΟΧΑΙΑΣ ΑΥΤ/ΜΩΝ ΠΑΘΕ ΜΑΓΝΗΣΙΑΣ/ΔΡΥΜΩΝΑ	2422026555/29174	2422021275	ΑΝΑΔΙΩΤΗΣ Ε.	6937445599
41.	ΑΣΤ. ΤΜΗΜΑ ΛΟΚΡΩΝ	2233081000		ΣΚΑΡΜΟΥΤΣΟΣ ΣΩΤΗΡ.	6944799672
42.	ΦΡΟΥΡΑ ΛΑΜΙΑΣ	2231056000	2231356695		
43.	ΔΙΟΙΚΗΤΗΣ ΚΕΥΠ	2231055120	2231035899	ΠΕΡΡΗΣ ΑΡΙΣΤΟΣ	6980148835
44.	ΚΛΙΜΑΚΙΟ ΛΑΜΙΑΣ ΑΕΡΟΠΥΡΟΣΒΕΣΗΣ 359 ΜΑΕΔΥ	2231022140 2231045499		ΚΑΛΟΥΔΗΣ Ι. ΣΜΗΝΑΡΧΟΣ	6983505964
45.	695 ΑΥΛΑΚΙ	2238022514		ΝΙΚΟΛΑΟΥ ΔΗΜΗΤΡΙΟΣ	

46.	ΤΟΠ. ΜΟΝ.ΚΑΥΣΙΜΩΝ ΡΑΧΩΝ	2238031094		ΦΡΑΓΚΟΣ ΙΩΑΝΝΗΣ	6983500891
47.	ΑΕΡΟΠΟΡΙΑ ΜΟΝΑΔΑ ΚΑΥΣΙΜΩΝ ΜΟΔΙΟΥ	2234049414		ΠΑΣΣΑΣ ΔΗΜΗΤΡΙΟΣ	6983501181
48.	ΛΙΜΕΝΑΡΧΕΙΟ ΣΤΥΛΙΔΑΣ	2238022329	2238023998	ΠΑΠΑΚΩΝΣΤΑΝΤΙΝΟΥ ΠΑΝΑΓΙΩΤΑ	6933004748
49.	ΛΙΜΕΝ. ΣΤΑΘΜ. ΑΓ. ΚΩΝ/ΝΟΥ	2235031759	2235033759	ΚΡΙΜΠ'Α ΧΑΡΑΛΑΜΠΙΑ	6936535111
50.	ΛΙΜΕΝ. ΣΤΑΘΜ. ΓΛΥΦΑΣ	2238061288	2238061284	ΓΙΑΝΚΟΥ ΦΩΤΕΙΝΗ	6973220297
51.	ΛΙΜΕΝ. ΣΤΑΘΜ. ΣΚΑΛΑΣ ΑΤΑΛΑΝΤΗΣ	2233031108	2233032108	ΚΑΤΣΟΥΛΑ ΜΑΛΑΜΑΤΕΝΙΑ ΧΡΙΣΤΟΔΟΥΛΟΠΟΥΛΟΣ ΒΑΙΟΣ	6937107989 6982596990
52.	ΓΕΝ.ΝΟΜ. ΝΟΣΟΚΟΜ.	2231356000	2231356695	ΤΗΛ. ΚΕΝΤΡΟ	
	ΥΠΕΥΘ. ΕΚΤΑΚΤΩΝ ΑΝΑΓΚΩΝ	2231356296		ΓΚΟΥΡΛΙΑΣ ΑΓΓΕΛΟΣ	6976352174
		2231356708 2231356887		ΧΑΡΙΛΑ ΑΡΓΥΡΩ	6984316232
	ΑΝΑΠΛΗΡΩΤΕΣ	2231356172		ΚΟΝΤΟΒΑ ΧΡΥΣΟΥΛΑ	6945137171
		2231356687		ΜΩΥΣΟΓΛΟΥ ΙΩΑΝΝΗΣ	6974815558
53.	ΕΚΑΒ ΠΑΡΑΡΤΗΜΑ ΛΑΜΙΑΣ	2132143000 2231023333/44444	2132143222 2231067865	ΤΗΛ. ΚΕΝΤΡΟ 166 ΛΙΑΣΚΟΣ ΘΕΜΙΣΤ.	6932652284
54.	ΚΕΝΤΡΟ ΥΓΕΙΑΣ ΜΑΚΡΑΚΩΜΗΣ	2236350000		ΑΛΕΞΙΑΣ ΣΤΑΥΡΟΣ	6977749495
55.	ΚΕΝΤΡΟ ΥΓΕΙΑΣ ΑΤΑΛΑΝΤΗΣ	2233350027		ΓΕΩΡΓΟΠΟΥΛΟΥ ΜΑΡΙΑ	6946501584
56.	ΚΕΝΤΡΟ ΥΓΕΙΑΣ ΔΟΜΟΚΟΥ	2232350000 2232350033		ΜΑΚΡΗ ΕΛΕΝΗ	6945109908
57.	ΚΕΝΤΡΟ ΥΓΕΙΑΣ ΣΤΥΛΙΔΑΣ	2238350010		ΝΤΟΒΑΣ ΚΩΝ/ΝΟΣ	6932449920
58.	ΚΕΝΤΡΟ ΥΓΕΙΑΣ ΣΟΦΑΔΩΝ	2443353400			
59.	Γ.Ν.ΚΑΡΔΙΤΣΑΣ	2441351133	2441024953		

**ΤΗΛΕΦΩΝΑ ΔΗΜΑΡΧΩΝ ΚΑΙ ΑΝΤΙΔΗΜΑΡΧΩΝ ΥΠΕΥΘΥΝΩΝ
ΓΙΑ ΘΕΜΑΤΑ ΠΟΛΙΤΙΚΗΣ ΠΡΟΣΤΑΣΙΑΣ Π.Ε. ΦΘΙΩΤΙΔΑΣ**

Α/Α	ΥΠΗΡΕΣΙΑ	ΤΗΛΕΦΩΝΑ ΥΠΗΡΕΣΙΑΣ	FAX ΥΠΗΡΕΣΙΑΣ	ΟΝΟΜΑΤΕΠΩΝΥΜΟ	ΚΙΝΗΤΟ ΤΗΛΕΦΩΝΟ	EMAIL
1.	ΔΗΜΑΡΧΟΣ ΑΜΦΙΚΛΕΙΑΣ – ΕΛΑΤΕΙΑΣ	2234350324 /316	2234048785	ΣΤΙΒΑΚΤΗ ΑΘΑΝΑΣΙΑ	6945356116	info@dimos-amfiklias- elatias.gr stivakti84@yahoo.gr
2.	ΑΝΤΙΔΗΜΑΡΧΟΣ ΑΜΦΙΚΛΕΙΑΣ – ΕΛΑΤΕΙΑΣ	2234350103	2234023496	ΛΑΠΑΤΣΑΝΗΣ ΖΗΣΙΜΟΣ ΜΑΚΗΣ ΒΑΪΤΣΟΣ ΧΡΗΣΤΟΣ	6974479378 6970885159	makislap@yahoo.com vaitsoxrhstos@yahoo.gr
3.	ΔΗΜΑΡΧΟΣ ΛΟΚΡΩΝ	2233081015	22330- 22606- 81022	ΖΕΚΕΝΤΕΣ ΑΘΑΝ.	6984614185	mayor@dimos-lokron.gov.gr zekentes@otenet.gr
4.	ΑΝΤΙΔΗΜΑΡΧΟΣ ΛΟΚΡΩΝ	2233022374	2233022606	ΚΑΠΟΥΚΙΝΗΣ ΠΑΝΑΓΙΩΤΗΣ	6930729378 6982091395	p.kapoukinis@gmail.com
5.	ΔΗΜΑΡΧΟΣ ΔΟΜΟΚΟΥ	2232350200 /50220	2232022242	ΛΙΟΛΙΟΣ ΧΑΡΑΛΑΜΠ.	6975857199	info@domokos.gr C.Liolios@deddie.gr
6.	ΑΝΤΙΔΗΜΑΡΧΟΣ ΔΟΜΟΚΟΥ	2232350222	2232350234	ΤΣΑΛΛΑΦΟΥΤΑΣ ΑΘΑΝΑΣΙΟΣ		6973020669
7.	ΔΗΜΑΡΧΟΣ ΚΑΜΕΝΩΝ ΒΟΥΡΛΩΝ	2235350023	2235089085	ΣΥΚΙΩΤΗΣ ΙΩΑΝΝΗΣ	6944254787	info@mwlos.gr giansyk1@gmail.com
8.	ΑΝΤΙΔΗΜΑΡΧΟΣ ΚΑΜΕΝΩΝ ΒΟΥΡΛΩΝ	2235350115	2235032200	ΠΑΠΑΓΡΗΓΟΡΙΟΥ ΝΙΚΟΛΑΟΣ	6906059745	npapagrigoriou1@gmail.com
9.	ΔΗΜΑΡΧΟΣ ΣΤΥΛΙΔΑΣ	2238350100 -50137 2238350143	2238024783	ΣΤΕΡΓΙΟΥ ΒΙΡΓΙΝΙΑ	6977709799	dimarchos-stylidas@stylida.gr

10.	ΑΝΤΙΔΗΜΑΡΧΟΣ ΣΤΥΛΙΔΑΣ	22383- 50100- 50122	2238024688 2238024783	ΨΑΡΡΗΣ ΔΗΜΗΤΡΙΟΣ	6944730986	dpsarris410@gmail.com
11.	ΔΗΜΑΡΧΟΣ ΛΑΜΙΕΩΝ	2231022214	2231050610	ΚΑΡΑΙΣΚΟΣ ΕΥΘΥΜ.	6932235212	info@lamia-city.gr grdrh@lamia-city.gr ekaraiskos@ekaraiskos.gr
12.	ΑΝΤΙΔΗΜΑΡΧΟΣ ΛΑΜΙΕΩΝ	2231022393	2231044750	ΣΤΑΥΡΟΓΙΑΝΝΗΣ ΚΩΝ/ΝΟΣ	6974939131	kstayrog@otenet.gr k.stavrog@lamia-city.gr
13.	ΔΗΜΑΡΧΟΣ ΜΑΚΡΑΚΩΜΗΣ	2236350200 -50250	2236550202	ΧΑΝΤΖΗΣ ΓΕΩΡΓΙΟΣ	6977363372	dimarxos@dimosmakrakomis. gov.gr info@dimosmakrakomis.gov.g r
14.	ΑΝΤΙΔΗΜΑΡΧΟΣ ΜΑΚΡΑΚΩΜΗΣ	2236350200 2236350243	2236350202	ΠΑΠΑΣΑΡΑΣ ΑΝΔΡ.	6973310190	papasand2009@hotmail.com

ΛΟΙΠΟΙ ΦΟΡΕΙΣ Π.Ε. ΦΘΙΩΤΙΔΑΣ

Α/Α	ΥΠΗΡΕΣΙΑ	ΤΗΛΕΦΩΝΑ ΥΠΗΡΕΣΙΑΣ	FAX ΥΠΗΡΕΣΙΑΣ	ΟΝΟΜΑΤΕΠΩΝΥΜΟ	ΚΙΝΗΤΟ ΤΗΛΕΦΩΝΟ	EMAIL
1.	ΔΕΔΔΗΕ: ΔΙΕΥΘΥΝΣΗ	2231022307	22310 42090	ΣΑΪΤΗΣ ΔΗΜΗΤΡΙΟΣ	6970006055	
2.	ΟΤΕ: ΤΗΛ. ΚΕΝΤΡΟ	2231022799 2231050999 2231051599 2231057782	2231043399			

3.	Ο.Σ.Ε.: Τηλ. Κέντρο	2231022309 2231022490 2231061482/ 3 2231062062		ΜΠΟΥΡΙΚΑΣ ΑΛΕΞ. ΡΙΖΟΠΟΥΛΟΣ ΙΩΑΝ	6974494369 6977788305	
ΙΔΙΩΤΙΚΟΙ ΦΟΡΕΙΣ						
4.	ΦΟΡΕΑΣ ΔΙΑΧΕΙΡΙΣΗΣ ΕΘΝΙΚΟΥ ΔΡΥΜΟΥ ΟΙΤΗΣ	2231059007	2231059007	ΔΟΝΤΑ ΕΥΑΓΓΕΛΙΑ	6979448935	oiti@otenet.gr
5.	ΦΟΡΕΑΣ ΔΙΑΧΕΙΡΙΣΗΣ ΕΘΝΙΚΟΥ ΔΡΥΜΟΥ ΠΑΡΝΑΣΣΟΥ	2234023529 2234350118	2234350118	ΤΣΑΠΡΟΥΝΗΣ ΝΙΚ.	6974312356	fdparnas@yahoo.gr info@parnassosnp.gr
6.	ΟΔΟΣ ΚΕΝΤΡΙΚΗΣ ΕΛΛΑΔΑΣ Α.Ε.	2295026900/ 8017007000/ 1075	2295026030 22620 41042	ΚΑΤΑΠΟΔΗΣ Ν. ΑΛΕΒΥΖΑΚΗΣ Π.	6943474618 6951845425	TMC@neaodos.gr , info@neaodos.gr
7.	ΑΥΤΟΚΙΝΗΤΟΔΡΟ ΜΟΣ ΑΙΓΑΙΟΥ	24106803000 / 1075	2410680304	ΜΑΝΔΑΛΩΖΗΣ Δ.	6983334044	
8.	ΝΕΑ ΟΔΟΣ	2295026900/ 8017007000/ 1075	2106178012 22620 41042	ΚΑΤΑΠΟΔΗΣ Ν. ΑΛΕΒΥΖΑΚΗΣ Π.	6943474618 6951845425	TMC@neaodos.gr , info@neaodos.gr
9.	ΕΥΔΕ		2231051783	ΠΛΑΣΤΗΡΑΣ ΓΕΩΡΓ. ΚΑΚΚΟΥ ΔΕΣΠΟΙΝΑ	6944245944 6936057644	eyde.kssy.lam@ggde.gr
10.	ΔΕΣΦΑ	2105551666 & 8001122222 231607110 2316017111		ΒΑΣΙΛΟΣ ΔΗΜΗΤΡΙΟΣ	6944224751	d.vassilos@desfa.gr
11.	ΕΤΑΔ ΧΚ ΠΑΡΝΑΣΣΟΥ		2234022596	ΧΟΝΔΡΟΣ ΝΙΚΟΛΑΟΣ	6974300112	
12.	ΕΦΟΡΕΙΑ ΑΡΧΑΙΟΤΗΤΩΝ ΦΘΙΩΤΙΔΟΣ ΚΑΙ ΕΥΡΥΤΑΝΙΑΣ	2231047628, 2231047629		ΕΥΘΥΜΙΑ ΚΑΡΑΝΤΖΑΛΗ ΕΛΕΝΗ ΖΑΧΟΥ ΙΩΑΝΝΑ	6972777517 6972777508	ekarantzali@culture.gr ezachou@culture.gr

		2233023355		ΜΑΝΩΛΟΥΔΗ ΧΡΗΣΤΟΣ ΒΑΠΟΡΑΚΗΣ ΑΘΑΝΑΣΙΟΣ ΝΤΙΝΟΠΟΥΛΟΣ	6970155625 6972777520 6947155314	imanoloudi@culture.gr chvaporakis@culture.gr antinopoulos@culture.gr
		2231047628, 2231047629				
13.	ΥΠΗΡΕΣΙΑ ΝΕΩΤΕΡΩΝ ΜΝΗΜΕΙΩΝ ΚΑΙ ΤΕΧΝΙΚΩΝ ΈΡΓΩΝ ΘΕΣΣΑΛΙΑΣ ΚΑΙ ΚΕΝΤΡΙΚΗΣ ΣΤΕΡΕΑΣ ΕΛΛΑΔΑΣ (ΦΘΙΩΤΙΔΟΣ- ΕΥΡΥΤΑΝΙΑΣ)	24210 36987 24210 36987 24210 36987		ΑΛΕΞΑΝΔΡΟΣ ΠΑΝΑΓΙΩΤΟΥ ΓΕΩΡΓΙΟΣ ΣΤΑΜΟΠΟΥΛΟΣ ΓΕΩΡΓΙΟΣ ΡΑΓΓΟΥΣΗΣ	6988711239 6974718307 6948564827	ynmtethkse@culture.gr gstamopoulos@culture.gr ynmtethkse@culture.gr

ΜΗΧΑΝΙΚΟΙ ΔΙΕΥΘΥΝΣΗΣ ΤΕΧΝΙΚΩΝ ΕΡΓΩΝ Π.Ε. ΦΘΙΩΤΙΔΑΣ

Α/Α	ΟΝΟΜΑΤΕΠΩΝΥΜΟ	ΚΛΑΔΟΣ	ΤΗΛΕΦΩΝΟ	ΔΙΕΥΘΥΝΣΗ ΗΛΕΚΤΡΟΝΙΚΟΥ ΤΑΧΥΔΡΟΜΕΙΟΥ
1.	ΣΤΑΜΑΤΟΠΟΥΛΟΥ ΧΑΡΙΚΛΕΙΑ Προϊσταμένη Τ.Δ.Π.	ΠΕ ΜΗΧΑΝΙΚΩΝ (Αρχιτέκτων)	22313-54238 6937448865	h.stamatopoulou@fthiotida.pste.gov.gr
2.	ΘΕΙΑΚΟΔΗΜΗΤΡΗ ΑΛΕΞΑΝΔΡΑ	ΠΕ ΜΗΧΑΝΙΚΩΝ (Πολιτικός Μηχ.)	22313-54234 6973328199	a.theiakodimitri@fthiotida.pste.gov.gr
3.	ΜΙΧΟΥ ΕΥΑΓΓΕΛΙΑ	ΠΕ ΜΗΧΑΝΙΚΩΝ (Πολιτικός Μηχ.)	22313-54242 6979292063	e.mihou@fthiotida.pste.gov.gr
4.	ΝΙΚΟΛΑΚΟΠΟΥΛΟΣ ΓΕΩΡΓΙΟΣ	ΠΕ ΜΗΧΑΝΙΚΩΝ (Πολιτικός Μηχ.)	22313-54252 6944037314	g.nikolakopoulos@fthiotida.pste.gov.gr
5.	ΣΤΑΜΑΤΟΠΟΥΛΟΥ ΧΡΥΣΑΦΩ	ΠΕ ΜΗΧΑΝΙΚΩΝ (Αρχιτέκτων)	22313-54219 6974892525	x.stamatopoulou@pste.gov.gr

6.	ΘΩΜΟΠΟΥΛΟΥ ΕΛΕΝΗ Προϊσταμένη Τ.Σ.Ε.	ΠΕ ΜΗΧΑΝΙΚΩΝ (Πολιτικός Μηχανικός)	22313-54237 6945417157	e.thomopoulou@fthiotida.pste.gov.gr
7.	ΓΡΙΒΑΣ ΚΩΝΣΤΑΝΤΙΝΟΣ	ΠΕ ΜΗΧΑΝΙΚΩΝ (Πολιτικός Μηχ.)	22313-54231 6947886941	k.grivas@fthiotida.pste.gov.gr
8.	ΜΑΚΡΗΣ ΑΡΙΣΤΕΙΔΗΣ	ΠΕ ΜΗΧΑΝΙΚΩΝ (Πολιτικός Μηχ.)	22313-54230 6940772409	a.makris@fthiotida.pste.gov.gr
ΜΗΧΑΝΙΚΟΙ ΔΙΕΥΘΥΝΣΗΣ ΤΕΧΝΙΚΩΝ ΕΡΓΩΝ Π.Ε. ΦΘΙΩΤΙΔΑΣ (ΚΤΙΡΙΟ ΜΕΡΥΠ)				
1.	ΠΑΛΑΙΟΠΑΝΟΣ ΣΠΥΡΙΔΩΝ	ΠΕ ΜΗΧΑΝΙΚΩΝ (ΠΟΛΙΤ.ΜΗΧ/ΚΟΣ)	6973990708-- -2231352670	s.palaiopanos@pste.gov.gr
2.	ΒΛΑΧΑΚΗΣ ΜΙΧΑΗΛ	ΠΕ ΜΗΧΑΝΙΚΩΝ (Πολιτικός Μηχ.)	6973322676-- --- 2231352677	m.vlaxakis@pste.gov.gr
3.	ΣΥΛΕΟΥΝΗΣ ΛΑΜΠΡΟΣ	ΠΕ ΑΡΧΙΤΕΚΤΩΝ ΜΗΧΑΝΙΚΟΣ	6973310173-- --- 2231352674	l.sileounis@pste.gov.gr
4.	ΓΡΑΜΜΑΤΙΚΑ ΔΗΜΗΤΡΑ	ΠΕ ΜΗΧΑΝΙΚΩΝ (Αρχιτέκτων)	6973697445-- --2231352695	grammatika.d@pste.gov.gr
5.	ΕΥΑΓΓΕΛΟΠΟΥΛΟΣ ΖΑΧΑΡΙΑΣ	ΠΕ ΜΗΧΑΝΙΚΩΝ (Πολιτικός Μηχ.)	6972015055-- -2231352684	z.euaggelopoulos@pste.gov.gr
6.	ΚΑΚΚΑΒΑΣ ΚΩΝ/ΝΟΣ	ΠΕ ΜΗΧΑΝΙΚΩΝ (Πολιτικός Μηχ.)	6937437750-- --2231352692	k.kakkavas@pste.gov.gr
7.	ΚΟΝΤΑΚΤΣΗ ΧΡΥΣΑΝΘΗ	ΠΕ ΜΗΧΑΝΙΚΩΝ (Πολιτικός Μηχ.)	6977401492-- --2231352693	x.kontakti@pste.gov.gr
8.	ΚΡΙΤΣΟΒΑ ΑΙΚΑΤΕΡΙΝΗ	ΠΕ ΜΗΧΑΝΙΚΩΝ (Πολιτικός Μηχ.)	6973320176-- --- 2231352678	a.kritsova@pste.gov.gr
9.	ΜΑΡΑΖΙΑΡΗΣ ΣΠΥΡΙΔΩΝ	ΠΕ ΗΛΕΚΤΡΟΛΟΓΟΣ ΜΗΧΑΝΙΚΟΣ	6978182418-- ---- 2231352694	s.maraziaris@pste.gov.gr
10.	ΜΠΑΡΤΣΩΚΑΣ ΙΩΑΝΝΗΣ	ΠΕ ΤΟΠΟΓΡΑΦΟΣ ΜΗΧΑΝΙΚΟΣ	6932414214-- --- 2231352697	i.mpartsokas@pste.gov.gr
11.	ΜΠΕΖΑΤΗΣ ΕΤΑΓΓΕΛΟΣ	ΠΕ ΜΗΧΑΝΙΚΩΝ (Πολιτικός Μηχ.)	6972810801-- -2231352683	e.mpezatis@pste.gov.gr

ΠΕΡΙΦΕΡΕΙΑΚΗ ΕΝΟΤΗΤΑ ΦΩΚΙΔΑΣ

ΠΕΡΙΦΕΡΕΙΑΚΗ ΕΝΟΤΗΤΑ ΦΩΚΙΔΑΣ		ΣΤΑΘΕΡΟ ΤΗΛΕΦΩΝΟ	ΦΑΞ	ΟΝΟΜΑΤΕΠΩΝΥΜΟ	ΚΙΝΗΤΟ ΤΗΛΕΦΩΝΟ
1.	ΑΝΤΙΠΕΡΙΦΕΡΕΙΑΡΧΗΣ	2265350655	2265028738	ΓΙΩΡΓΟΣ ΔΕΛΜΟΥΖΟΣ	6977992190
2.	ΠΟΛΙΤ.ΠΡΟΣΤΑΣΙΑ	2265350620	2265028738	ΛΟΥΚΑΣ ΚΑΡΑΔΗΜΟΣ	6944530325
3.	Δ.Τ.Ε. Π.Ε. ΦΩΚΙΔΑΣ	2265350571	2265350565	Χ. ΔΗΜΗΤΡΕΛΟΣ	6944447728
4.	ΤΜΗΜΑ ΜΗΧ/ΚΟΥ ΕΞΟΠΛΙΣΜΟΥ Π.Ε. ΦΩΚΙΔΑΣ	2265350564	2265350565	ΚΟΛΟΒΟΣ ΗΛΙΑΣ	6944274752
5.	Π.Υ. ΑΜΦΙΣΣΑΣ	2265028199 & 23900&28333&199	23900	ΛΟΥΚΑΣ ΜΟΥΤΣΕΛΟΣ	6937251478
6.	ΚΛΙΜΑΚΙΟ ΛΙΔΟΡΙΚΙΟΥ	22660-22056 & 22199	22056	ΚΑΤΣΙΚΑΣ ΔΗΜΗΤΡΙΟΣ	6981044570
7.	ΚΛΙΜΑΚΙΟ ΠΟΛΥΔΡΟΣΟΥ	22340- 52199&52109	22340-52109	ΤΟΥΝΤΑΣ ΕΥΣΤΑΘΙΟΣ	6937150610
8.	Π.Υ. ΙΤΕΑΣ	22650-34199- 35122-35121	35121	Ι.ΚΟΛΟΜΠΟΥΡΟΣ	6936022293 6948586077
9.	Π.Υ. ΝΑΥΠΑΚΤΟΥ	2634037540&37550	2634037545	ΝΤΟΚΑΣ ΧΡΙΣΤΟΦΟΡΟΣ	6944843098
10.	ΔΑΣΑΡΧΕΙΟ ΑΜΦΙΣΣΑΣ	2265028264 – 28539		ΝΙΚΟΛΕΤΑ ΤΟΜΑΡΑ	6948549649
11.	ΔΑΣΟΝΟΜΕΙΟ ΓΡΑΒΙΑΣ	2265091231		ΑΙΚ.ΜΩΡΗ	6955690020
12.	ΔΑΣΟΝΟΜΕΙΟ ΙΤΕΑΣ	2265032430		ΝΙΚ.ΚΑΡΑΘΑΝΟΣ	6948088753
13.	ΔΑΣΑΡΧΕΙΟ ΛΙΔΟΡΙΚΙΟΥ	22660-22115	22660-22676	ΠΑΝ.ΜΑΝΙΤΑΡΑΣ	6936847546
14.	ΔΑΣΟΝΟΜΕΙΟ ΕΥΠΑΛΙΟΥ	26340-51258		ΠΑΝ.ΜΑΝΙΤΑΡΑΣ	6936847546
15.	ΑΣΤΥΝΟΜΙΚΗ Δ/ΝΣΗ	2265028222&79401	28485&29632	ΚΑΤΣΙΑΜΠΑΣ ΠΑΝ.	6972999922
16.	ΤΜΗΜΑ ΤΡΟΧΑΙΑΣ ΑΜΦΙΣΣΑΣ- ΔΕΛΦΩΝ	28016 & 79425	28485&29632	ΚΥΡΙΤΣΗΣ ΧΡΗΣΤΟΣ	6976761695
17.	ΑΣΤΥΝ.ΤΜΗΜΑ ΑΜΦΙΣΣΑΣ- ΔΕΛΦΩΝ	22413 & 22650 79432	28485&29632	ΠΑΠΟΥΛΙΑΣ ΑΛΕΞΙΟΣ	6973898834
18.	ΑΣΤΥΝ.ΤΜΗΜΑ ΙΤΕΑΣ	33634 & 33333	32477	ΤΑΛΑΜΑΓΚΑΣ ΧΡ.	6936018578
19.	ΑΣΤΥΝ.ΤΜΗΜΑ ΔΩΡΙΔΑΣ	22660-22022 & 22100	22660-22022	ΚΛΩΣΣΑΣ ΝΙΚ.	6972869417
20.	ΑΣΤΥΝ.ΤΜΗΜΑ ΕΥΠΑΛΙΟΥ	2634-51111	26340-51111	ΤΡΙΚΚΑΣ ΧΡΗΣΤΟΣ	6934043320

21.	ΛΙΜΕΝΑΡΧΕΙΟ ΙΤΕΑΣ	32319 & 35220	34888	ΚΟΤΣΙΜΠΟΣ ΑΛΕΞΑΝΔΡΟΣ	6944638993
22.	Χ.Κ ΠΑΡΝΑΣΣΟΥ	2234022373		Κ.ΟΙΚΟΝΟΜΟΥ	6944601460
23.	ΓΕΝ.ΝΟΜ.ΝΟΣΟΚΟΜ.ΑΜΦΙΣΣΑΣ	22222 & 28400 29660(ΠΡΟΕΔΡΟΣ)	22086	ΑΥΓΕΡΙΝΟΥ ΕΥΦΡΟΣΙΝΗ	6974477205
24.	ΚΕΝΤΡΟ ΥΓΕΙΑΣ ΙΤΕΑΣ	22650-32224 & 32246			
25.	ΚΕΝΤΡΟ ΥΓΕΙΑΣ ΛΙΔΟΡΙΚΙΟΥ	22660-22133 & 22222			

**ΤΗΛΕΦΩΝΑ ΔΗΜΑΡΧΩΝ ΚΑΙ ΑΝΤΙΔΗΜΑΡΧΩΝ ΥΠΕΥΘΥΝΩΝ
ΓΙΑ ΘΕΜΑΤΑ ΠΟΛΙΤΙΚΗΣ ΠΡΟΣΤΑΣΙΑΣ Π.Ε. ΦΩΚΙΔΑΣ**

Α/Α	ΥΠΗΡΕΣΙΑ	ΤΗΛΕΦΩΝΑ ΥΠΗΡΕΣΙΑΣ	FAX ΥΠΗΡΕΣΙΑΣ	ΟΝΟΜΑΤΕΠΩΝΥΜΟ	ΚΙΝΗΤΟ ΤΗΛΕΦΩΝΟ	EMAIL
1.	ΔΗΜΑΡΧΟΣ ΔΕΛΦΩΝ	2265350023 &027	2265350021	ΤΑΓΚΑΛΗΣ ΠΑΝΑΓΙΩΤΗΣ	6977312561	tagalis@hol.gr Tagalis.pan@gmail.com
2.	ΑΝΤΙΔΗΜΑΡΧΟΣ ΔΕΛΦΩΝ	2265072009	2265022094	ΑΓΑΠΗΤΟΣ ΧΑΡΗΣ	6976695545	XARIS_972@hotmail.com
3.	ΔΗΜΑΡΧΟΣ ΔΩΡΙΔΟΣ	2266022066 ,22147, 22144	2266022390	ΚΑΠΕΝΤΖΩΝΗΣ ΓΕΩΡΓΙΟΣ	6932329074	
4.	ΑΝΤΙΔΗΜΑΡΧΟΣ ΔΩΡΙΔΟΣ	2266022066	2266022390	ΠΑΛΑΣΚΩΝΗΣ ΚΩΝ/ΝΟΣ	6979975895	

ΛΟΙΠΟΙ ΦΟΡΕΙΣ Π.Ε. ΦΩΚΙΔΑΣ

Α/Α	ΥΠΗΡΕΣΙΑ	ΤΗΛΕΦΩΝΑ ΥΠΗΡΕΣΙΑΣ	FAX ΥΠΗΡΕΣΙΑΣ	ΟΝΟΜΑΤΕΠΩΝΥΜΟ	ΚΙΝΗΤΟ ΤΗΛΕΦΩΝΟ	EMAIL
1.	ΔΕΔΔΗΕ: ΔΙΕΥΘΥΝΣΗ	28441	29131- 29382	ΒΑΣ.ΑΒΑΡΚΙΩΤΗΣ	6937477190	

2.	ΔΕΔΔΗΕ: ΤΕΧΝΙΚΟ ΤΜΗΜΑ	28021	29131	ΕΥΘ.ΜΑΓΚΛΑΡΑΣ	6970006075	
3.	ΟΤΕ: ΔΙΕΥΘΥΝΣΗ	72299 &72899	72244	ΚΩΝ/ΝΟΣ ΜΠΕΖΕΝΤΕΣ	6982473962	
4.	ΟΤΕ: ΤΕΧΝΙΚΟ ΤΜΗΜΑ	72199	72244	ΓΕΩΡΓΙΟΣ ΠΑΠΑΓΛΥΜΗΣ	6974656538	
5.	Τ.Ο.Ε.Β. ΆΜΦΙΣΣΑΣ			ΑΠΙΤΙΑΓΟΠΟΥΛΟΣ ΚΩΝ/ΝΟΣ	6948570504	
ΙΔΙΩΤΙΚΟΙ ΦΟΡΕΙΣ						
6.	ΕΥΡΩΠ.ΒΩΕΙΤΕΣ	78800(ΤΗΛ. ΚΕΝΤΡΟ)788 81 & 78867	29122	ΠΑΡΑΣΚΕΥΟΠΟΥΛΟΣ ΧΡ.	6936172351	
7.	ΔΕΛΦΟΙ- ΔΙΣΤΟΜΟ ΑΜΕ	72870 - 4	72877	ΛΟΥΚΑΣ ΙΩΑΝΝΗΣ	6945196199	
ΣΥΛΛΟΓΟΙ						
8.	ΣΥΝ.ΕΦ.ΑΞΙΩΜΑ ΤΙΚΩΝ			ΓΡΗΓ.ΜΙΧΑΛΕΑΣ	6977235012	
9.	ΚΥΝΗΓ. ΣΥΛΛΟΓ. ΆΜΦΙΣΣΑΣ.	28838		ΔΗΜΗΤΡΙΟΣ ΤΣΕΛΕΣ	6936549971	
10.	ΟΡΕΙΒΑΤΙΚΟΣ ΣΥΛΛΟΓΟΣ ΆΜΦΙΣΣΑΣ.			ΠΑΠΑΓΕΩΡΓΙΟΥ ΚΩΣΤΑΣ	6974824456	
11.	ΕΘΕΛΟΝΤΙΚΗ ΟΡΓΑΝΩΣΗ "ΚΡΙΣΣΑΙΟΣ"			ΔΡΟΣΟΠΟΥΛΟΣ ΑΝΑΣΤ.	6947522099	
12.	ΕΛΛΗΝΙΚΗ ΟΜΑΔΑ ΔΙΑΣΩΣΗΣ. ΠΑΡΑΡΤΗΝ.ΦΩΚΙ ΔΑΣ			ΤΣΑΡΚΟΣ ΕΥΑΓΓΕΛΟΣ	6947891614	
13.	ΕΦΟΡΕΙΑ ΑΡΧΑΙΟΤΗΤΩΝ ΦΩΚΙΔΟΣ	2265082670 2265082313 2265082313 2265082313 2265082313		ΨΑΛΤΗ ΑΘΑΝΑΣΙΑ ΠΕΤΡΟΧΕΙΛΟΣ ΝΙΚ ΚΑΛΠΟΥΖΟΥ ΜΑΡ. ΡΕΓΚΛΗ ΑΘΑΝΑΣΙΑ ΧΡΙΣΤΟΠΟΥΛΟΣ ΧΡ.	6972728083 6944426727 6979454202 6974809358 6972092430	

ΜΗΧΑΝΙΚΟΙ ΔΙΕΥΘΥΝΣΗΣ ΤΕΧΝΙΚΩΝ ΕΡΓΩΝ Π.Ε. ΦΩΚΙΔΑΣ

Α/Α	ΟΝΟΜΑΤΕΠΩΝΥΜΟ	ΚΛΑΔΟΣ	ΤΗΛΕΦΩΝΟ	ΔΙΕΥΘΥΝΣΗ ΗΛΕΚΤΡΟΝΙΚΟΥ ΤΑΧΥΔΡΟΜΕΙΟΥ
1.	ΠΟΛΥΖΩΗ ΕΛΕΝΗ	ΑΡΧΙΤΕΚΤΩΝ ΜΗΧΑΝΙΚΟΣ	2265350561 6974806388	
2.	ΔΗΜΗΤΡΕΛΟΣ ΧΡΗΣΤΟΣ	ΠΟΛΙΤΙΚΟΣ ΜΗΧΑΝΙΚΟΣ	2265350563 6944447728	
3.	ΚΟΥΤΣΟΥ ΑΛΕΞΑΝΔΡΑ	ΧΗΜΙΚΟΣ ΜΗΧΑΝΙΚΟΣ	2265350567 6972555481	
4.	ΣΕΓΔΙΤΣΑΣ ΑΝΔΡΕΑΣ	ΑΡΧΙΤΕΚΤΩΝ ΜΗΧΑΝΙΚΟΣ	2265350560 6944156121	
5.	ΚΟΚΚΙΝΟΣ ΑΣΗΜΑΚΗΣ	ΠΟΛΙΤΙΚΟΣ ΜΗΧΑΝΙΚΟΣ	2265350576 6945154739	
6.	ΚΑΣΤΙΛΙΑ ΜΑΡΙΑ	ΑΡΧΙΤΕΚΤΩΝ ΜΗΧΑΝΙΚΟΣ	2265350572 6972328289	
7.	ΚΟΛΟΒΟΣ ΗΛΙΑΣ	ΗΛΕΚΤΡΟΛΟΓΟΣ ΜΗΧΑΝΙΚΟΣ	2265350564 6944274758	
8.	ΛΑΚΑΦΩΣΗΣ ΝΙΚΟΛΑΟΣ	ΤΟΠΟΓΡΑΦΟΣ ΜΗΧΑΝΙΚΟΣ	2265350573 6976230003	
9.	ΜΠΕΧΛΙΒΑΝΙΔΗ ΑΝΝΑ	ΤΟΠΟΓΡΑΦΟΣ ΜΗΧΑΝΙΚΟΣ	6947322945	
10.	ΦΑΡΟΠΟΥΛΟΥ ΜΑΡΙΑ	ΠΟΛΙΤΙΚΟΣ ΜΗΧΑΝΙΚΟΣ	2265350572 6947700246	
11.	ΖΟΥΡΙΔΗΣ ΓΡΗΓΟΡΙΟΣ	ΜΕΤΑΛΛΕΙΟΛΟΓΟΣ ΜΗΧΑΝΙΚΟΣ	2265350574 6974817390	
12.	ΠΑΠΑΔΟΠΟΥΛΟΥ ΕΥΑΓΓΕΛΙΑ	ΕΡΓΟΔΗΓΟΣ	2265350569 6947567909	

Β2. ΜΝΗΜΟΝΙΟ ΕΝΕΡΓΕΙΩΝ ΓΙΑ ΤΗΝ ΥΛΟΠΟΙΗΣΗ ΤΗΣ ΔΡΑΣΗΣ ΤΗΣ ΟΡΓΑΝΩΜΕΝΗΣ ΑΠΟΜΑΚΡΥΝΣΗΣ ΠΟΛΙΤΩΝ ΛΟΓΩ ΔΑΣΙΚΩΝ ΠΥΡΚΑΓΙΩΝ (ΑΠΟΤΥΠΩΝΕΤΑΙ Η ΚΑΤΑΣΤΑΣΗ ΑΠΟ ΤΟΥΣ ΔΗΜΟΥΣ ΠΟΥ ΕΧΟΥΝ ΑΠΟΣΤΕΙΛΕΙ ΤΗΝ ΣΧΕΤΙΚΗ ΠΛΗΡΟΦΟΡΗΣΗ)

ΑΚΟΛΟΥΘΕΙ ΚΑΤΑΛΟΓΟΣ ΤΑΧΙ ΚΤΕΛ ΚΑΙ ΞΕΝΟΔΟΧΕΙΑ

Ο κατάλογος των Ταξί που δραστηριοποιούνται σε επίπεδο Περιφέρειας, με τηλέφωνα επικοινωνίας των Υπευθύνων.

ΤΑΧΙ ΠΕ ΒΟΙΩΤΙΑΣ

ΟΝΟΜ/ΝΥΜΟ	ΕΔΡΑ	ΤΗΛΕΦΩΝΟ
ΑΡΒΑΝΙΤΗΣ ΑΝΑΣΤΑΣΙΟΣ	ΑΛΙΑΡΤΟΣ	6972036736
ΖΕΡΒΑΣ ΓΕΩΡΓΙΟΣ	ΑΛΙΑΡΤΟΣ	6978315218
ΖΙΩΓΑΣ ΓΕΩΡΓΙΟΣ	ΑΛΙΑΡΤΟΣ	-
ΚΑΡΑΜΑΝΟΣ ΓΕΩΡΓΙΟΣ	ΑΛΙΑΡΤΟΣ	6946818403
ΚΟΛΟΒΟΣ ΗΛΙΑΣ	ΑΛΙΑΡΤΟΣ	-
ΚΟΛΟΒΟΣ ΚΩΝΣΤΑΝΤΙΝΟΣ	ΑΛΙΑΡΤΟΣ	69326060131
ΚΟΛΟΒΟΣ ΦΩΤΙΟΣ	ΑΛΙΑΡΤΟΣ	-
ΚΥΡΙΑΚΑΤΗΣ ΑΝΑΣΤΑΣΙΟΣ	ΑΛΙΑΡΤΟΣ	6981859870
ΜΠΕΣΣΑΣ ΔΗΜΗΤΡΙΟΣ	ΑΛΙΑΡΤΟΣ	-
ΝΤΑΪΡΗΣ ΚΩΝΣΤΑΝΤΙΝΟΣ	ΑΛΙΑΡΤΟΣ	6983745488
ΣΤΕΡΓΙΟΥ ΔΗΜΗΤΡΑ	ΑΛΙΑΡΤΟΣ	6983485607
ΤΣΙΩΛΗΣ ΓΕΩΡΓΙΟΣ	ΑΛΙΑΡΤΟΣ	6977064297
ΧΑΡΟΓΙΑΝΝΗΣ ΣΩΤΗΡΙΟΣ	ΑΛΙΑΡΤΟΣ	6932642272
ΑΝΑΓΝΟΥ ΛΟΥΚΑΣ	ΛΙΒΑΔΕΙΑ	6944222604
ΑΝΑΓΝΩΣΤΟΥ ΛΟΥΚΑΣ	ΛΙΒΑΔΕΙΑ	6977031256
ΒΑΣΙΛΗΑΣ ΙΩΑΝΝΗΣ	ΛΙΒΑΔΕΙΑ	6938482605
ΓΕΡΑΝΤΩΝΗΣ ΣΠΥΡΙΔΩΝ	ΛΙΒΑΔΕΙΑ	6944383434
ΓΕΡΟΣ ΝΙΚΟΛΑΟΣ	ΛΙΒΑΔΕΙΑ	6976576651
ΔΗΜΗΤΡΕΛΟΣ ΑΓΙΑΤΡΙΑΔΗΣ	ΛΙΒΑΔΕΙΑ	6932611144
ΙΩΑΝΝΟΥ ΧΡΗΣΤΟΣ	ΛΙΒΑΔΕΙΑ	6946684916
ΚΑΛΟΜΟΙΡΗ ΜΑΡΙΑ	ΛΙΒΑΔΕΙΑ	6944875956
ΚΑΝΙΝΑΡΗΣ ΛΟΥΚΑΣ	ΛΙΒΑΔΕΙΑ	6980029913
ΚΑΡΑΤΖΑΣ ΑΝΔΡΕΑΣ & ΚΩΝ/ΝΟΣ	ΛΙΒΑΔΕΙΑ	6992260717
		6942222972
ΚΑΡΒΟΥΝΗΣ ΔΗΜΗΤΡΙΟΣ	ΛΙΒΑΔΕΙΑ	6980328350
ΚΑΡΒΟΥΝΗ ΚΩΝΣΤΑΝΤΙΝΑ	ΛΙΒΑΔΕΙΑ	6976695481
ΚΑΤΣΑΒΡΙΑ ΜΑΡΙΕΤΑ & ΜΑΡΙΑ ΕΙΡΗΝΗ	ΛΙΒΑΔΕΙΑ	6977702550

ΚΑΤΣΟΥΛΗΣ ΠΑΝΑΓΙΩΤΗΣ	ΛΙΒΑΔΕΙΑ	6979423902
ΚΟΝΤΟΓΙΑΝΝΗ ΠΑΡΑΣΚΕΥΗ	ΛΙΒΑΔΕΙΑ	6976619761
ΚΟΝΤΟΥ ΒΑΣΙΛΙΚΗ	ΛΙΒΑΔΕΙΑ	6973302126
ΚΟΝΤΟΥΛΗΣ ΚΩΝΣΤΑΝΤΙΝΟΣ	ΛΙΒΑΔΕΙΑ	6972423170
ΚΟΥΤΣΟΥΡΗΣ ΙΩΑΝΝΗΣ	ΛΙΒΑΔΕΙΑ	6986636941
ΚΩΤΣΑΔΑΜ ΙΩΑΝΝΗΣ	ΛΙΒΑΔΕΙΑ	6944222604
ΚΩΤΣΑΔΑΜ ΣΤΥΛΙΑΝΟΣ	ΛΙΒΑΔΕΙΑ	6977460690
ΛΑΜΠΡΟΥ ΝΙΚΟΛΑΟΣ	ΛΙΒΑΔΕΙΑ	6937848414
ΛΕΤΣΑΣ ΓΕΩΡΓΙΟΣ	ΛΙΒΑΔΕΙΑ	6946906408
ΛΟΥΚΑΣ ΠΑΝΑΓΙΩΤΗΣ (ΓΕΩΡΓΙΟΥ)	ΛΙΒΑΔΕΙΑ	6976638518
ΛΟΥΚΑΣ ΠΑΝΑΓΙΩΤΗΣ (ΙΩΑΝΝΟΥ)	ΛΙΒΑΔΕΙΑ	6932244566
ΜΙΧΑΛΟΠΟΥΛΟΣ ΚΩΝΣΤΑΝΤΙΝΟΣ	ΛΙΒΑΔΕΙΑ	6972985258
ΜΠΑΤΣΙΑΚΟΣ ΛΟΥΚΑΣ	ΛΙΒΑΔΕΙΑ	6984468147
ΜΠΟΛΒΙΝΗΣ ΣΠΥΡΙΔΩΝ	ΛΙΒΑΔΕΙΑ	6977955230
ΝΑΣΗΣ ΣΠΥΡΙΔΩΝ	ΛΙΒΑΔΕΙΑ	6944989935
ΝΙΚΟΛΑΟΥ ΚΩΝΣΤΑΝΤΙΝΟΣ	ΛΙΒΑΔΕΙΑ	6932534221
ΝΤΟΥΡΝΤΟΥΡΕΚΑΣ ΔΗΜΗΤΡΙΟΣ	ΛΙΒΑΔΕΙΑ	6971898361
ΠΑΝΟΥΡΓΙΑΣ ΛΟΥΚΑΣ	ΛΙΒΑΔΕΙΑ	6988166634
ΠΑΠΑΔΗΜΗΤΡΙΟΥ ΔΗΜΗΤΡΙΟΣ	ΛΙΒΑΔΕΙΑ	6932442845
ΠΑΠΑΘΑΝΑΣΙΟΥ ΧΑΡΑΛΑΜΠΟΣ	ΛΙΒΑΔΕΙΑ	6937045945
ΠΙΚΑΣΗΣ ΣΠΥΡΙΔΩΝ	ΛΙΒΑΔΕΙΑ	6976979056
ΠΟΥΛΟΣ ΛΟΥΚΑΣ	ΛΙΒΑΔΕΙΑ	6937045377
ΡΑΦΑΗΛΙΔΗΣ ΙΩΑΝΝΗΣ	ΛΙΒΑΔΕΙΑ	-
ΣΒΕΡΚΟΣ ΕΥΣΤΑΘΙΟΣ	ΛΙΒΑΔΕΙΑ	-
ΣΚΟΥΡΟΛΙΑΚΟΣ ΑΘΑΝΑΣΙΟΣ	ΛΙΒΑΔΕΙΑ	6973304647
ΣΛΑΤΙΝΟΠΟΥΛΟΣ ΜΙΧΑΗΛ	ΛΙΒΑΔΕΙΑ	6931847635
ΣΜΥΡΝΑΙΟΣ ΛΟΥΚΑΣ	ΛΙΒΑΔΕΙΑ	6944205052
ΣΤΕΡΓΙΟΥ ΔΗΜΗΤΡΙΟΣ	ΛΙΒΑΔΕΙΑ	6931847625
ΤΣΑΚΑΝΙΚΑΣ ΔΗΜΗΤΡΙΟΣ	ΛΙΒΑΔΕΙΑ	-
ΧΑΡΟΓΙΑΝΝΗΣ ΜΑΡΙΟΣ	ΛΙΒΑΔΕΙΑ	6983798321
ΧΡΗΧΤΟΥ ΚΩΝΣΤΑΝΤΙΝΟΣ	ΛΙΒΑΔΕΙΑ	6932190867

ΜΠΟΥΣΙΚΑΣ	ΠΕΤΡΑ	-
ΖΗΣΗΣ ΝΙΚΟΛΑΟΣ	ΔΙΣΤΟΜΟ	6976751038
ΚΩΤΣΑΔΑΜ ΝΙΚΟΛΑΟΣ	ΔΙΣΤΟΜΟ	6974960679
ΚΩΤΣΑΔΑΜ ΧΡΗΣΤΟΣ	ΔΙΣΤΟΜΟ	6980811171
ΛΕΜΟΝΗΣ ΚΩΝΣΤΑΝΤΙΝΟΣ	ΔΙΣΤΟΜΟ	6977207265
ΛΟΥΚΑΣ ΙΩΑΝΝΗΣ	ΔΙΣΤΟΜΟ	6980152281
ΛΟΥΚΑΣ ΠΑΝΑΓΙΩΤΗΣ	ΔΙΣΤΟΜΟ	6980152281
ΣΙΔΕΡΗΣ ΣΠΥΡΙΔΩΝ	ΔΙΣΤΟΜΟ	6976066214
ΠΑΛΕΤΑΣ ΣΩΤΗΡΙΟΣ	ΛΑΦΥΣΤΙΟ	6932638115
ΛΙΑΚΟΣ & ΣΙΑ Ο.Ε.	ΑΝΘΟΧΩΡΙ	6944629020
ΑΡΟΥΝΗ ΖΩΗ	ΟΡΧΟΜΕΝΟΣ	-
ΖΥΓΟΓΙΑΝΝΗ ΓΕΩΡΓΙΑ	ΟΡΧΟΜΕΝΟΣ	6977515550
ΜΟΣΧΟΠΟΥΛΟΣ ΔΗΜΗΤΡΙΟΣ	ΟΡΧΟΜΕΝΟΣ	6937180979
ΜΠΟΚΑΣ ΠΑΝΑΓΙΩΤΗΣ	ΟΡΧΟΜΕΝΟΣ	6985726904
ΠΑΓΟΥΡΑΣ ΝΙΚΟΛΑΟΣ	ΟΡΧΟΜΕΝΟΣ	6932277676
ΣΚΟΤΙΔΑΣ ΧΡΗΣΤΟΣ	ΟΡΧΟΜΕΝΟΣ	6986085794
ΤΣΑΒΑΡΑΣ ΔΗΜΗΤΡΙΟΣ	ΟΡΧΟΜΕΝΟΣ	6976167730
ΜΠΟΛΜΠΑΣΗΣ ΓΕΩΡΓΙΟΣ	ΑΓΙΟΣ ΔΗΜΗΤΡΙΟΣ	6973775761
ΑΝΔΡΙΤΣΟΣ ΛΑΜΠΡΟΣ	ΑΡΑΧΩΒΑ	6977008883
ΒΑΡΓΙΑΝΙΤΗΣ ΝΙΚΟΛΑΟΣ	ΑΡΑΧΩΒΑ	6977702552
ΘΕΟΧΑΡΗΣ ΑΘΑΝΑΣΙΟΣ	ΑΡΑΧΩΒΑ	6976820006
ΚΟΚΚΩΝΗΣ ΔΗΜΗΤΡΙΟΣ	ΑΡΑΧΩΒΑ	6947617883
ΠΑΠΠΑΣ	ΑΡΑΧΩΒΑ	6972404047
ΣΥΡΟΣ ΑΘΑΝΑΣΙΟΣ	ΑΡΑΧΩΒΑ	6906762413
ΣΥΡΟΣ ΑΝΔΡΕΑΣ	ΑΡΑΧΩΒΑ	6978860056
ΣΥΡΟΣ ΛΟΥΚΑΣ	ΑΡΑΧΩΒΑ	6973 00430
ΑΝΤΩΝΙΟΥ ΛΟΥΚΑΣ	ΑΝΤΙΚΥΡΑ	6944528452
ΣΤΑΘΑΣ ΓΕΩΡΓΙΟΣ	ΑΝΤΙΚΥΡΑ	-
ΣΤΡΩΜΑΤΙΑΣ ΑΝΑΣΤΑΣΙΟΣ	ΑΝΤΙΚΥΡΑ	6977368372
ΣΩΤΗΡΙΟΥ ΚΩΝΣΤΑΝΤΙΝΟΣ	ΑΝΤΙΚΥΡΑ	6936585509
ΚΑΤΣΟΥΛΗΣ ΛΟΥΚΑΣ	ΣΤΕΙΡΙ	6936492990

ΤΡΟΚΑΣ ΔΗΜΗΤΡΙΟΣ	ΣΤΕΙΡΙ	6973996011
ΔΕΛΗΣ ΙΩΑΝΝΗΣ	ΔΑΥΛΕΙΑ	6392222838
ΚΑΚΟΓΙΑΝΝΗΣ	ΔΑΥΛΕΙΑ	-
ΨΥΧΑ ΔΗΜΗΤΡΑ	ΧΑΙΡΩΝΕΙΑ	6937953965
ΛΙΑΚΟΣ & ΣΙΑ Ο.Ε.	ΠΑΥΛΟ	6944620920
ΠΑΥΛΟΥ ΝΙΚΟΛΑΟΣ	ΠΑΥΛΟ	-
ΦΙΛΑΝΤΩΝΗΣ ΚΩΝΣΤΑΝΤΙΝΟΣ	ΠΥΡΓΟΣ	-
ΓΕΡΟΥΝΤΑΣ ΓΕΩΡΓΙΟΣ	ΚΟΚΚΙΝΟ ΑΚΡΑΙΦΝΙΟ- ΚΑΣΤΡΟ	6972257296
ΝΙΚΑΣ ΑΝΑΣΤΑΣΙΟΣ	ΚΟΚΚΙΝΟ	6977271217
ΠΑΓΩΝΑΣ	ΚΟΚΚΙΝΟ ΑΚΡΑΙΦΝΙΟ- ΚΑΣΤΡΟ	6976936046
ΓΚΙΚΟΠΟΥΛΟΥ ΔΗΜΗΤΡΑ	ΑΓΙΟΣ ΓΕΩΡΓΙΟΣ	6979337601
ΚΟΚΟΡΗΣ ΙΩΑΝΝΗΣ	ΑΓΙΟΣ ΓΕΩΡΓΙΟΣ	6977132472
ΚΩΝΣΤΑΝΤΟΓΙΑΝΝΗΣ ΔΗΜΗΤΡΙΟΣ	ΑΓΙΟΣ ΓΕΩΡΓΙΟΣ	-
ΝΤΕΛΑΣ	ΑΓΙΟΣ ΓΕΩΡΓΙΟΣ	-
ΧΟΥΣΙΑΔΑΣ ΑΘΑΝΑΣΙΟΣ	ΑΓΙΟΣ ΓΕΩΡΓΙΟΣ	6977088068
ΧΟΥΣΙΑΔΑΣ ΚΩΝΣΤΑΝΤΙΝΟΣ	ΑΓΙΟΣ ΓΕΩΡΓΙΟΣ	6932213799
ΑΡΓΥΡΙΟΥ ΛΟΥΚΑΣ	ΑΓΙΑ ΤΡΙΑΔΑ	6972473700
ΦΙΛΩΝ ΠΑΝΑΓΙΩΤΗΣ	ΑΓΙΑ ΤΡΙΑΔΑ	6971851064
ΓΚΙΚΟΠΟΥΛΟΥ ΔΗΜΗΤΡΑ	ΑΓΙΑ ΑΝΝΑ	6979337601
ΓΚΑΝΑΣΟΥ ΒΙΟΛΕΤΑ	ΑΓΙΟΣ ΒΛΑΣΙΟΣ	6972243206
ΚΑΤΣΑΡΟΣ ΧΡΗΣΤΟΣ	ΚΟΡΩΝΕΙΑ	6977665222
ΧΑΡΟΓΙΑΝΝΗΣ ΜΑΡΙΟΣ	ΚΟΡΩΝΕΙΑ	6983798321
ΗΛΙΑΣ ΓΕΩΡΓΙΟΥ	ΚΥΡΙΑΚΙ	-
ΠΑΠΑΙΩΑΝΝΟΥ ΗΛΙΑΣ	ΚΥΡΙΑΚΙ	6974456345
ΣΚΟΝΔΡΑΣ ΚΩΝΣΤΑΝΤΙΝΟΣ	ΚΥΡΙΑΚΙ	-
ΤΣΑΝΑΣ ΝΙΚΟΛΑΟΣ	ΚΥΡΙΑΚΙ	6932223477
ΚΟΥΖΟΥΝΗΣ ΚΩΝΣΤΑΝΤΙΝΟΣ	ΠΑΡΟΡΙ	6932065093
ΚΑΡΑΜΑΓΚΙΟΛΗΣ ΒΑΣΙΛΗΣ	ΘΗΒΑ	6983011848
ΑΝΑΓΝΩΣΤΟΥ ΕΥΑΓΓΕΛΟΣ	ΘΗΒΑ	6973339259
ΓΑΒΡΙΗΛΙΔΗΣ ΗΛΙΑΣ	ΘΗΒΑ	6977383036

ΤΑΧΤΑΡΑΣ ΔΗΜΗΤΡΙΟΣ	ΘΗΒΑ	6975896586
ΓΚΙΖΑΝΗΣ ΛΙΜΠΕΡΙΟΥ ΠΑΝ.	ΘΗΒΑ	6932490402
ΙΩΑΝΝΙΔΗΣ ΚΩΝΣΤ.	ΘΗΒΑ	6983623264
ΖΥΓΟΓΙΑΝΝΗΣ ΔΗΜ.	ΘΗΒΑ	6973656653
ΤΖΟΥΜΑΝΗΣ ΕΥΣΤΑΘΙΟΣ	ΘΗΒΑ	6981899824
ΚΑΡΑΓΚΟΥΝΗ ΑΝΑΣΤΑΣΙΑ	ΘΗΒΑ	6970026400
ΜΕΛΕΤΙΟΥ ΓΕΩΡΓΙΟΣ	ΘΗΒΑ	6944367597
ΜΠΑΤΣΟΥΛΗΣ ΑΘΑΝΑΣΙΟΣ	ΘΗΒΑ	6944351956
ΠΑΝΔΗΣ ΙΩΑΝΝΗΣ	ΘΗΒΑ	6932263326
ΠΑΠΑΖΟΓΛΟΥ ΕΥΑΓΓΕΛΟΣ	ΘΗΒΑ	6946021782
ΡΕΝΤΟΥΜΗΣ ΝΙΚΟΛΑΟΣ	ΘΗΒΑ	6976937786
ΡΕΝΤΟΥΜΗΣ ΚΩΝΣΤ.	ΘΗΒΑ	6989773870
ΡΟΥΠΑΚΑΣ ΓΕΩΡΓΙΟΣ	ΘΗΒΑ	6974341096
ΜΑΚΡΗ ΝΙΚΟΛΕΤΤΑ	ΘΗΒΑ	6976550845
ΤΡΙΚΑΛΙΤΗΣ ΝΙΚΟΛΑΟΣ	ΘΗΒΑ	6934550305
ΧΑΛΒΑΤΖΗΣ ΒΑΣΙΛΕΙΟΣ	ΘΗΒΑ	6989742745
ΑΘΑΝΑΣΕΝΑΣ ΧΑΡΑΛΑΜΠΟΣ	ΘΗΒΑ	6987072873
ΧΑΤΖΗΜΙΧΑΗΛ ΓΕΩΡΓΙΟΣ	ΘΗΒΑ	6973868089
ΧΡΑΜΠΑΝΗΣ ΔΗΜΗΤΡΙΟΣ	ΘΗΒΑ	6946111220
ΓΙΑΝΝΟΥΚΟΣ ΜΑΡΙΟΣ	ΘΗΒΑ	6946417260
ΤΣΑΡΟΥΧΑΣ ΔΗΜΗΤΡΙΟΣ	ΘΗΒΑ	6987424144
ΔΙΑΜΑΝΤΗΣ ΠΑΝΑΓΙΩΤΗΣ	ΘΗΒΑ	6989751089
ΕΥΑΓΓΕΛΙΑ ΛΙΑΓΚΑ	ΘΗΒΑ	6970555590
ΣΚΟΥΡΤΑΝΙΩΤΗ ΑΓΓΕΛΙΚΗ	ΘΗΒΑ	6984563888
ΚΑΒΑΛΟΣ ΔΗΜΗΤΡΙΟΣ	ΘΗΒΑ	6944301996
ΚΟΛΛΙΑΣ ΣΠΥΡΙΔΟΝ	ΘΗΒΑ	6983546303
ΠΑΠΑΓΙΑΝΝΗΣ ΑΛΚΙΒΙΑΔΗΣ	ΘΗΒΑ	6977429495
ΔΗΜΗΤΡΙΟΣ ΜΠΕΚΡΗΣ	ΘΗΒΑ	6978171954
ΠΑΝΑΟΥΛΗΣ ΓΕΩΡΓΙΟΣ	ΘΗΒΑ	6973787727
ΝΙΚΟΛΑΟΥ ΠΑΝΑΓΙΩΤΗΣ	ΘΗΒΑ	6973668378
ΡΟΥΠΑΚΑΣ ΝΙΚΟΛΑΟΣ	ΘΗΒΑ	6986682618

ΣΑΝΔΑΛΗΣ ΕΥΑΓΓΕΛΟΣ	ΘΗΒΑ	6982536717
ΤΑΜΠΟΥΡΑΤΖΗΣ ΣΩΤΗΡΙΟΣ	ΘΗΒΑ	6945479929
ΚΟΛΛΙΑΣ ΧΑΡΑΛΑΜΟΣ	ΘΗΒΑ	6944362464
ΤΑΧΤΑΡΑΣ ΙΩΑΝΝΗΣ	ΘΗΒΑ	6975896586
ΡΕΝΤΟΥΜΗΣ ΝΙΚΟΛΑΟΣ	ΘΗΒΑ	6977451945
ΝΙΚΟΛΑΟΥ ΧΡΗΣΤΟΣ	ΑΡΜΑ	6945908085
ΚΑΤΣΑΡΑΣ ΙΩΑΝΝΗΣ	ΚΑΠΑΡΕΛΛΙ	6944253494
ΣΤΟΙΧΕΙΟΣ ΠΑΝΤΕΛΕΩΝ	ΚΑΠΑΡΕΛΛΙ	2262098720
ΠΟΤΣΙΟΣ ΚΩΝΣΤΑΝΤΙΝΟΣ	ΚΑΠΑΡΕΛΛΙ	-
ΚΩΣΤΑΚΗΣ ΔΑΜΙΑΝΟΣ	ΚΑΠΑΡΕΛΛΙ	-
ΧΡΗΣΤΟΥ ΤΕΛΗΣ	ΛΕΥΚΤΡΑ - ΠΛΑΤΑΙΕΣ	-
ΜΑΚΡΗ ΑΝΤΑ	ΛΕΥΚΤΡΑ - ΠΛΑΤΑΙΕΣ	-
ΓΚΟΥΜΑΣ ΧΑΡΙΛ.	ΠΛΑΤΑΙΕΣ	-
ΚΥΡΙΑΚΟΥΛΗ ΙΩΑΝΝΑ	ΜΕΛΙΣΣΟΧΩΡΙ	-
ΣΤΑΜΑΤΗΣ ΙΩΑΝΝΗΣ	ΠΥΛΗ	6945902059

ΤΑΧΙ ΠΕ ΕΥΒΟΙΑΣ

ΟΝΟΜ/ΝΥΜΟ	ΕΔΡΑ	ΤΗΛΕΦΩΝΟ
ΑΘΑΝΑΣΙΟΥ ΙΩΑΝΝΗΣ	ΙΣΤΙΑΙΑΣ	6945268044
ΑΛΕΞΟΠΟΥΛΟΣ ΙΩΑΝΝΗΣ	ΧΑΛΚΙΔΑΣ	6973546861
ΑΛΕΞΟΠΟΥΛΟΣ ΝΙΚΟΛΑΟΣ	ΧΑΛΚΙΔΑΣ	6945413991
ΑΠΟΣΤΟΛΟΥ ΚΩΝΣΤΑΝΤΙΝΟΣ		6977378712
ΑΠΟΣΤΟΛΟΥ ΝΙΚΟΛΑΟΣ	ΧΑΛΚΙΔΑΣ	6936730617
ΒΑΡΒΟΥΖΟΣ ΚΩΝΣΤΑΝΤΙΝΟΣ		6945377082
ΓΑΡΥΦΑΛΛΟΥ ΧΡΙΣΤΟΔΟΥΛΟΣ		6944367405 6983889142
ΓΕΩΡΓΙΑΔΗΣ ΕΜΜΑΝΟΥΗΛ		6981814713
ΓΕΩΡΓΙΟΥ ΝΙΚΟΛΑΟΣ	ΧΑΛΚΙΔΑΣ	6977508892
ΓΕΩΡΓΙΟΥ ΧΡΗΣΤΟΣ	ΧΑΛΚΙΔΑΣ	6936255406
ΓΚΑΡΟΥΤΣΟΣ ΔΗΜΗΤΡΙΟΣ		6944427465
ΓΚΑΡΟΥΤΣΟΣ ΠΑΝΑΓΙΩΤΗΣ		6997975655
ΓΚΙΚΑΣ ΔΗΜΗΤΡΙΟΣ	ΚΥΜΗ	6944651983
ΓΚΟΥΤΖΙΟΥΚΩΣΤΑΣ ΑΠΟΣΤΟΛΟΣ	ΧΑΛΚΙΔΑΣ	6974646902

ΔΑΡΔΟΥΜΑΣ ΣΠΥΡΙΔΩΝ	ΚΥΜΗΣ	6978393983
ΔΗΜΑΣ ΑΝΑΣΤΑΣΙΟΣ		6932965242
ΔΗΜΗΤΡΑΚΗΣ ΧΡΗΣΤΟΣ	ΧΑΛΚΙΔΑΣ	6945155860
ΔΗΜΗΤΡΙΟΥ ΓΕΩΡΓΙΟΣ		6948291601
ΕΥΣΤΑΘΙΟΥ ΑΘΑΝΑΣΙΟΣ		6945696528
ΕΥΣΤΑΘΙΟΥ ΑΝΤΩΝΙΟΣ		6945349868
ΖΑΡΓΑΝΗΣ ΕΥΑΓΓΕΛΟΣ	ΧΑΛΚΙΔΑ	6944631981
ΖΩΓΡΑΦΟΣ ΚΩΝΣΤΑΝΤΙΝΟΣ	ΚΑΡΥΣΤΟΥ	6946273348
ΖΩΓΡΑΦΟΣ ΣΤΑΜΑΤΙΟΣ	ΚΑΡΥΣΤΟΥ	6932982650
ΚΑΚΑΛΙΑΣ ΝΙΚΟΛΑΟΣ	ΧΑΛΚΙΔΑΣ	6932297689
ΚΑΛΑΒΡΗΣ ΑΘΑΝΑΣΙΟΣ	ΧΑΛΚΙΔΑΣ	6976203791 6979225445
ΚΑΛΟΓΕΡΑΣ ΒΑΣΙΛΕΙΟΣ	ΧΑΛΚΙΔΑΣ	6972098310
ΚΑΛΦΑΣ ΒΑΣΙΛΕΙΟΣ		6987366969
ΚΑΛΦΑΣ ΔΗΜΗΤΡΙΟΣ		6945440574
ΚΑΛΦΑΣ ΕΥΤΥΧΙΟΣ		6973987264
ΚΑΠΟΛΑΣ ΔΗΜΗΤΡΙΟΣ	ΚΥΜΗΣ	6906105230
ΚΑΠΟΛΑΣ ΙΩΑΝΝΗΣ	ΚΥΜΗΣ	6938956744 6944750685
ΚΑΠΠΕΣ ΑΝΑΡΓΥΡΟΣ	ΧΑΛΚΙΔΑΣ	6932414711
ΚΑΡΑΓΚΟΥΝΗΣ ΠΑΝΑΓΙΩΤΗΣ	ΙΣΤΙΑΙΑ	6988155495
ΚΑΡΑΛΗΣ ΑΠΟΣΤΟΛΟΣ του ΚΩΝΣΤΑΝΤΙΝΟΥ	ΧΑΛΚΙΔΑΣ	6934869196
ΚΑΡΑΛΗΣ ΑΠΟΣΤΟΛΟΣ του ΜΙΧΑΗΛ	ΧΑΛΚΙΔΑΣ	6977781642
ΚΑΡΑΛΗΣ ΚΩΝΣΤΑΝΤΙΝΟΣ	ΚΥΜΗΣ	6983487148
ΚΑΡΑΤΖΑΣ ΓΕΩΡΓΙΟΣ	ΚΥΜΗΣ	6972868499 2223041942
ΚΑΡΥΔΑΚΗΣ ΒΑΣΙΛΕΙΟΣ		6971852682
ΚΑΤΟΥΝΗΣ ΔΗΜΗΤΡΙΟΣ	ΧΑΛΚΙΔΟΣ	6946565365 6989444973
ΚΑΤΣΑΡΗΣ ΠΑΝΤΕΛΕΗΜΩΝ		6944728792
ΚΑΤΣΙΑΒΕΛΟΣ ΣΠΥΡΙΔΩΝ	ΧΑΛΚΙΔΑΣ	6947825609 2229091262
ΚΑΤΣΙΜΕΝΤΕ ΕΛΙΣΑΒΕΤ		6936846494

ΚΙΟΥΣΗΣ ΚΩΝΣΤΑΝΤΙΝΟΣ		6970022595
ΚΛΟΠΩΔΗΣ ΚΩΝΣΤΑΝΤΙΝΟΣ	ΧΑΛΚΙΔΑΣ	6932648374
ΚΟΙΝΩΝΙΑ ΚΛΗΡΟΝΟΜΩΝ Γ.Β.ΜΑΛΛΙΑΡΗ	ΧΑΛΚΙΔΑΣ	6937437648
ΚΟΛΕΝΙΑΡΗΣ ΕΥΑΓΓΕΛΟΣ	ΧΑΛΚΙΔΟΣ	6949192805
ΚΟΛΛΙΑΣ ΣΤΑΥΡΟΣ	ΚΥΜΗΣ	6973631949
ΚΟΝΤΟΓΙΑΝΝΗΣ ΔΗΜΗΤΡΙΟΣ	ΙΣΤΙΑΙΑΣ	6932621139
ΚΟΤΡΟΓΙΑΝΝΗΣ ΕΥΑΓΓΕΛΟΣ		6978204549
ΚΟΥΛΟΥΡΙΔΗΣ ΑΘΑΝΑΣΙΟΣ	ΚΥΜΗ	6974868593
ΚΟΥΣΕΡΗΣ ΑΘΑΝΑΣΙΟΣ	ΧΑΛΚΙΔΑΣ	6977086164
ΚΟΥΦΟΣ ΙΩΑΝΝΗΣ	ΚΑΡΥΣΤΟΥ	6944252907
ΚΡΙΝΗΣ ΕΥΑΓΓΕΛΟΣ	ΚΥΜΗΣ	6946745617 2222031566
ΚΡΙΝΗΣ ΙΩΑΝΝΗΣ	ΚΥΜΗΣ	6944327595
ΚΡΟΚΟΣ ΔΗΜΗΤΡΙΟΣ		6986820750
ΚΡΟΚΟΣ ΕΥΑΓΓΕΛΟΣ	ΚΥΜΗΣ	6973575001
ΚΤΕΛ ΑΣΤΙΚΩΝ ΓΡΑΜΜΩΝ ΧΑΛΚΙΔΑΣ Α.Ε.	ΧΑΛΚΙΔΑΣ	6936663746 2221024946
ΚΥΡΑΝΑΣ ΧΑΡΑΛΑΜΠΟΣ		
ΚΥΡΙΑΚΟΥ ΔΗΜΗΤΡΙΟΣ		6945956737
ΛΕΜΠΕΣΗΣ ΙΩΑΝΝΗΣ	ΙΣΤΙΑΙΑΣ	6979761515
ΛΕΩΝ ΚΩΝΣΤΑΝΤΙΝΟΣ	ΧΑΛΚΙΔΑΣ	6976114418
ΛΙΑΚΑΤΟΣ ΑΝΑΣΤΑΣΙΟΣ		6976604730
ΛΙΑΠΗΣ ΕΥΑΓΓΕΛΟΣ	ΚΥΜΗΣ	6974484535
ΛΙΑΠΟΔΗΜΗΤΡΗ ΔΡΟΣΟΥΛΑ	ΧΑΛΚΙΔΟΣ	6972630957
ΜΑΖΗΣ ΚΩΝΣΤΑΝΤΙΝΟΣ		6947441570
ΜΑΚΡΗΣ ΣΤΑΜΑΤΗΣ	ΧΑΛΚΙΔΑΣ	6980585508 2221050773
ΜΑΡΓΑΡΙΤΗ ΑΘΑΝΑΣΙΑ	ΧΑΛΚΙΔΑΣ	6973207920
ΜΑΣΤΡΟΓΙΑΝΝΗΣ ΒΑΣΙΛΕΙΟΣ	ΧΑΛΚΙΔΑΣ	6977600879
ΜΑΤΑΣ ΠΕΤΡΟΣ		6946081881
ΜΑΥΡΟΖΟΥΜΗΣ ΓΕΩΡΓΙΟΣ		6932962139
ΜΗΤΤΑ ΠΑΓΩΝΑ		6977188985

ΜΙΛΗΛΗΣ ΠΑΝΑΓΙΩΤΗΣ	ΚΑΡΥΣΤΟΥ	6932826684
ΜΙΧΑΛΑΚΗ ΒΑΣΙΛΙΚΗ	ΧΑΛΚΙΔΑΣ	6972915434 6979679826
ΜΙΧΑΛΗΣ ΑΧΙΛΛΕΑΣ	ΚΥΜΗΣ	22220 93241
ΜΟΥΡΓΙΑΣ ΓΡΗΓΟΡΙΟΣ	ΧΑΛΚΙΔΑΣ	6944909982
ΜΟΥΡΤΖΑΚΗΣ ΓΕΩΡΓΙΟΣ		6979502864
ΜΟΥΡΤΙΚΑΣ ΚΩΝΣΤΑΝΤΙΝΟΣ		6939017333
ΜΠΑΛΗ ΠΑΝΑΓΙΩΤΑ		6970805836
ΜΠΑΣΙΝΑΣ ΧΡΗΣΤΟΣ		6974822240
ΜΠΕΚΑΣ ΕΥΑΓΓΕΛΟΣ	ΚΑΡΥΣΤΟΣ	6979033403
ΜΠΕΜΠΕΛΟΣ ΝΙΚΟΛΑΟΣ		6932461720
ΜΠΕΝΑΚΗΣ ΔΗΜΗΤΡΙΟΣ	ΚΥΜΗΣ	6932368415
ΜΠΕΝΙΣΗΣ ΑΝΤΩΝΙΟΣ	ΧΑΛΚΙΔΑΣ	6979246141
ΜΩΡΑΪΤΗΣ ΦΩΤΙΟΣ	ΧΑΛΚΙΔΑΣ	6947695701
ΝΟΝΑΣ ΛΕΩΝΙΔΑΣ		6972912370
ΝΤΕΓΙΑΝΝΗΣ ΣΤΑΜΑΤΙΟΣ	ΧΑΛΚΙΔΑΣ	6942913053
ΞΥΠΟΛΗΤΟΥ ΣΟΦΙΑ	ΚΥΜΗΣ	6988576746 2224032132
ΟΙΚΟΝΟΜΟΥ ΓΕΩΡΓΙΟΣ	ΚΥΜΗΣ	6937041153
ΟΙΚΟΝΟΜΟΥ ΠΑΥΛΟΣ	ΚΥΜΗΣ	6979725113
ΠΑΛΛΗ ΜΑΡΙΑ	ΚΥΜΗΣ	6987075021
ΠΑΛΟΓΟΣ ΚΩΝΣΤΑΝΤΙΝΟΣ	ΚΥΜΗΣ	6977205054
ΠΑΠΑΓΙΑΝΝΟΠΟΥΛΟΣ ΓΕΩΡΓΙΟΣ	ΧΑΛΚΙΔΑΣ	6945435301
ΠΑΠΑΔΑ ΑΙΚΑΤΕΡΙΝΗ	ΧΑΛΚΙΔΑΣ	6974375975 2221096237
ΠΑΠΑΔΗΜΗΤΡΙΟΥ ΓΕΩΡΓΙΟΣ		6987907641
ΠΑΠΑΔΟΠΟΥΛΟΥ ΑΝΑΣΤΑΣΙΑ	ΧΑΛΚΙΔΑΣ	2221090788
ΠΑΠΑΔΟΠΟΥΛΟΥ ΜΑΡΙΝΑ	ΚΥΜΗΣ	6947447517
ΠΑΠΑΘΑΝΑΣΙΟΥ ΧΑΡΑΛΑΜΠΟΣ		6971744035
ΠΑΠΑΪΩΑΝΝΟΥ ΠΑΝΑΓΙΩΤΗΣ	ΧΑΛΚΙΔΑΣ	6949125490
ΠΑΠΑΜΙΧΑΗΛ ΚΩΝΣΤΑΝΤΙΝΟΣ	ΚΥΜΗΣ	6932182671
ΠΑΠΑΡΓΥΡΙΟΥ ΑΝΑΣΤΑΣΙΟΣ	ΧΑΛΚΙΔΑΣ	6982344560

ΠΑΠΑΡΗΓΑΣ ΚΩΝΣΤΑΝΤΙΝΟΣ	ΚΥΜΗΣ	6973027529 2223031568
ΠΑΠΑΤΣΟΥΛΗΣ ΔΙΑΜΑΝΤΗΣ	ΧΑΛΚΙΔΑΣ	6975853099
ΠΑΠΠΑ ΠΑΝΑΓΙΩΤΑ		6974325828
ΠΑΡΙΑΝΟΣ ΚΩΝΣΤΑΝΤΙΝΟΣ	ΚΥΜΗΣ	6974230532 2223041833
ΠΑΤΟΥΛΙΑΣ ΧΡΗΣΤΟΣ	ΧΑΛΚΙΔΑΣ	6932260897
ΠΕΡΓΑΜΑΛΗΣ ΔΗΜΗΤΡΙΟΣ	ΚΥΜΗΣ	6973665480
ΠΕΤΡΟΓΙΑΝΝΗ ΕΥΦΡΟΣΥΝΗ	ΧΑΛΚΙΔΑΣ	6944226619
ΠΙΛΑΤΗ ΣΤΑΥΡΟΥΛΑ		6983601363
ΡΑΠΤΗ ΜΑΡΙΑ	ΚΥΜΗΣ	6934326700
ΡΕΓΚΟΥΚΟΣ ΑΝΤΩΝΙΟΣ		6997174401
ΡΕΝΤΙΦΗΣ ΝΙΚΟΛΑΟΣ	ΙΣΤΙΑΙΑ	6944728797
ΡΙΖΟΣ ΑΘΑΝΑΣΙΟΣ	ΧΑΛΚΙΔΑΣ	6972313280
ΡΙΖΟΣ ΔΗΜ.-ΦΙΛΙΠΠΗΣ ΑΝΑΣΤ.	ΧΑΛΚΙΔΑΣ	6947906575
ΡΙΖΟΣ ΔΗΜΗΤΡΙΟΣ		6947906575
ΡΟΥΠΑΚΙΑΣ ΙΩΑΝΝΗΣ	ΧΑΛΚΙΔΟΣ	6949190634 2221092593
ΡΩΜΑΝΟΣ ΠΑΝΑΓΙΩΤΗΣ		6932257373 2221055800
ΣΑΒΒΟΠΟΥΛΟΣ ΙΩΑΝΝΗΣ	ΧΑΛΚΙΔΟΣ	6937215557
ΣΑΚΚΑΣ ΠΑΝΑΓΙΩΤΗΣ		6932455778
ΣΑΚΚΑΣ ΣΩΤΗΡΗΣ		6986413020
ΣΑΚΚΑΣ ΣΩΤΗΡΙΟΣ		6944252661
ΣΑΚΚΗ ΠΑΡΑΣΚΕΥΗ	ΧΑΛΚΙΔΑΣ	6974166405
ΣΑΛΕΜΗ ΚΥΡΙΑΚΗ	ΧΑΛΚΙΔΑΣ	6944129819
ΣΙΑΦΛΕΚΗΣ ΚΩΝΣΤΑΝΤΙΝΟΣ	ΧΑΛΚΙΔΑΣ	6979793468
ΣΙΔΕΡΗΣ ΓΕΩΡΓΙΟΣ		6973681183
ΣΙΔΕΡΗΣ ΔΗΜΟΣ	ΧΑΛΚΙΔΑΣ	6946908648
ΣΚΑΡΛΑΤΟΣ ΝΙΚΟΛΑΟΣ		6970370288
ΣΚΟΥΡΛΗΣ ΒΑΣΙΛΕΙΟΣ	ΚΥΜΗΣ	6937373339
ΣΜΠΙΛΙΡΗΣ ΓΕΩΡΓΙΟΣ ΤΟΥ ΝΙΚΟΛΑΟΥ		6932648390
ΣΜΠΙΛΙΡΗΣ ΓΕΩΡΓΙΟΣ ΤΟΥ ΣΠΥΡΙΔΩΝΑ		6983767436

ΣΜΠΙΛΙΡΗΣ ΝΙΚΟΛΑΟΣ ΤΟΥ ΓΕΩΡΓΙΟΥ		6981892355
ΣΤΑΜΑΤΗΣ ΙΩΑΝΝΗΣ	ΘΗΒΑΣ	6945902059
ΣΤΑΜΑΤΟΥΚΟΣ ΕΥΑΓΓΕΛΟΣ		6974142924
ΣΤΑΜΑΤΟΥΚΟΣ ΠΕΤΡΟΣ		6982233858 2229091258
ΣΤΑΜΟΥ ΓΕΩΡΓΙΟΣ		6944760029
ΣΤΑΜΟΥΛΟΣ ΚΩΝΣΤΑΝΤΙΝΟΣ	ΧΑΛΚΙΔΟΣ	6977073518
ΣΤΕΦΑΝΙΔΗΣ ΣΩΤΗΡΙΟΣ	ΧΑΛΚΙΔΑΣ	6944382573
ΣΤΟΥΜΠΟΣ ΑΝΤΩΝΙΟΣ		6944145751
ΣΤΟΥΡΑΪΤΗΣ ΔΗΜΗΤΡΙΟΣ	ΧΑΛΚΙΔΟΣ	6973822091
ΣΤΥΛΙΑΡΑΣ ΛΑΜΠΡΟΣ		6932409497
ΣΥΚΑΣ ΓΕΩΡΓΙΟΣ		6944274265
ΣΥΝΕΤΑΙΡΙΣΜΟΣ ΙΔΙΟΚΤΗΤΩΝ Ε.Δ.Χ.		6932297689
ΣΦΑΡΝΑΣ ΧΡΗΣΤΟΣ	ΚΥΜΗΣ	6936916950
ΣΧΟΙΝΑΣ ΔΗΜΗΤΡΙΟΣ	ΧΑΛΚΙΔΑΣ	6948503943
ΤΑΓΚΑΣ ΓΕΩΡΓΙΟΣ		6938007305 2229064165
ΤΑΓΚΑΣ ΔΗΜΗΤΡΙΟΣ		6932405513
ΤΟΓΙΑΣ ΙΩΑΝΝΗΣ	ΙΓ ΑΘΗΝΩΝ	6945774667
ΤΟΛΙΑΣ ΔΗΜΗΤΡΙΟΣ	ΚΥΜΗΣ	6946567558 6977482703
ΤΟΥΡΙΣΤΙΚΕΣ ΕΠΙΧΕΙΡΗΣΕΙΣ "Η ΠΡΟΟΔΟΣ"	ΧΑΛΚΙΔΑΣ	6944203659
ΤΡΑΚΟΣ ΕΛΕΥΘΕΡΙΟΣ	ΚΥΜΗΣ	6944884588 2222091600
ΤΡΙΚΚΑ ΚΥΡΙΑΚΗ		6973472959
ΤΣΑΡΑΝΤΑΝΗΣ ΑΝΤΩΝΙΟΣ	ΧΑΛΚΙΔΟΣ	6972098469
ΤΣΕΛΙΚΑΣ ΔΑΥΙΔ		6937463560
ΤΣΙΑΒΟΣ ΝΙΚΟΛΑΟΣ		6974609141
ΤΣΙΑΒΟΣ ΦΩΤΙΟΣ-ΑΝΑΣΤΑΣΙΟΣ	ΧΑΛΚΙΔΑΣ	6974609141
ΤΣΙΛΙΚΟΧΡΥΣΟΣ ΧΑΡΑΛΑΜΠΟΣ		6979666979
ΤΣΙΡΙΜΩΚΟΣ ΝΙΚΟΛΑΟΣ		6972303956
ΤΣΟΚΟΣ ΗΡΑΚΛΗΣ	ΧΑΛΚΙΔΟΣ	6984401541
ΤΣΟΤΡΑΣ ΓΕΩΡΓΙΟΣ	ΘΗΒΑΣ	6973320100

ΤΣΟΤΡΑΣ ΝΙΚΟΛΑΟΣ		6973320102
ΤΣΟΤΡΑΣ ΝΙΚΟΛΑΟΣ & ΣΙΑ Ε.Ε	ΘΗΒΩΝ	6973320102
ΤΣΟΥΡΑΣ ΣΤΑΥΡΟΣ	ΧΑΛΚΙΔΑΣ	6937031241
ΤΣΩΚΟΣ ΗΡΑΚΛΗΣ		6932280926
ΤΣΩΚΟΥ ΜΑΡΙΝΑ	ΧΑΛΚΙΔΟΣ	6984401541
ΥΠΕΡΑΣΤΙΚΟ ΚΤΕΛ Ν. ΕΥΒΟΙΑΣ	ΧΑΛΚΙΔΑΣ	6979725037 2221022102
ΦΙΛΙΠΠΗΣ ΑΝΑΣΤΑΣΙΟΣ	ΧΑΛΚΙΔΑΣ	6972881206
ΦΛΕΒΑΣ ΔΗΜΗΤΡΙΟΣ	ΧΑΛΚΙΔΑΣ	6945796168
ΦΡΑΓΚΑΣ ΣΠΥΡΙΔΩΝ	ΧΑΛΚΙΔΑΣ	6970892120
ΧΑΤΖΗΚΩΝΣΤΑΝΤΙΝΟΥ ΜΙΧΑΗΛ	ΧΑΛΚΙΔΑΣ	6937308629
ΧΑΤΖΗΜΑΡΓΑΡΙΤΗΣ ΝΙΚΟΛΑΟΣ	ΧΑΛΚΙΔΑΣ	6984006794 2221090481
ΧΑΤΗΡΑ ΣΤΑΥΡΟΥΛΑ	ΚΥΜΗΣ	6973046341 2222058545
ΧΟΡΑΝΗΣ ΙΚΕ Μ.ΑΛ.ΧΟΥΡΑΝΙ ΜΕΤΑΦΟΡΙΚΗ Ι.Κ.Ε.	ΜΟΣΧΑΤΟ	6947608679 2221094094
ΧΟΥΛΙΑΡΑΣ ΔΗΜΗΤΡΙΟΣ	ΧΑΛΚΙΔΑΣ	6977571796
ΧΡΙΣΤΟΠΟΥΛΟΣ ΙΩΑΝΝΗΣ	ΧΑΛΚΙΔΑΣ	6978108136

ΤΑΧΙ ΠΕ ΕΥΡΥΤΑΝΙΑΣ

ΟΝΟΜΑΤΕΠΩΝΥΜΟ	ΕΔΡΑ	ΤΗΛΕΦΩΝΟ
ΑΝΑΤΖΟΥΤΖΟΥΛΑΣ ΣΠΥΡΟΣ	ΚΑΡΠΕΝΗΣΙ	6974889676
ΓΙΑΝΝΟΠΟΥΛΟΣ ΔΗΜΗΤΡΙΟΣ	ΚΑΡΠΕΝΗΣΙ	6977605736
ΔΡΟΥΓΟΣ ΙΩΑΝΝΗΣ	ΚΑΡΠΕΝΗΣΙ	6945224592
ΚΑΡΑΓΙΑΝΝΗΣ ΑΠΟΣΤΟΛΟΣ	ΚΑΡΠΕΝΗΣΙ	6932304516
ΚΑΡΑΓΚΟΥΝΗΣ ΙΩΑΝΝΗΣ	ΚΑΡΠΕΝΗΣΙ	6972707840
ΚΑΡΑΓΙΩΡΓΟΣ ΝΙΚΟΛΑΟΣ	ΚΑΡΠΕΝΗΣΙ	6972162956
ΚΑΡΑΤΣΙΚΗΣ ΧΡΗΣΤΟΣ	ΚΑΡΠΕΝΗΣΙ	6973990126
ΚΟΛΟΚΥΘΑΣ ΝΕΚΤΑΡΙΟΣ	ΚΑΡΠΕΝΗΣΙ	6977827482
ΑΘΑΝΑΣΟΠΟΥΛΟΣ ΔΗΜΗΤΡΙΟΣ	ΚΑΡΠΕΝΗΣΙ	6975746782
ΚΩΤΣΙΑΣ ΔΗΜΗΤΡΙΟΣ	ΚΑΡΠΕΝΗΣΙ	6972258609
ΜΑΛΛΙΟΣ ΘΕΟΦΑΝΗΣ	ΚΑΡΠΕΝΗΣΙ	6946054994

ΜΑΚΡΗΣ ΣΠΥΡΟΣ	ΚΑΡΠΕΝΗΣΙ	6977567077
ΜΑΡΓΙΩΤΗΣ ΔΗΜΗΤΡΙΟΣ	ΚΑΡΠΕΝΗΣΙ	6974114888
ΜΠΟΜΠΟΤΣΙΑΡΗΣ ΣΤΥΛΙΑΝΟΣ	ΚΑΡΠΕΝΗΣΙ	6977687358
ΜΠΟΥΡΑΣ ΧΡΥΣΟΣΤΟΜΟΣ	ΚΑΡΠΕΝΗΣΙ	6977890163
ΟΙΚΟΝΟΜΟΥ ΚΩΝΣΤΑΝΤΙΝΟΣ	ΚΑΡΠΕΝΗΣΙ	6973472284
ΠΑΠΑΙΩΑΝΝΟΥ ΝΙΚΟΛΑΟΣ	ΚΑΡΠΕΝΗΣΙ	6977729629
ΠΑΠΑΣΠΥΡΟΥ ΧΡΙΣΤΟΦΟΡΟΣ	ΚΑΡΠΕΝΗΣΙ	6977857878
ΡΑΠΤΗΣ ΔΗΜΗΤΡΙΟΣ	ΚΑΡΠΕΝΗΣΙ	6976571397
ΣΤΑΜΟΥΛΗΣ ΝΙΚΟΛΑΟΣ	ΚΑΡΠΕΝΗΣΙ	6947008036
ΣΤΕΡΟΠΟΥΛΟΣ ΓΕΩΡΓΙΟΣ	ΚΑΡΠΕΝΗΣΙ	6977862202
ΤΕΛΩΝΗΣ ΑΘΑΝΑΣΙΟΣ	ΚΑΡΠΕΝΗΣΙ	6977569031
ΤΣΙΓΑΡΙΔΑΣ ΑΛΕΞΙΟΣ (ΑΛΕΚΟΣ)	ΚΑΡΠΕΝΗΣΙ	6973347049
ΤΣΙΛΙΚΑΣ ΓΕΩΡΓΙΟΣ	ΚΑΡΠΕΝΗΣΙ	6977367136
ΦΡΑΓΚΑΛΙΟΣ ΓΕΩΡΓΙΟΣ	ΚΑΡΠΕΝΗΣΙ	6977890162
ΧΕΙΛΑΣ ΓΕΩΡΓΙΟΣ	ΒΙΝΙΑΝΗ	6974550643
ΜΠΟΥΡΑΣ ΒΑΣΙΛΕΙΟΣ	ΜΕΓ. ΧΩΡΙΟ	6972288457
ΚΑΛΥΒΑΣ ΑΡΓΥΡΙΟΣ	Δ. ΦΡΑΓΚΙΣΤΑ	6972160517
ΣΒΑΡΝΑ ΧΡΥΣΟΥΛΑ (ΓΕΩΡΓΙΟΣ)	ΚΕΔΡΑ (Ραπτοπ)	6976400135
ΠΑΠΑΔΗΜΗΤΡΙΟΥ ΧΡΗΣΤΟΣ & ΠΑΠΑΔΗΜΗΤΡΙΟΥ ΚΩΝ/ΝΟΣ	ΓΡΑΝΙΤΣΑ	6942431838 6944961484
ΓΕΩΡΓΑΚΟΠΟΥΛΟΣ ΓΕΩΡΓΙΟΣ	ΠΡΟΥΣΟΣ	6976979030
ΞΗΝΤΑΡΑΣ ΚΩΝΣΤΑΝΤΙΝΟΣ	ΦΟΥΡΝΑ	6987517060
ΠΑΠΑΔΗΜΗΤΡΙΟΥ ΧΡΗΣΤΟΣ & ΠΑΠΑΔΗΜΗΤΡΙΟΥ ΚΩΝ/ΝΟΣ	ΡΑΠΤΟΠΟΥΛΟ	6942431838 6944961484
ΠΑΠΑΝΤΩΝΗΣ ΝΙΚΟΛΑΟΣ	ΝΕΟ ΑΡΓΥΡΙ	6977634773
ΤΣΟΥΛΟΣ ΝΙΚΟΛΑΟΣ	ΨΗΛΟΒΡΑΧΟΣ ΑΙΤΩΛΟΑΚΑΡΝΑΝΙΑΣ	6972160590

ΤΑΧΙ ΠΕ ΦΘΙΩΤΙΔΑΣ

ΟΝΟΜ/ΝΥΜΟ	ΕΔΡΑ	ΤΗΛΕΦΩΝΟ
ΑΓΓΕΛΑΚΗΣ ΙΩΑΝΝΗΣ	ΕΛΑΤΕΙΑΣ	6934694135
ΑΓΓΕΛΗΣ ΑΘΑΝΑΣΙΟΣ	ΛΑΜΙΕΩΝ	6942067887

ΑΓΓΕΛΗΣ ΙΩΑΝΝΗΣ	ΜΑΚΡΑΚΩΜΗΣ	6973373623
ΑΛΑΜΑΝΗΣ ΗΛΙΑΣ	ΔΟΜΟΚΟΥ	6932164486
ΑΛΕΞΑΝΔΡΗΣ ΚΩΝΣΤΑΝΤΙΝΟΣ	ΜΑΚΡΑΚΩΜΗΣ	6972275123
ΑΛΤΑΝΗΣ ΚΩΝΣΤΑΝΤΙΝΟΣ	ΜΑΚΡΑΚΩΜΗΣ	6970672340
ΑΝΑΣΤΑΣΙΟΥ ΣΤΥΛΙΑΝΟΣ	ΔΟΜΟΚΟΥ	6937429755
ΑΡΑΜΠΑΤΖΗΣ ΓΕΩΡΓΙΟΣ	ΕΛΑΤΕΙΑΣ	6979888811
ΑΡΧΑΝΙΩΤΗΣ ΒΑΣΙΛΕΙΟΣ	ΛΑΜΙΕΩΝ	6942067888
ΑΥΓΕΡΗΣ ΗΛΙΑΣ	ΔΟΜΟΚΟΥ	6986222258
ΑΥΓΕΡΙΝΑΚΟΣ ΝΙΚΟΛΑΟΣ	ΕΛΑΤΕΙΑΣ	6972698292
ΑΧΜΑΤΙΩΤΗΣ ΙΩΑΝΝΗΣ	ΜΩΛΟΥ- ΑΓ.ΚΩΝ/ΝΟΥ	6977831053
ΒΑΡΣΟΣ ΕΥΑΓΓΕΛΟΣ	ΔΟΜΟΚΟΥ	6932326220
ΒΟΥΛΟΓΚΙΤΣΑΣ ΩΑΝΝΗΣ	ΛΑΜΙΕΩΝ	6944209617
ΓΕΩΡΓΙΟΥ ΚΩΝΣΤΑΝΤΙΝΟΣ	ΜΩΛΟΥ- ΑΓ.ΚΩΝ/ΝΟΥ	6944545697
ΓΕΩΡΓΟΥΛΑΣ ΓΕΩΡΓΙΟΣ	ΔΟΜΟΚΟΥ	6972092927
ΓΕΡΟΥΛΗΣ ΔΗΜΗΤΡΙΟΣ του Αθαν.	ΛΟΚΡΩΝ	2233022000
ΓΕΡΟΥΛΗΣ ΔΗΜΗΤΡΙΟΣ του Νικ.	ΛΟΚΡΩΝ	2233022000
ΓΙΑΝΝΑΚΟΣ ΚΩΝΣΤΑΝΤΙΝΟΣ	ΛΑΜΙΕΩΝ	6974350192
ΓΙΑΝΝΕΛΗΣ ΗΛΙΑΣ	ΜΑΚΡΑΚΩΜΗΣ	6932326364
ΓΙΑΝΝΕΛΟΣ ΛΕΩΝΙΔΑΣ	ΜΑΚΡΑΚΩΜΗΣ	6977668420
ΓΚΑΒΑΛΙΝΗΣ ΗΛΙΑΣ	ΛΑΜΙΕΩΝ	6987384287
ΓΚΟΛΦΗΣ ΔΗΜΗΤΙΟΣ	ΣΤΥΛΙΔΟΣ	6944134841
ΓΚΡΙΤΖΑΠΗΣ ΚΩΝΣΤΑΝΤΙΝΟΣ	ΛΟΚΡΩΝ	6977421238
ΓΟΥΡΓΙΩΤΗΣ ΧΡΗΣΤΟΣ	ΜΑΚΡΑΚΩΜΗΣ	6972802521
ΓΡΟΥΝΤΑΣ ΓΕΩΡΓΙΟΣ	ΛΟΚΡΩΝ	6972257296
ΔΗΜΗΤΡΟΠΟΥΛΟΣ ΚΩΝΣΤΑΝΤΙΝΟΣ	ΜΑΚΡΑΚΩΜΗΣ	6977009685
ΕΛΛΗΝΑΣ ΓΕΩΡΓΙΟΣ	ΛΑΜΙΕΩΝ	6977601777
ΕΥΑΓΓΕΛΙΟΥ ΔΕΣΠΟΙΝΑ	ΜΩΛΟΥ- ΑΓ.ΚΩΝ/ΝΟΥ	6944501991
ΖΑΚΩΝΗΣ ΓΕΩΡΓΙΟΣ	ΛΑΜΙΕΩΝ	6945256322
ΖΑΧΑΡΑΚΗΣ ΑΛΕΞΑΝΔΡΟΣ	ΕΛΑΤΕΙΑΣ	6973890550

ΖΑΧΟΣ ΗΛΙΑΣ	ΜΑΚΡΑΚΩΜΗΣ	6932346917
ΖΗΣΑΚΗΣ ΝΙΚΟΛΑΟΣ	ΛΑΜΙΕΩΝ	6972849561
ΚΑΚΑΒΑΣ ΙΑΣΩΝΑΣ	ΛΑΜΙΕΩΝ	6972446881
ΚΑΛΑΜΒΟΚΗΣ ΠΑΝΑΓΙΩΤΗΣ	ΕΛΑΤΕΙΑΣ	6945717921
ΚΑΛΛΙΚΑΤΣΟΣ ΕΥΑΓΓΕΛΟΣ	ΜΩΛΟΥ- ΑΓ.ΚΩΝ/ΝΟΥ	6974670715
ΚΑΜΑΡΑΣ ΚΩΝΣΤΑΝΤΙΝΟΣ	ΣΤΥΛΙΔΟΣ	6944878686
ΚΑΜΗΤΣΟΣ ΝΙΚΟΛΑΟΣ	ΔΟΜΟΚΟΥ	6942282472
ΚΑΡΑΚΙΚΕΣ ΓΕΩΡΓΙΟΣ	ΛΑΜΙΕΩΝ	6945825720
ΚΑΡΑΚΟΒΟΥΝΗΣ ΑΝΔΡΕΑΣ	ΜΩΛΟΥ- ΑΓ.ΚΩΝ/ΝΟΥ	6932617979
ΚΑΡΑΛΗΣ ΑΘΑΝΑΣΙΟΣ	ΜΩΛΟΥ- ΑΓ.ΚΩΝ/ΝΟΥ	6981640289
ΚΑΡΑΜΗΤΡΟΥ ΣΟΦΙΑ	ΜΩΛΟΥ- ΑΓ.ΚΩΝ/ΝΟΥ	6948879288
ΚΑΡΑΜΗΤΡΟΣ ΚΩΝΣΤΑΝΤΙΝΟΣ	ΜΩΛΟΥ- ΑΓ.ΚΩΝ/ΝΟΥ	6948879288
ΚΑΡΑΜΗΤΡΟΣ ΚΩΝ/ΝΟΣ του ΣΠ	ΔΟΜΟΚΟΥ	6947185980
ΚΑΣΤΑΝΑΣ ΙΩΑΝΝΗΣ	ΜΩΛΟΥ- ΑΓ.ΚΩΝ/ΝΟΥ	6944501915
ΚΑΣΤΑΝΗΣ ΓΕΩΡΓΙΟΣ	ΣΤΥΛΙΔΟΣ	6977976858
ΚΑΤΟΠΗΣ ΧΡΤΗΣΤΟΣ	ΛΑΜΙΕΩΝ	6972722672
ΚΑΤΣΑΜΠΕΚΗΣ ΑΡΓΥΡΗΣ	ΣΤΥΛΙΔΟΣ	6976866405
ΚΑΤΣΟΓΙΑΝΝΟΣ ΓΕΩΡΓΙΟΣ	ΜΑΚΡΑΚΩΜΗΣ	6974818870
ΚΑΤΣΟΥΡΑΣ ΓΕΩΡΓΙΟΣ	ΣΤΥΛΙΔΟΣ	6977658898
ΚΛΙΤΣΟΠΟΥΛΟΣ ΔΗΜΗΤΡΙΟΣ	ΛΑΜΙΕΩΝ	6973790207
ΚΛΑΣΙΝΑΣ ΚΩΝΣΤΑΝΤΙΝΙΟΣ	ΔΟΜΟΚΟΥ	6975846594
ΚΟΓΙΑΣ ΧΡΗΣΤΟΣ	ΔΟΜΟΚΟΥ	6993927591
ΚΟΓΙΩΝΟΣ ΑΡΓΥΡΗΣ	ΛΟΚΡΩΝ	6977308371
ΚΟΝΤΕΛΕΣΝΙΚΟΛΑΟΣ	ΛΟΚΡΩΝ	6946003078
ΚΟΛΛΙΑΤΟΣ ΙΩΑΝΝΗΣ	ΣΤΥΛΙΔΟΣ	6977998690
ΚΟΛΟΒΟΣ ΧΡΗΣΤΟΣ	ΜΑΚΡΑΚΩΜΗΣ	6977813099
ΚΟΝΤΟΥ ΑΙΚΑΤΕΡΙΝΗ	ΛΟΚΡΩΝ	6978882626
ΚΥΡΙΑΖΗ ΠΑΝΑΓΙΩΤΑ	ΜΩΛΟΥ-	6974240776

	ΑΓ.ΚΩΝ/ΝΟΥ	
ΚΥΡΙΑΖΗΣ ΛΟΥΚΑΣ	ΜΑΚΡΑΚΩΜΗΣ	6974467194
ΚΩΣΤΟΓΛΟΥ ΑΝΤΩΝΙΟΣ	ΛΟΚΡΩΝ	6932387977
ΛΑΙΝΑΣ ΑΝΔΡΕΑΣ	ΔΟΜΟΚΟΥ	6944452429
ΛΑΙΤΣΑΣ ΔΗΜΗΤΡΙΟΣ	ΛΑΜΙΕΩΝ	6977783268
ΛΕΝΤΑΣ ΓΕΩΡΓΙΟΣ	ΔΟΜΟΚΟΥ	6977145611
ΛΕΠΙΔΑΣ ΣΩΤΗΡΙΟΣ	ΛΑΜΙΕΩΝ	6973720707
ΛΟΥΚΑΔΑΚΟΣ ΑΘΑΝΑΣΙΟΣ	ΕΛΑΤΕΙΑΣ	6944478429
ΛΟΥΚΑΔΑΚΟΣ ΒΑΣΙΛΕΙΟΣ του Ιωάννη	ΕΛΑΤΕΙΑΣ	6983012291
ΛΟΥΚΑΔΑΚΟΣ ΒΑΣΙΛΕΙΟΣ του Στυλ	ΕΛΑΤΕΙΑΣ	6972008485
ΛΥΚΟΣ ΙΩΑΝΝΗΣ	ΛΑΜΙΕΩΝ	6932449848
ΜΑΚΑΡΕΣ ΑΘΑΝΑΣΙΟΣ	ΛΑΜΙΕΩΝ	6944641602
ΜΑΓΚΛΑΡΑΣ ΔΗΜΗΤΡΙΟΣ	ΛΑΜΙΕΩΝ	6973039945
ΜΑΤΘΑΙΟΥ ΠΑΝΤΕΛΗΣ	ΛΟΚΡΩΝ	6972317709
ΜΑΝΟΣ ΓΕΩΡΓΙΟΣ	ΔΟΜΟΚΟΥ	6978183288
ΜΙΧΑΗΛ ΑΝΑΣΤΑΣΙΟΣ	ΛΑΜΙΕΩΝ	6974282122
ΜΟΣΧΟΣ ΓΕΩΡΓΙΟΣ	ΛΑΜΙΕΩΝ	6945877214
ΜΠΑΚΑΛΕΞΗΣ ΙΩΑΝΝΗΣ	ΕΛΑΤΕΙΑΣ	6932742027
ΜΠΑΚΟΓΙΑΝΝΗΣ ΣΠΥΡΟΣ	ΜΑΚΡΑΚΩΜΗΣ	6932922827
ΜΠΑΜΠΑΛΙΟΥΤΑΣ ΑΘΑΝΑΣΙΟΣ	ΜΩΛΟΥ- ΑΓ.ΚΩΝ/ΝΟΥ	6944315589
ΜΠΑΡΜΠΑΡΟΥΣΗΣ ΕΥΑΓΓΕΛΟΣ	ΜΑΚΡΑΚΩΜΗΣ	6977563182
ΦΙΝΕ ΖΩΗ	ΕΛΑΤΕΙΑΣ	6973261399
ΜΠΕΛΛΟΣ ΤΡΙΑΝΤΑΦΥΛΛΟΣ	ΜΩΛΟΥ- ΑΓ.ΚΩΝ/ΝΟΥ	6948109135
ΜΠΕΣΙΡΗ ΕΥΣΤΑΘΙΑ	ΜΩΛΟΥ- ΑΓ.ΚΩΝ/ΝΟΥ	6944513409
ΜΠΛΑΝΗΣ ΘΩΜΑΣ	ΣΤΥΛΙΔΟΣ	6978552412
ΜΠΟΥΡΟΓΙΑΝΝΗΣ ΚΩΝΣΤΑΝΤΙΝΟΣ	ΔΟΜΟΚΟΥ	6973530586
ΝΕΛΛΑΣ ΕΥΑΓΓΕΛΟΣ	ΜΑΚΡΑΚΩΜΗΣ	6981444410
ΝΤΑΣΙΟΣ ΑΘΑΝΑΣΙΟΣ	ΜΑΚΡΑΚΩΜΗΣ	6974316877
ΝΤΑΣΙΟΣ ΓΕΩΡΓΙΟΣ	ΜΑΚΡΑΚΩΜΗΣ	6977603615

ΝΤΖΟΥΝΑΣ ΑΝΔΡΕΑΣ	ΜΑΚΡΑΚΩΜΗΣ	6972775708
ΠΑΝΑΓΙΩΤΟΥ ΣΩΤΗΡΙΟΣ	ΜΑΚΡΑΚΩΜΗΣ	6932474675
ΠΑΝΟΥΡΓΙΑΣ ΚΩΝΣΤΑΝΤΙΝΟΣ	ΣΤΥΛΙΔΟΣ	6980156179
ΠΑΠΑΖΟΓΛΟΥ ΑΡΓΥΡΙΟΣ	ΛΟΚΡΩΝ	6936358801
ΠΑΠΑΔΗΜΑΣ ΒΑΣΙΛΕΙΟΣ	ΜΑΚΡΑΚΩΜΗΣ	6974720070
ΠΑΠΑΝΙΚΟΛΑΟΥ ΧΡΗΣΤΟΣ	ΜΩΛΟΥ- ΑΓ.ΚΩΝ/ΝΟΥ	-
ΠΑΠΑΣΑΡΑΣ ΑΝΔΡΕΑΣ	ΜΑΚΡΑΚΩΜΗΣ	6973310190
ΠΑΠΑΣΤΑΘΟΠΟΥΛΟΣ ΣΤΥΛΙΑΝΟΣ	ΛΑΜΙΕΩΝ	6977458704
ΠΑΗΛΙΑΛΕΞΗΣ ΔΗΜΗΤΡΙΟΣ	ΛΟΚΡΩΝ	2233022000
ΠΑΠΑΧΟΥΛΙΑΡΑΣ ΙΩΑΝΝΗΣ	ΣΤΥΛΙΔΟΣ	6977836595
ΠΑΡΔΑΛΗΣ ΚΩΝΣΤΑΝΤΙΝΟΣ	ΣΤΥΛΙΔΟΣ	6973327179
ΠΕΠΕΡΑΣ ΑΘΑΝΑΣΙΟΣ	ΛΑΜΙΕΩΝ	6977333045
ΠΛΑΤΑΝΟΣ ΣΠΥΡΟΣ	ΜΩΛΟΥ- ΑΓ.ΚΩΝ/ΝΟΥ	6982514114
ΒΑΓΙΑ ΠΑΡΑΣΚΕΥΗ	ΛΟΚΡΩΝ	6971764424
ΠΟΛΙΤΗΣ ΓΕΩΡΓΙΟΣ	ΛΑΜΙΕΩΝ	6972555875
ΠΑΛΛΑΤΟΣ ΛΟΥΚΑΣ	ΣΤΥΛΙΔΟΣ	6980417264
ΠΟΛΥΜΕΡΟΣ ΔΗΜΗΤΡΙΟΣ	ΕΛΑΤΕΙΑΣ	6944834817
ΠΡΟΒΟΠΟΥΛΟΣ ΠΑΝΑΓΙΩΤΗΣ	ΜΑΚΡΑΚΩΜΗΣ	6988182467
ΡΟΥΜΕΛΙΩΤΗ ΕΤΑΓΓΕΛΙΑ	ΔΟΜΟΚΟΥ	6944177453
ΣΑΜΑΡΑΣ ΓΕΩΡΓΙΟΣ	ΛΑΜΙΕΩΝ	6974338856
ΣΒΕΤΖΟΥΡΗΣ ΑΘΑΝΑΣΙΟΣ	ΔΟΜΟΚΟΥ	6974760207
ΣΙΑΠΠΑΣ ΚΩΝΣΤΑΝΤΙΝΟΣ	ΔΟΜΟΚΟΥ	6976798154
ΣΤΑΘΑΡΑΣ ΒΑΣΙΛΕΙΟΣ	ΣΤΥΛΙΔΟΣ	6977966375
ΣΤΑΘΟΠΟΥΛΟΣ ΝΙΚΟΛΑΟΣ	ΜΩΛΟΥ- ΑΓ.ΚΩΝ/ΝΟΥ	6932132144
ΣΤΑΜΕΛΟΣ ΔΗΜΗΤΡΙΟΣ	ΣΤΥΛΙΔΟΣ	6972466944
ΣΤΕΡΓΙΟΠΟΥΛΟΣ ΔΗΜΗΤΡΙΟΣ	ΛΑΜΙΕΩΝ	6977671173
ΣΦΗΚΑ ΜΑΡΙΑ	ΛΟΚΡΩΝ	6974296114
ΤΑΤΣΙΑΡΗΣ ΣΩΤΗΡΙΟΣ	ΔΟΜΟΚΟΥ	6932560778
ΤΕΚΟΥ ΜΑΡΙΑ	ΛΟΚΡΩΝ	6944730887

ΤΖΑΒΕΣ ΒΑΣΙΛΕΙΟΣ	ΛΟΚΡΩΝ	6972853958
ΤΖΑΤΖΑΛΟΥ ΧΡΥΣΟΥΛΑ	ΣΤΥΛΙΔΟΣ	6972497150
ΤΕΜΠΛΑΛΕΞΗΣ ΓΕΩΡΓΙΟΣ	ΜΑΚΡΑΚΩΜΗΣ	6972587476
ΤΣΑΓΑΝΟΣ ΚΩΝΣΤΑΝΤΙΝΟΣ	ΔΟΜΟΚΟΥ	6976481249
ΤΣΑΚΑΣ ΙΩΑΝΝΗΣ	ΜΑΚΡΑΚΩΜΗΣ	6974765346
ΤΣΙΓΑΡΙΔΑΣ ΚΩΝΣΤΑΝΤΙΝΟΣ	ΣΤΥΛΙΔΟΣ	6977979510
ΤΣΙΛΟΦΥΤΗΣ ΓΕΩΡΓΙΟΣ	ΣΤΥΛΙΔΟΣ	6932898134
ΦΑΚΙΤΣΑΣ ΚΩΝΣΤΑΝΤΙΝΟΣ	ΔΟΜΟΚΟΥ	6932766972
ΦΕΚΑΣ ΘΕΟΔΩΡΟΣ	ΜΑΚΡΑΚΩΜΗΣ	6977241154
ΧΑΤΖΗΧΡΗΣΤΟΣ ΗΛΙΑΣ	ΛΑΜΙΕΩΝ	6976365880
ΧΡΙΣΤΟΠΟΥΛΟΣ ΔΗΜΗΤΡΙΟΣ	ΜΩΛΟΥ- ΑΓ.ΚΩΝ/ΝΟΥ	6945857991
ΧΡΙΣΤΟΠΟΥΛΟΣ ΕΛΕΥΘΕΡΙΟΣ	ΔΟΜΟΚΟΥ	6945488324
ΧΡΙΣΤΟΠΟΥΛΟΣ ΟΔΥΣΣΕΑΣ	ΔΟΜΟΚΟΥ	6932963942
ΧΡΙΣΤΟΠΟΥΛΟΣ ΚΩΝΣΤΑΝΤΙΝΟΣ	ΛΑΜΙΕΩΝ	6942433242
ΦΟΡΤΑΤΟΣ ΑΝΤΩΝΙΟΣ	ΕΛΑΤΕΙΑΣ	6940611946
ΣΤΡΩΜΑΤΙΑΣ ΣΕΡΑΦΕΙΜ	ΛΑΜΙΕΩΝ	6942673963
ΤΣΑΤΣΟΥΛΑΣ ΔΗΜΗΤΡΙΟΣ	ΛΑΜΙΕΩΝ	6932230508

ΤΑΧΙ ΠΕ ΦΩΚΙΔΑΣ

ΟΝΟΜ/ΝΥΜΟ	ΕΔΡΑ	ΤΗΛΕΦΩΝΟ
ΚΑΡΑΚΙΤΣΟΣ ΙΩΑΝΝΗΣ	ΑΘΑΝΣΙΟΣ ΔΙΑΚΟΣ	6977476264
ΜΑΤΖΑΒΑΣ ΚΩΝΣΤΑΝΤΙΝΟΣ	ΑΜΥΓΔΑΛΙΑ	2266051550
ΠΑΝΑΓΙΩΤΟΠΟΥΛΟΣ ΑΝΔΡΕΑΣ	ΑΜΥΓΔΑΛΙΑ	6947615594
ΣΑΜΙΩΤΗΣ ΘΕΟΔΩΡΟΣ	ΑΜΦΙΣΣΑ	2265029272
ΖΟΡΜΠΑ ΚΟΝΔΥΛΟ	ΑΜΦΙΣΣΑ	2265022153
ΤΣΙΚΟΓΙΑΝΝΟΠΟΥΛΟΣ ΘΕΟΔΩΡΟΣ	ΑΜΦΙΣΣΑ	2265022153
ΔΗΜΗΤΡΕΛΟΣ ΕΥΘΥΜΙΟΣ	ΑΜΦΙΣΣΑ	6972893254
ΚΟΡΔΑΣ ΣΙΜΟΣ	ΑΜΦΙΣΣΑ	6947706460
ΚΑΛΠΟΥΖΟΣ ΕΥΘΥΜΙΟΣ	ΑΜΦΙΣΣΑ	6978846430
ΞΕΠΛΑΤΗΣ ΓΕΩΡΓΙΟΣ	ΑΜΦΙΣΣΑ	6945305551
ΜΑΝΤΖΙΝΟΣ ΓΕΩΡΓΙΟΣ	ΑΜΦΙΣΣΑ	2265022307

ΑΛΜΠΟΥΡΣ ΚΩΝΣΤΑΝΤΙΝΟΣ	ΑΜΦΙΣΣΑ	2265029001
ΠΟΛΥΧΡΟΝΟΣ ΔΗΜΗΤΡΙΟΣ	ΑΜΦΙΣΣΑ	6977433426
ΚΑΤΣΑΡΕΛΗΣ ΚΩΝΣΤΑΝΤΙΝΟΣ	ΑΜΦΙΣΣΑ	6945855145
ΜΑΡΓΩΝΗΣ ΑΓΓΕΛΟΣ	ΑΜΦΙΣΣΑ	2265022820
ΑΓΓΕΛΟΥ ΛΑΖΑΡΟΣ	ΑΜΦΙΣΣΑ	2265028038
ΓΚΕΛΑΟΥΖΟΣ ΠΑΝΑΓΙΩΤΗΣ	ΑΜΦΙΣΣΑ	2265023469
ΚΟΚΟΛΟΓΟΣ ΠΑΝΑΓΙΩΤΗΣ	ΑΜΦΙΣΣΑ	6932380215
ΛΑΙΟΣ ΕΥΘΥΜΙΟΣ	ΑΜΦΙΣΣΑ	-
ΜΠΑΣΑΝΟΣ ΔΗΜΗΤΡΙΟΣ	ΑΜΦΙΣΣΑ	6937412495
ΚΥΡΚΟΠΟΥΛΟΣ ΝΙΚΟΛΑΟΣ	ΒΟΥΝΙΧΩΡΑ	2265065231
ΣΟΥΛΑΝΤΖΟΣ ΑΘΑΝΑΣΙΟΣ	ΓΑΛΛΕΙΔΙ	6932903604
ΛΟΥΡΜΠΡΑΣ ΚΑΛΑΠΟΘΑΚΗΣ ΚΩΝ/ΝΟΣ	ΓΑΛΛΕΙΔΙ	2265041170
ΚΟΥΜΠΟΥΡΗΣ ΛΟΥΚΑΣ	ΓΑΛΛΕΙΔΙ	2265041243
ΜΠΟΤΗ ΑΛΕΞΑΝΔΡΑ	ΓΛΥΦΑΔΑ	6945375906
ΚΑΡΑΧΑΛΙΟΣ ΓΕΩΡΓΙΟΣ	ΓΛΥΦΑΔΑ	2266071321
ΣΑΚΚΑΣ ΚΩΝΣΤΑΝΤΙΝΟΣ	ΓΡΑΒΙΑ	2265091020
ΠΙΛΑΛΑΣ ΙΩΑΝΝΗΣ	ΔΕΛΦΟΙ	2265034467
ΦΑΡΑΝΤΟΣ ΔΗΜΗΤΡΙΟΣ	ΔΕΛΦΟΙ	6944959457
ΚΑΡΔΑΣΗΣ ΚΩΝΣΤΑΝΤΙΝΟΣ	ΔΕΛΦΟΙ	2265071174
ΒΑΡΒΑΤΟΣ ΓΕΩΡΓΙΟΣ	ΔΕΛΦΟΙ	2265082752
ΒΑΡΒΑΤΟΣ ΓΕΩΡΓΙΟΣ	ΔΕΛΦΟΙ	2265082752
ΠΑΠΑΙΩΑΝΝΟΥ ΙΩΑΝΝΗΣ	ΔΕΛΦΟΙ	6932977953
ΦΑΡΑΝΤΟΥ ΣΩΤΗΡΙΑ	ΔΕΣΦΙΝΑ	-
ΚΟΚΚΟΡΟΣ ΙΩΑΝΝΗΣ	ΔΕΣΦΙΝΑ	-
ΜΑΣΟΥΡΑΣ ΕΥΣΤΑΘΙΟΣ	ΔΕΣΦΙΝΑ	2265032364
ΠΑΛΙΟΥΡΑΣ ΓΕΩΡΓΙΟΣ	ΔΡΟΣΑΤΟ	2634051240
ΠΑΝΑΓΟΥ ΒΑΣΙΛΕΙΟΣ	ΕΠΤΑΛΟΦΟΣ	6932343444
ΜΑΥΡΟΔΗΜΟΥ ΑΣΗΜΙΝΑ	ΕΠΤΑΛΟΦΟΣ	2234061340
ΚΑΝΙΟΥ ΒΑΣΙΛΙΚΗ	ΕΡΑΤΕΙΝΗ	-
ΜΑΝΤΖΑΒΑΣ ΚΩΝΣΤΑΝΤΙΝΟΣ	ΕΡΑΤΕΙΝΗ	2266051550
ΚΑΒΟΥΡΑΣ ΝΙΚΟΛΑΟΣ	ΕΡΑΤΕΙΝΗ	2266032381

ΠΑΠΑΚΩΝΣΤΑΝΤΙΝΟΥ ΦΩΤΙΟΣ	ΕΥΠΑΛΙΟ	6934261736
ΧΑΡΑΛΑΜΠΟΠΟΥΛΟΥ ΧΑΡΟΥΛΑ	ΕΥΠΑΛΙΟ	-
ΧΟΡΤΟΓΙΑΝΝΗΣ ΠΑΝΑΓΙΩΤΗΣ	ΕΥΠΑΛΙΟ	-
ΣΦΗΚΑΣ ΒΑΣΙΛΕΙΟΣ	ΕΥΠΑΛΙΟ	6944768001
ΜΑΣΟΥΡΑΣ ΕΥΣΤΑΘΙΟΣ	ΙΤΕΑ	2265032364
ΚΑΛΠΟΥΖΟΣ ΝΙΚΟΛΑΟΣ	ΙΤΕΑ	6978777991
ΚΑΛΠΟΥΖΟΣ ΝΙΚΟΛΑΟΣ	ΙΤΕΑ	6978777991
ΤΡΣΜΠΙΩΤΗΣ ΓΕΩΡΓΙΟΣ	ΙΤΕΑ	6944988038
ΚΟΓΙΩΤΑ ΓΑΡΥΦΑΛΛΙΑ	ΙΤΕΑ	6972243941
ΣΤΑΜΟΥΛΗΣ ΚΩΝΣΤΑΝΤΙΝΟΣ	ΙΤΕΑ	-
ΑΝΑΓΝΟΣ ΝΙΚΟΛΑΟΣ	ΙΤΕΑ	6972260237
ΓΟΥΡΝΑΡΗΣ ΑΝΑΣΤΑΣΙΟΣ	ΙΤΕΑ	2265034705
ΚΑΡΔΑΡΑΣ ΠΑΝΑΓΙΩΤΗΣ	ΙΤΕΑ	-
ΧΛΕΜΠΟΓΙΑΝΝΗΣ ΚΩΝΣΤΑΝΤΙΝΟΣ	ΙΤΕΑ	6983238808
ΚΟΥΛΟΥΜΠΟΥΡΟΣ ΣΠΥΡΙΔΩΝ	ΙΤΕΑ	-
ΝΤΡΙΣΜΠΙΟΤΗΣ ΝΙΚΟΛΑΟΣ	ΙΤΕΑ	6944550108
ΜΑΣΟΥΡΑΣ ΠΑΝΑΓΙΩΤΗΣ	ΙΤΕΑ	2265032888
ΜΠΕΧΛΙΒΑΝΙΔΗΣ ΠΑΝΑΓΙΩΤΗΣ	ΙΤΕΑ	2265032961
ΣΙΨΑΚΟΣ ΙΩΑΝΝΗΣ	ΚΑΛΛΙΘΕΑ	-
ΠΟΛΥΧΡΟΝΟΣ ΚΩΝΣΤΑΝΤΙΝΟΣ	ΚΑΣΤΕΛΛΙΑ	-
ΜΑΝΔΑΛΟΣ ΠΑΝΑΓΙΩΤΗΣ	ΚΑΣΤΕΛΛΙΑ	6944368611
ΚΟΡΤΕΣΗΣ ΙΩΑΝΝΗΣ	ΚΑΣΤΡΑΚΙ	6973795625
ΑΛΤΑΝΗΣ ΔΗΜΗΤΡΙΟΣ	ΚΙΡΡΑ	6944270318
ΠΑΛΙΟΥΡΑΣ ΓΕΩΡΓΙΟΣ	ΚΛΗΜΑ	2634052400
ΜΑΝΤΖΑΒΑΣ ΘΕΟΧΑΡΗΣ	ΛΙΔΟΡΙΚΙ	2266051313
ΧΑΜΠΕΣΗΣ ΚΩΝΣΤΑΝΤΙΝΟΣ	ΛΙΔΟΡΙΚΙ	6944229541
ΓΕΩΡΓΟΥΣΟΠΟΥΛΟΣ ΑΝΑΣΤΑΣΙΟΣ	ΛΙΔΟΡΙΚΙ	6980430527
ΓΕΩΡΓΟΥΣΟΠΟΥΛΟΣ ΑΝΑΣΤΑΣΙΟΣ	ΛΙΔΟΡΙΚΙ	6980430527
ΤΣΑΚΓΟΥΡΝΟΣ ΑΝΤΩΝΙΟΣ	ΛΙΔΟΡΙΚΙ	2266022555
ΜΠΡΟΥΜΑΣ ΓΕΩΡΓΙΟΣ	ΛΙΔΟΡΙΚΙ8	6974569639
ΑΡΒΑΝΙΤΗΣ ΘΕΟΔΩΡΟΣ	ΛΙΛΑΙΑ	6945792841

ΚΑΡΑΔΗΜΑΣ ΝΙΚΟΛΑΟΣ	ΜΑΛΑΜΑΤΑ	6944613031
ΚΟΥΦΟΓΙΑΝΝΗΣ ΓΕΩΡΓΙΟΣ	ΜΑΝΑΓΟΥΛΗ	2634071480
ΤΟΥΜΠΑΝΟΣ ΑΝΤΩΝΙΟΣ	ΜΑΡΑΘΙΑ	2634025648
ΠΑΝΑΓΟΥ ΒΑΣΙΛΕΙΟΣ	ΜΑΡΙΟΛΑΤΑ	6932343444
ΚΟΝΤΟΛΑΤΗΣ ΛΕΩΝΙΔΑΣ	ΜΑΡΙΟΛΑΤΑ	2265091923
ΜΩΚΟΣ ΧΡΗΣΤΟΣ	ΜΑΥΡΟΛΙΘΑΡΙ	-
ΧΑΡΑΚΙΔΑΣ ΕΥΘΥΜΙΟΣ	ΜΟΝΑΣΤΗΡΑΚΙ	2265091923
ΚΟΥΣΟΥΛΑΣ ΕΥΑΓΓΕΛΙΟΣ	ΠΟΛΥΔΡΟΣΟ	6944207444
ΠΑΠΑΡΓΥΡΟΠΟΥΛΟΣ ΑΘΑΝΣΙΟΣ	ΠΟΛΥΔΡΟΣΟ	6074815038
ΒΑΛΑΣΚΑΣ ΙΩΑΝΝΗΣ	ΠΟΛΘΔΡΟΣΟ	6947272187
ΤΟΠΑΛΗΣ ΚΩΝΣΤΑΝΤΙΝΟΣ	ΠΟΛΥΔΡΟΣΟ	2234051560
ΑΝΑΣΤΑΣΟΠΟΥΛΟΣ ΚΩΝΣΤΑΝΤΙΝΟΣ	ΣΕΡΓΟΥΛΑ	6945897801
ΧΑΜΠΕΣΗΣ ΚΩΝΣΤΑΝΤΙΝΟΣ	ΣΩΤΑΙΝΑ	2266051353
ΒΑΣΙΛΟΠΟΥΛΟΣ ΔΗΜΗΤΡΙΟΣ	ΤΟΛΟΦΩΝΑ	-
ΤΣΙΡΙΜΩΚΟΣ ΚΩΝΣΤΑΝΤΙΝΟΣ	ΤΡΙΚΟΡΦΟ	-
ΔΗΜΑΚΗΣ ΧΡΗΣΤΟΣ	ΦΙΛΟΘΕΗ	6942699999
ΑΝΑΣΤΑΣΟΠΟΥΛΟΣ ΒΑΣΙΛΕΙΟΣ	ΧΑΝΙΑ	6945897801
ΧΛΕΜΠΟΓΙΑΝΝΗΣ ΚΩΝΣΤΑΝΤΙΝΟΣ	ΧΡΙΣΣΟ	6983238808
ΧΛΕΜΠΟΓΙΑΝΝΗΣ ΙΩΑΝΝΗΣ	ΧΡΙΣΣΟ	-

Ο κατάλογος των Υπεραστικών Λεωφορείων που δραστηριοποιούνται σε επίπεδο Περιφέρειας, με τηλέφωνα επικοινωνίας των Υπευθύνων.

ΥΠΕΡΑΣΤΙΚΟ ΚΤΕΛ Ν. ΒΟΙΩΤΙΑΣ - ΛΙΒΑΔΕΙΑ

ΙΔΙΟΚΤΗΣΙΑ	ΕΔΡΑ	ΠΙΝΑΚΙΔΑ
ΥΠΕΡΑΣΤΙΚΟ ΚΤΕΛ ΛΙΒΑΔΕΙΑΣ ΑΕ	ΛΙΒΑΔΕΙΑ	BIN4137
ΥΠΕΡΑΣΤΙΚΟ ΚΤΕΛ ΛΙΒΑΔΕΙΑΣ ΑΕ	ΛΙΒΑΔΕΙΑ	BIN5300
ΥΠΕΡΑΣΤΙΚΟ ΚΤΕΛ ΛΙΒΑΔΕΙΑΣ ΑΕ	ΛΙΒΑΔΕΙΑ	ΑΜΑ8285
ΥΠΕΡΑΣΤΙΚΟ ΚΤΕΛ ΛΙΒΑΔΕΙΑΣ ΑΕ	ΛΙΒΑΔΕΙΑ	MIM4602
ΥΠΕΡΑΣΤΙΚΟ ΚΤΕΛ ΛΙΒΑΔΕΙΑΣ ΑΕ	ΛΙΒΑΔΕΙΑ	BIN4155

ΥΠΕΡΑΣΤΙΚΟ ΚΤΕΛ ΛΙΒΑΔΕΙΑΣ ΑΕ	ΛΙΒΑΔΕΙΑ	MIM4599
ΥΠΕΡΑΣΤΙΚΟ ΚΤΕΛ ΛΙΒΑΔΕΙΑΣ ΑΕ	ΛΙΒΑΔΕΙΑ	MIM4601
ΥΠΕΡΑΣΤΙΚΟ ΚΤΕΛ ΛΙΒΑΔΕΙΑΣ ΑΕ	ΛΙΒΑΔΕΙΑ	AMA8298
ΥΠΕΡΑΣΤΙΚΟ ΚΤΕΛ ΛΙΒΑΔΕΙΑΣ ΑΕ	ΛΙΒΑΔΕΙΑ	BIN4162
ΥΠΕΡΑΣΤΙΚΟ ΚΤΕΛ ΛΙΒΑΔΕΙΑΣ ΑΕ	ΛΙΒΑΔΕΙΑ	YPT3885
ΥΠΕΡΑΣΤΙΚΟ ΚΤΕΛ ΛΙΒΑΔΕΙΑΣ ΑΕ	ΛΙΒΑΔΕΙΑ	BIN1111
ΥΠΕΡΑΣΤΙΚΟ ΚΤΕΛ ΛΙΒΑΔΕΙΑΣ ΑΕ	ΛΙΒΑΔΕΙΑ	BIN4969
ΥΠΕΡΑΣΤΙΚΟ ΚΤΕΛ ΛΙΒΑΔΕΙΑΣ ΑΕ	ΛΙΒΑΔΕΙΑ	BIN1357
ΥΠΕΡΑΣΤΙΚΟ ΚΤΕΛ ΛΙΒΑΔΕΙΑΣ ΑΕ	ΛΙΒΑΔΕΙΑ	AMA8294
ΥΠΕΡΑΣΤΙΚΟ ΚΤΕΛ ΛΙΒΑΔΕΙΑΣ ΑΕ	ΛΙΒΑΔΕΙΑ	BIN3146
ΥΠΕΡΑΣΤΙΚΟ ΚΤΕΛ ΛΙΒΑΔΕΙΑΣ ΑΕ	ΛΙΒΑΔΕΙΑ	ANK1805
ΥΠΕΡΑΣΤΙΚΟ ΚΤΕΛ ΛΙΒΑΔΕΙΑΣ ΑΕ	ΛΙΒΑΔΕΙΑ	MIM4600
ΥΠΕΡΑΣΤΙΚΟ ΚΤΕΛ ΛΙΒΑΔΕΙΑΣ ΑΕ	ΛΙΒΑΔΕΙΑ	BIN1240
ΥΠΕΡΑΣΤΙΚΟ ΚΤΕΛ ΛΙΒΑΔΕΙΑΣ ΑΕ	ΛΙΒΑΔΕΙΑ	BIK3690
ΥΠΕΡΑΣΤΙΚΟ ΚΤΕΛ ΛΙΒΑΔΕΙΑΣ ΑΕ	ΛΙΒΑΔΕΙΑ	MIM4596
ΥΠΕΡΑΣΤΙΚΟ ΚΤΕΛ ΛΙΒΑΔΕΙΑΣ ΑΕ	ΛΙΒΑΔΕΙΑ	BIM2800
ΥΠΕΡΑΣΤΙΚΟ ΚΤΕΛ ΛΙΒΑΔΕΙΑΣ ΑΕ	ΛΙΒΑΔΕΙΑ	BIM1757
ΥΠΕΡΑΣΤΙΚΟ ΚΤΕΛ ΛΙΒΑΔΕΙΑΣ ΑΕ	ΛΙΒΑΔΕΙΑ	BIN1075
ΥΠΕΡΑΣΤΙΚΟ ΚΤΕΛ ΛΙΒΑΔΕΙΑΣ ΑΕ	ΛΙΒΑΔΕΙΑ	AMA8293
ΥΠΕΡΑΣΤΙΚΟ ΚΤΕΛ ΛΙΒΑΔΕΙΑΣ ΑΕ	ΛΙΒΑΔΕΙΑ	MIM4603
ΥΠΕΡΑΣΤΙΚΟ ΚΤΕΛ ΛΙΒΑΔΕΙΑΣ ΑΕ	ΛΙΒΑΔΕΙΑ	BIN3665
ΥΠΕΡΑΣΤΙΚΟ ΚΤΕΛ ΛΙΒΑΔΕΙΑΣ ΑΕ	ΛΙΒΑΔΕΙΑ	BIN1163
ΥΠΕΡΑΣΤΙΚΟ ΚΤΕΛ ΛΙΒΑΔΕΙΑΣ ΑΕ	ΛΙΒΑΔΕΙΑ	BIM3188
ΥΠΕΡΑΣΤΙΚΟ ΚΤΕΛ ΛΙΒΑΔΕΙΑΣ ΑΕ	ΛΙΒΑΔΕΙΑ	AMA8297
ΥΠΕΡΑΣΤΙΚΟ ΚΤΕΛ ΛΙΒΑΔΕΙΑΣ ΑΕ	ΛΙΒΑΔΕΙΑ	BIN1250
ΥΠΕΡΑΣΤΙΚΟ ΚΤΕΛ ΛΙΒΑΔΕΙΑΣ ΑΕ	ΛΙΒΑΔΕΙΑ	MIM4898
ΥΠΕΡΑΣΤΙΚΟ ΚΤΕΛ ΛΙΒΑΔΕΙΑΣ ΑΕ	ΛΙΒΑΔΕΙΑ	BIN1251
ΥΠΕΡΑΣΤΙΚΟ ΚΤΕΛ ΛΙΒΑΔΕΙΑΣ ΑΕ	ΛΙΒΑΔΕΙΑ	BIM3086
ΥΠΕΡΑΣΤΙΚΟ ΚΤΕΛ ΛΙΒΑΔΕΙΑΣ ΑΕ	ΛΙΒΑΔΕΙΑ	BIM2300
ΥΠΕΡΑΣΤΙΚΟ ΚΤΕΛ ΛΙΒΑΔΕΙΑΣ ΑΕ	ΛΙΒΑΔΕΙΑ	BIK8856

ΤΗΛ. ΕΠΙΚΟΙΝΩΝΙΑΣ – ΛΙΒΑΔΕΙΑ

ΛΑΜΠΡΟΠΟΥΛΟΣ ΔΗΜ.	6977702555
	2261028793
ΧΟΝΔΡΟΣ ΓΕΩΡΓΙΟΣ	6973553693
	2261028272
ΓΡΑΦΕΙΟ ΚΙΝΗΣΗΣ	2261028272
ΕΚΔΟΤΗΡΙΑ ΛΙΒΑΔΕΙΑΣ	2261028336
ΑΠΟΘΗΚΗ ΛΙΒΑΔΕΙΑΣ	2261029696

ΥΠΕΡΑΣΤΙΚΟ ΚΤΕΛ Ν. ΒΟΙΩΤΙΑΣ - ΘΗΒΑ

ΙΔΙΟΚΤΗΣΙΑ	ΕΔΡΑ	ΠΙΝΑΚΙΔΑ
ΓΚΙΟΚΑΣ ΙΩΑΝΝΗΣ	ΕΡΥΘΡΕΣ	BIP 1025
ΧΡΗΣΤΟΥ ΑΡΙΣΤΟΤΕΛΗΣ	ΠΛΑΤΑΙΕΣ	BIZ 6680
ΔΟΥΝΗΣ ΧΑΡΑΛΑΜΠΟΣ	ΜΑΥΡΟΜΑΤΙ ΘΗΒΩΝ	BIN 9060
ΣΤΑΜΑΤΙΟΥ ΦΙΛΟΚΛΗΣ	ΑΡΜΑ ΘΗΒΩΝ	ΑΗΜ8944
ΜΑΡΚΟΥ ΕΥΑΓΓΕΛΟΣ	ΕΡΥΘΡΕΣ	BIZ 4868
ΚΟΥΜΠΕΣ ΕΜΜΑΝΟΥΗΛ	ΘΗΒΑ	BIZ 5879
ΓΚΙΟΚΑΣ ΜΙΧΑΗΛ	ΘΗΒΑ	BIN 7882
ΑΝΥΦΑΝΤΗΣ ΘΕΜΙΣΤΟΚΛΗΣ & ΣΕΡΑΦΕΙΜ	ΘΗΒΑ	BIZ 6440
ΚΟΙΝΩΝΙΑ ΚΛΗΡΟΝΟΜΩΝ ΝΙΚΑ ΓΕΩΡΓ.	ΘΗΒΑ	BIZ 6944
ΜΙΧΑΛΗΣ ΑΝΑΣΤΑΣΙΟΣ	ΘΗΒΑ	PNE3930
ΜΟΥΛΚΙΩΤΗ ΧΡΙΣΤΙΝΑ	ΘΗΒΑ	TKT6514
ΠΕΛΩΝΗΣ ΠΑΝΑΓΙΩΤΗΣ	ΑΘΗΝΑ	ΑΜΕ 4471
ΛΕΠΕΝΙΩΤΗΣ ΓΕΩΡΓΙΟΣ	ΑΣΚΡΗ ΘΗΒΩΝ	BIZ 5710
ΧΑΤΖΗΔΟΥΡΟΣ ΝΙΚΟΛΑΟΣ	ΘΗΒΑ	BIZ 6565
ΜΑΡΓΑΡΙΤΗΣ ΝΙΚΟΛΑΟΣ	ΘΗΒΑ	BIN 9710
ΣΤΕΡΠΗΣ ΑΘΑΝΑΣΙΟΣ	ΘΗΒΑ	ΒΟΙ 2524
ΔΑΟΥΤΗΣ ΣΩΤΗΡΙΟΣ	ΘΗΒΑ	BIM 9320
ΣΙΑΜΑΝΔΟΥΡΑΣ ΒΑΣΙΛΕΙΟΣ	ΜΑΥΡΟΜΑΤΙ ΘΗΒΩΝ	BIZ 5575

ΚΟΥΚΟΥΒΙΝΟΣ ΙΩΑΝΝΗΣ	ΑΣΩΠΙΑ ΘΗΒΩΝ	ΜΕΖ 5920
ΠΕΤΡΟΥ ΧΑΡΑΛΑΜΠΟΣ	ΘΗΒΑ	BIN 8328
ΤΣΟΥΡΕΛΗΣ ΓΕΩΡΓΙΟΣ	ΝΕΟΧΩΡΙ ΘΗΒΩΝ	BIN 9682
ΠΑΠΑΧΑΡΑΛΑΜΠΟΥΣ ΔΗΜΗΤΡΙΟΣ	ΘΗΒΑ	BIZ 6560
ΔΡΙΤΣΑΣ ΑΘΑΝΑΣΙΟΣ	ΘΗΒΑ	BIZ 5373
ΠΑΠΑΚΩΣΤΑΣ ΠΑΝΑΓΙΩΤΗΣ	ΧΑΛΚΙΔΑ	BIZ 4610
ΑΡΒΑΝΙΤΗΣ ΝΙΚΟΛΑΟΣ	ΑΘΗΝΑ	BIZ 5570
ΔΡΙΤΣΑΣ ΗΛΙΑΣ	ΜΑΥΡΟΜΑΤΙ ΘΗΒΩΝ	BIE 7476
ΠΕΤΡΑΙΝΑΣ ΕΥΑΓΓΕΛΟΣ	ΑΘΗΝΑ	BIM 6770
ΓΡΙΛΛΙΑΣ ΑΝΔΡΕΑΣ	ΑΘΗΝΑ	BIZ 5868
ΔΕΡΒΕΝΤΗΣ ΚΩΝ.-ΝΑΚΗΣ ΔΗΜΗΤΡΙΟΣ	ΕΡΥΘΡΕΣ	BIM 8939
ΠΡΕΒΥΖΗΣ ΓΕΩΡΓΙΟΣ	ΘΗΒΑ	BIN 9819
ΠΑΠΑΧΑΡΑΛΑΜΠΟΥΣ ΑΘΑΝΑΣΙΟΣ	ΘΗΒΑ	BIZ 6561
ΠΡΕΒΥΖΗΣ ΓΕΩΡΓΙΟΣ	ΘΗΒΑ	BIN 9510
ΑΡΑΠΗΣ ΗΛΙΑΣ	ΘΗΒΑ	BIP 1306
ΣΤΑΜΕΛΟΣ ΚΩΝ/ΝΟΣ	ΘΗΒΑ	BIZ 5301
ΑΝΑΣΤΑΣΙΟΥ ΕΥΑΓΓΕΛΟΣ	ΘΗΒΑ	BIP1285
ΔΡΙΤΣΑΣ ΑΝΔΡΕΑΣ	ΘΕΣΠΙΕΣ ΘΗΒΩΝ	BIK 5783
ΠΑΠΑΧΑΡΑΛΑΜΠΟΥΣ ΔΗΜΗΤΡΙΟΣ	ΘΗΒΑ	BIN 8882
ΣΤΑΘΗΣ ΣΩΤΗΡΙΟΣ	ΘΗΒΑ	BIM 7580
ΧΑΡΕΜΗΣ Κ. ΑΘΑΝ. ΧΑΡΕΜΗΣ Δ ΑΘΑΝ.	ΘΗΒΑ	BIZ 6050
ΧΡΗΣΤΟΥ ΧΡΗΣΤΟΣ	ΘΗΒΑ	KAN 2835
ΣΤΑΘΗΣ ΣΩΤΗΡΙΟΣ	ΘΗΒΑ	BIN 9340
ΜΑΛΕΣΗΣ ΑΛΕΞΑΝΔΡΟΣ	ΜΑΥΡΟΜΑΤΙ ΘΗΒΩΝ	KBT 6237
ΠΡΕΒΥΖΗΣ ΓΕΩΡΓΙΟΣ	ΘΗΒΑ	BIN 9242
ΠΑΠΑΧΑΡΑΛΑΜΠΟΥΣ ΣΤΥΛΙΑΝΟΣ	ΘΗΒΑ	BIZ 6562
ΑΘΑΝΑΣΑΙΝΑΣ ΧΑΡΑΛΑΜΠΟΣ	ΘΗΒΑ	BIM 8800
ΚΩΝΣΤΑΣ ΣΩΤΗΡΙΟΣ	ΑΘΗΝΑ	BIZ 6070
ΚΤΕΛ ΕΠΑΡΧΙΑΣ ΘΗΒΩΝ Α.Ε.	ΘΗΒΑ	BIM 9900

ΚΤΕΛ ΕΠΑΡΧΙΑΣ ΘΗΒΩΝ Α.Ε.	ΘΗΒΑ	BIB 9650
ΚΤΕΛ ΕΠΑΡΧΙΑΣ ΘΗΒΩΝ Α.Ε.	ΘΗΒΑ	BIM 9017
ΚΤΕΛ ΕΠΑΡΧΙΑΣ ΘΗΒΩΝ Α.Ε.	ΘΗΒΑ	BIM 8725
ΚΤΕΛ ΕΠΑΡΧΙΑΣ ΘΗΒΩΝ Α.Ε.	ΘΗΒΑ	BIM 9094
ΚΤΕΛ ΕΠΑΡΧΙΑΣ ΘΗΒΩΝ Α.Ε.	ΘΗΒΑ	BIN 9168
ΚΤΕΛ ΕΠΑΡΧΙΑΣ ΘΗΒΩΝ Α.Ε.	ΘΗΒΑ	BIN 9215
ΚΤΕΛ ΕΠΑΡΧΙΑΣ ΘΗΒΩΝ Α.Ε.	ΘΗΒΑ	BIN 9216

ΤΗΛ. ΕΠΙΚΟΙΝΩΝΙΑΣ – ΘΗΒΑ

	6937436253
	6958465510
ΠΑΠΑΧΑΡΑΛΑΜΟΥΣ ΔΗΜ.	2262026419
	2262027513
	6936945887
ΚΟΥΤΡΟΥΜΑΝΗΣ ΣΩΤ.	2262027741

ΚΤΕΛ Ν.ΕΒΟΙΑΣ.Α.Ε-ΧΑΛΚΙΔΑ

ΟΝΟΜ/ΝΥΜΟ	ΕΔΡΑ	ΑΡ. ΛΕΩΦΟΡΕΙΟΥ
ΚΤΕΛ Ν.ΕΒΟΙΑΣ.Α.Ε	ΧΑΛΚΙΔΑ	XAN 7878
ΚΤΕΛ Ν.ΕΒΟΙΑΣ.Α.Ε	ΧΑΛΚΙΔΑ	XAN 8150
ΠΑΠΑΣΤΑΜΟΥΛΟΥ ΕΥΑΓΓΕΛΙΑ	ΧΑΛΚΙΔΑ	XAP 6085
ΜΑΡΓΑΡΙΤΗ ΕΥΑΓΓΕΛΙΑ	ΧΑΛΚΙΔΑ	-
ΚΩΝΣΤΑΝΤΙΝΟΥ ΒΑΣΙΛΕΙΟΣ	ΧΑΛΚΙΔΑ	XAP 8814
ΛΑΜΠΤΡΟΥ ΔΗΜΗΤΡΙΟΣ	ΧΑΛΚΙΔΑ	-
ΣΜΠΙΛΙΡΗΣ ΓΕΩΡΓΙΟΣ ΤΟΥ ΝΙΚ.	ΧΑΛΚΙΔΑ	XAP 5111
ΣΜΠΙΛΙΡΗΣ ΓΕΩΡΓΙΟΣ ΤΟΥ ΓΕΩΡ.	ΧΑΛΚΙΔΑ	-
ΠΕΤΡΑΚΗ ΔΕΣΠΟΙΝΑ	ΧΑΛΚΙΔΑ	XAO 9080
ΠΕΤΡΑΚΗΣ ΚΩΝΣΤΑΝΤΙΝΟΣ	ΧΑΛΚΙΔΑ	-
ΚΟΥΤΟΥΛΑΣ ΔΗΜΗΤΡΙΟΣ	ΧΑΛΚΙΔΑ	XAT 2097

ΑΙΔΟΝΟΠΟΥΛΟΣ ΘΕΟΔΩΡΟΣ	ΧΑΛΚΙΔΑ	ΧΑΑ 1366
ΤΣΙΓΚΟΣ ΣΤΕΦΑΝΟΣ	ΧΑΛΚΙΔΑ	ΧΑΡ 4450
ΑΛΕΞΑΝΔΡΗ ΠΗΝΕΛΟΠΗ	ΧΑΛΚΙΔΑ	ΧΑΡ 5424
ΑΛΕΞΑΝΔΡΗΣ ΝΙΚΟΛΑΟΣ	ΧΑΛΚΙΔΑ	-
ΣΠΑΝΟΣ ΑΝΑΡΓΥΡΟΣ	ΧΑΛΚΙΔΑ	ΧΑΡ 6349
ΚΑΦΛΑΣ ΓΕΩΡΓΙΟΣ	ΧΑΛΚΙΔΑ	-
ΚΟΥΛΟΧΕΡΗΣ ΑΝΔΡΕΑΣ	ΧΑΛΚΙΔΑ	ΧΑΥ 3800
ΜΑΡΑΓΚΟΣ ΜΙΧΑΗΛ	ΧΑΛΚΙΔΑ	-
ΜΑΜΜΗΣ ΚΩΝΣΤΑΝΤΙΝΟΣ ΤΟΥ ΧΡ.	ΧΑΛΚΙΔΑ	ΧΑΟ 6810
ΜΕΤΑΞΑΣ ΕΥΣΤΑΘΙΟΣ	ΧΑΛΚΙΔΑ	-
ΣΜΠΙΛΙΡΗΣ ΓΕΩΡΓΙΟΣ ΤΟΥ ΣΠ.	ΧΑΛΚΙΔΑ	ΧΑΥ 3961
ΠΑΠΑΝΕΣΤΗΣ ΑΝΤΩΝΙΟΣ	ΧΑΛΚΙΔΑ	ΧΑΡ 4830
ΤΣΟΚΟΣ ΧΑΡΑΛΑΜΠΟΣ	ΧΑΛΚΙΔΑ	ΗΚΗ 6196
ΡΕΜΠΕΛΟΣ ΔΗΜΗΤΡΙΟΣ	ΧΑΛΚΙΔΑ	ΧΑΡ 4200
ΜΙΣΤΡΙΩΤΗΣ ΕΥΑΓΓΕΛΟΣ	ΧΑΛΚΙΔΑ	-
ΑΘΑΝΑΣΙΟΥ ΣΩΤΗΡΗΣ	ΧΑΛΚΙΔΑ	ΒΟΜ 8081
ΤΣΑΡΟΥΧΑΣ ΙΩΑΝΝΗΣ	ΧΑΛΚΙΔΑ	ΧΑΥ 2555
ΑΘΑΝΑΣΙΟΥ ΣΩΤΗΡΗΣ	ΧΑΛΚΙΔΑ	ΧΑΡ 5998
ΑΘΑΝΑΣΙΟΥ ΧΑΡΑΛΑΜΠΟΣ	ΧΑΛΚΙΔΑ	-
ΚΑΝΕΛΛΗ ΣΤΑΜΑΤΟΥΛΑ ΤΟΥ ΔΗΜ	ΧΑΛΚΙΔΑ	ΧΑΡ 4642
ΚΑΝΕΛΛΗ ΣΤΑΜΑΤΟΥΛΑ ΤΟΥ ΠΑΡ.	ΧΑΛΚΙΔΑ	-
ΤΣΑΛΑΣ ΧΡΗΣΤΟΣ	ΧΑΛΚΙΔΑ	ΧΑΥ 3000
ΝΙΚΟΛΑΟΥ ΕΥΑΓΓΕΛΟΣ	ΧΑΛΚΙΔΑ	ΧΑΟ 7707
ΣΙΜΙΤΖΗΣ ΑΝΑΣΤΑΣΙΟΣ	ΧΑΛΚΙΔΑ	ΧΑΥ 2190
ΣΙΜΙΤΖΗΣ ΕΛΕΥΘΕΡΙΟΣ	ΧΑΛΚΙΔΑ	-
ΟΡΦΑΝΟΥ ΧΡΥΣΟΥΛΑ	ΧΑΛΚΙΔΑ	ΧΑΡ 6741
ΚΑΡΑΜΟΥΖΗΣ ΤΡΙΑΝΤΑΦΥΛΛΟΣ	ΧΑΛΚΙΔΑ	-
ΦΩΤΙΟΣ ΖΑΧΑΡΙΑΣ	ΧΑΛΚΙΔΑ	ΚΙΗ 2733
ΤΣΟΚΟΣ ΡΗΓΑΣ	ΧΑΛΚΙΔΑ	ΧΑΟ 7979
ΛΙΑΣΚΟΥ ΕΥΓΕΝΙΑ	ΧΑΛΚΙΔΑ	ΧΑΧ 2012
ΛΙΑΣΚΟΥ ΦΩΤΕΙΝΗ	ΧΑΛΚΙΔΑ	-

ΛΙΑΣΚΟΣ ΔΗΜΗΤΡΙΟΣ	ΧΑΛΚΙΔΑ	ΧΑΝ 8877
ΠΑΠΠΑΣ ΓΕΩΡΓΙΟΣ	ΧΑΛΚΙΔΑ	ΧΑΡ 7373
ΚΟΥΡΟΥΤΖΗΣ ΕΥΓΕΝΙΟΣ	ΧΑΛΚΙΔΑ	ΧΑΡ 3272
ΤΣΟΛΑΚΗΣ ΣΤΕΦΑΝΟΣ	ΧΑΛΚΙΔΑ	ΧΑΥ 2808
ΣΤΡΑΤΖΑΛΗ ΠΑΡΑΣΚΕΥΗ	ΧΑΛΚΙΔΑ	-
ΚΙΑΠΕΚΟΣ ΙΩΑΝΝΗΣ	ΧΑΛΚΙΔΑ	ΧΑΟ 6080
ΤΣΩΚΟΣ ΧΑΡΑΛΑΜΠΟΣ	ΧΑΛΚΙΔΑ	ΧΑΡ 7979
ΚΑΝΕΛΛΗΣ ΔΗΜΗΤΡΙΟΣ	ΧΑΛΚΙΔΑ	ΧΑΟ 9202
ΣΙΜΙΤΖΗΣ ΒΑΣΙΛΕΙΟΣ	ΧΑΛΚΙΔΑ	ΧΑΤ 2190
ΛΙΑΣΚΟΣ ΔΗΜΗΤΡΙΟΣ	ΧΑΛΚΙΔΑ	ΧΑΟ 8747
ΑΓΓΕΛΕΤΟΣ ΑΝΤΩΝΙΟΣ	ΧΑΛΚΙΔΑ	ΧΑΡ 7522
ΤΣΩΚΟΣ ΧΑΡΑΛΑΜΠΟΣ	ΧΑΛΚΙΔΑ	ΧΑΝ 3272
ΓΛΥΚΟΣ ΠΑΝΑΓΙΩΤΗΣ	ΧΑΛΚΙΔΑ	ΧΑΟ 7900
ΚΑΡΑΓΚΟΥΝΗΣ ΓΕΩΡΓΙΟΣ	ΧΑΛΚΙΔΑ	ΧΑΡ 6300
ΣΤΑΜΟΥ ΒΑΣΙΛΕΙΟΣ	ΧΑΛΚΙΔΑ	ΗΚΕ 7182
ΚΟΥΣΟΥΛΑΣ ΑΘΑΝΑΣΙΟΣ	ΧΑΛΚΙΔΑ	-
ΧΑΛΒΑΤΖΗΣ ΧΡΗΣΤΟΣ	ΧΑΛΚΙΔΑ	ΧΑΤ 2045
ΠΑΝΤΑΖΗ ΑΙΚΑΤΕΡΙΝΗ	ΧΑΛΚΙΔΑ	ΧΑΙ 2934
ΜΠΑΝΟΣ ΚΩΝΣΤΑΝΤΙΝΟΣ	ΧΑΛΚΙΔΑ	ΧΑΡ 5383
ΜΠΑΝΟΣ ΙΩΑΝΝΗΣ	ΧΑΛΚΙΔΑ	-
ΓΟΥΡΝΗΣ ΓΕΩΡΓΙΟΣ	ΧΑΛΚΙΔΑ	ΧΑΟ 7677
ΓΟΥΡΝΗΣ ΣΠΥΡΙΔΩΝ	ΧΑΛΚΙΔΑ	-
ΒΕΡΓΗΣ ΝΙΚΟΛΑΟΣ	ΧΑΛΚΙΔΑ	ΧΑΤ 2299
ΘΑΝΟΣ ΑΛΕΞΑΝΔΡΟΣ	ΧΑΛΚΙΔΑ	-
ΠΑΣΣΑΣ ΝΙΚΟΛΑΟΣ	ΧΑΛΚΙΔΑ	ΧΑΡ 1414
ΝΙΚΟΛΑΟΥ ΕΥΑΓΓΕΛΟΣ	ΧΑΛΚΙΔΑ	ΧΑΟ 9449
ΚΑΡΑΤΖΑΣ ΔΗΜΗΤΡΙΟΣ	ΧΑΛΚΙΔΑ	ΧΑΥ 3700
ΛΙΑΣΚΟΣ ΝΙΚΟΛΑΟΣ	ΧΑΛΚΙΔΑ	-
ΜΠΑΣΟΥΚΟΣ ΕΥΑΓΓΕΛΟΣ	ΧΑΛΚΙΔΑ	ΧΑΡ 5717
ΛΕΛΟΥΔΑ ΜΑΡΙΑ	ΧΑΛΚΙΔΑ	ΧΑΡ 7820
ΓΚΙΤΖΑΣ ΠΑΝΑΓΙΩΤΗΣ	ΧΑΛΚΙΔΑ	-

ΚΕΝΤΡΩΝΗΣ ΝΕΚΤΑΡΙΟΣ	ΧΑΛΚΙΔΑ	ΧΑΟ 6070
ΠΟΛΥΚΑΡΠΙΔΗ ΖΑΧΑΡΟΥΛΑ	ΧΑΛΚΙΔΑ	-
ΣΠΥΡΟΠΟΥΛΟΥ ΝΙΚΟΛΕΤΑ	ΧΑΛΚΙΔΑ	ΧΑΤ 2150
ΣΠΥΡΟΠΟΥΛΟΣ ΚΩΝΣΤΑΝΤΙΝΟΣ	ΧΑΛΚΙΔΑ	-
ΒΕΡΓΗΣ ΝΙΚΟΛΑΟΣ	ΧΑΛΚΙΔΑ	ΑΧΤ 3920
ΖΑΧΑΡΙΑ ΔΕΣΠΟΙΝΑ	ΧΑΛΚΙΔΑ	ΧΑΥ 3230
ΠΟΔΑΡΑΣ ΕΥΑΓΓΕΛΟΣ	ΧΑΛΚΙΔΑ	ΚΑΗ 2728
ΠΕΤΡΑΚΗΣ ΚΩΝΣΤΑΝΤΙΝΟΣ	ΧΑΛΚΙΔΑ	ΧΑΤ 2208
ΧΣΑΝΔΡΑ ΧΑΡΑΛΑΜΠΙΑ	ΧΑΛΚΙΔΑ	ΧΑΡ 7799
ΧΡΗΣΤΟΥ ΔΗΜΗΤΡΙΟΣ	ΧΑΛΚΙΔΑ	-
ΛΥΚΟΣ ΑΝΑΣΤΑΣΙΟΣ	ΧΑΛΚΙΔΑ	ΧΑΡ 6955
STAN DORINA	ΧΑΛΚΙΔΑ	ΧΑΟ 6087
ΕΛΑΙΟΤΡΙΒΑΡΗ ΔΗΜΗΤΡΑ	ΧΑΛΚΙΔΑ	ΧΑΤ 2262
ΕΛΑΙΟΤΡΙΒΑΡΗ ΒΑΡΒΑΡΑ	ΧΑΛΚΙΔΑ	-
ΞΟΥΡΗΣ ΝΙΚΟΛΑΟΣ	ΧΑΛΚΙΔΑ	ΧΑΡ 3888
ΚΟΤΡΟΓΙΑΝΝΗΣ ΓΕΩΡΓΙΟΣ	ΧΑΛΚΙΔΑ	ΧΑΚ 3963
STAN DORINA	ΧΑΛΚΙΔΑ	ΧΑΟ 6100
ΣΑΜΑΡΑΣ ΣΤΑΜΑΤΗΣ	ΧΑΛΚΙΔΑ	ΧΑΡ 7888
ΜΠΕΤΣΑΣ ΚΩΝΣΤΑΝΤΙΝΟΣ	ΧΑΛΚΙΔΑ	ΑΜΑ 8955
ΜΑΜΜΗΣ ΚΩΝΣΤΑΝΤΙΝΟΣ ΤΟΥ Π.	ΧΑΛΚΙΔΑ	ΧΑΚ 9900
ΠΕΠΕΣ ΔΗΜΗΤΡΙΟΣ	ΧΑΛΚΙΔΑ	ΧΑΡ 4696
ΣΜΠΙΛΙΡΗΣ ΝΙΚΟΛΑΣ ΤΟΥ ΣΠ.	ΧΑΛΚΙΔΑ	ΧΑΡ 6060
ΜΠΕΤΣΑΣ ΓΕΩΡΓΙΟΣ-ΧΡΗΣΤΟΣ	ΧΑΛΚΙΔΑ	ΧΑΟ 7166
ΜΠΕΤΣΑΣ ΚΩΝΣΤΑΝΤΙΝΟΣ	ΧΑΛΚΙΔΑ	-
ΜΠΥΡΙΚΑΣ ΙΩΑΝΝΗΣ	ΧΑΛΚΙΔΑ	ΧΑΡ 5788
ΚΑΝΕΛΛΗΣ ΚΩΝΣΤΑΝΤΙΝΟΣ	ΧΑΛΚΙΔΑ	ΧΑΥ 3377
ΣΟΥΡΙΛΑΣ ΙΩΑΝΝΗΣ	ΧΑΛΚΙΔΑ	ΧΑΤ 7200
ΛΥΚΟΣ ΣΤΑΜΑΤΗΣ	ΧΑΛΚΙΔΑ	ΧΑΡ 4233
ΣΑΜΑΡΑΣ ΙΩΑΝΝΗΣ	ΧΑΛΚΙΔΑ	ΧΑΡ 4665
ΘΑΝΟΣ ΑΛΕΞΑΝΔΡΟΣ	ΧΑΛΚΙΔΑ	ΧΑΡ 1490
ΜΠΑΡΟΛΑΣ ΓΕΩΡΓΙΟΣ	ΧΑΛΚΙΔΑ	-

ΣΑΜΑΡΑΣ ΣΤΑΜΑΤΗΣ	ΧΑΛΚΙΔΑ	ΧΑΡ 4663
ΤΣΩΚΟΣ ΡΗΓΑΣ	ΧΑΛΚΙΔΑ	ΧΑΡ 7379
ΑΘΑΝΑΣΙΟΥ ΧΡΗΣΤΟΣ	ΧΑΛΚΙΔΑ	ΧΑΡ 5444
ΛΥΚΟΣ ΝΙΚΟΛΑΟΣ	ΧΑΛΚΙΔΑ	-
ΣΑΛΗΣ ΓΕΩΡΓΙΟΣ	ΧΑΛΚΙΔΑ	ΧΑΥ 1707
ΑΓΓΕΛΕΤΟΣ ΑΝΤΩΝΙΟΣ	ΧΑΛΚΙΔΑ	ΙΖΕ 1690
ΑΡΓΥΡΗ ΠΑΡΑΣΚΕΥΗ	ΧΑΛΚΙΔΑ	ΚΟΜ 9732
ΕΛΑΙΟΤΡΙΒΑΡΗ ΕΛΕΝΗ	ΧΑΛΚΙΔΑ	ΧΑΡ 4664
ΑΝΤΩΝΕΝΑΣ ΙΩΑΝΝΗΣ	ΧΑΛΚΙΔΑ	ΙΝΚ 6688
ΖΕΒΡΑ ΑΓΓΕΛΙΚΗ	ΧΑΛΚΙΔΑ	-
ΝΟΝΑΣ ΛΕΩΝΙΔΑΣ	ΧΑΛΚΙΔΑ	ΧΑΤ 2444
ΨΥΧΟΓΙΟΣ ΚΩΝΣΤΑΝΤΙΝΟΣ	ΧΑΛΚΙΔΑ	-
ΑΝΤΩΝΙΟΥ ΜΑΡΙΟΣ	ΧΑΛΚΙΔΑ	ΧΑΡ 5131
ΓΛΥΚΟΥ ΙΣΜΗΝΗ	ΧΑΛΚΙΔΑ	-
ΣΤΑΜΑΤΙΟΥ ΔΗΜΗΤΡΙΟΣ	ΧΑΛΚΙΔΑ	ΚΙΖ 5321
ΤΑΜΒΑΚΗΣ ΓΕΩΡΓΙΟΣ	ΧΑΛΚΙΔΑ	ΧΑΡ 6555
ΜΠΟΛΕΝΑΣ ΚΩΝΣΤΑΝΤΙΝΟΣ	ΧΑΛΚΙΔΑ	ΡΝΕ 3762
ΖΕΡΒΑΣ ΑΘΑΝΑΣΙΟΣ	ΧΑΛΚΙΔΑ	ΚΑΗ 7919
ΠΑΤΤΑΣ ΚΩΝΣΤΑΝΤΙΝΟΣ	ΧΑΛΚΙΔΑ	ΧΑΟ 9250
ΤΖΟΚΑΣ ΣΤΥΛΙΑΝΟΣ	ΧΑΛΚΙΔΑ	ΧΑΡ 6535
ΛΥΚΟΣ ΣΤΑΜΑΤΗΣ	ΧΑΛΚΙΔΑ	ΧΑΡ 6658
ΛΟΥΚΟΣ ΣΤΑΜΑΤΗΣ	ΧΑΛΚΙΔΑ	ΧΑΡ 4410
ΘΕΟΔΩΡΟΥ ΑΛΕΞΑΝΔΡΟΣ	ΧΑΛΚΙΔΑ	ΧΑΡ 8363
ΤΣΙΓΚΡΟΣ ΕΥΑΓΓΕΛΟΣ	ΧΑΛΚΙΔΑ	ΧΑΡ 5320
ΠΕΤΡΑΚΗΣ ΚΩΝΣΤΑΝΤΙΝΟΣ	ΧΑΛΚΙΔΑ	ΧΑΤ 2093
ΑΛΕΞΙΟΥ ΔΗΜΗΤΡΙΟΣ	ΧΑΛΚΙΔΑ	ΧΑΤ 2376
ΚΤΕΛ Ν.ΕΒΟΙΑΣ.Α.Ε	ΧΑΛΚΙΔΑ	ΧΑΟ 6950
ΚΤΕΛ Ν.ΕΒΟΙΑΣ.Α.Ε	ΧΑΛΚΙΔΑ	ΧΑΟ 7242
ΚΤΕΛ Ν.ΕΒΟΙΑΣ.Α.Ε	ΧΑΛΚΙΔΑ	ΧΑΝ 7939
ΠΡΑΓΙΑ ΜΑΡΙΑ	ΧΑΛΚΙΔΑ	ΧΑΤ 2600
ΚΕΡΑΤΣΑΣ ΣΤΑΜΑΤΙΟΣ	ΧΑΛΚΙΔΑ	-

ΔΑΦΝΗ ΒΑΣΙΛΙΚΗ	ΧΑΛΚΙΔΑ	ΧΑΡ 7474
ΛΙΑΠΗΣ ΑΝΑΣΤΑΣΙΟΣ	ΧΑΛΚΙΔΑ	ΧΑΝ 8355
ΜΕΓΑΡΙΤΗΣ ΧΡΗΣΤΟΣ	ΧΑΛΚΙΔΑ	ΧΑΡ 5110
ΠΕΤΡΑΚΗ ΒΑΣΙΛΙΚΗ	ΧΑΛΚΙΔΑ	ΧΑΙ 3177
ΒΑΣΣΟΣ ΔΗΜΗΤΡΙΟΣ	ΧΑΛΚΙΔΑ	ΧΑΡ 8781
ΒΑΣΣΟΥ ΙΩΑΝΝΑ	ΧΑΛΚΙΔΑ	-
ΟΙΚΟΝΟΜΟΥ ΠΑΥΛΟΣ	ΧΑΛΚΙΔΑ	ΧΑΝ 3668
ΚΟΥΡΚΟΥΤΖΕΛΟΥ ΠΑΝΑΓΙΩΤΑ	ΧΑΛΚΙΔΑ	ΧΑΙ 6226
ΜΠΟΥΡΙΚΑ ΧΡΥΣΟΥΛΑ	ΧΑΛΚΙΔΑ	ΧΑΡ 5807
ΜΠΟΥΡΙΚΑ ΣΤΑΥΡΟΥΛΑ	ΧΑΛΚΙΔΑ	-
ΛΟΥΚΑΣ ΝΙΚΟΛΑΟΣ	ΧΑΛΚΙΔΑ	ΧΑΟ 6303
ΛΟΥΚΑΣ ΑΠΟΣΤΟΛΟΣ	ΧΑΛΚΙΔΑ	-
ΖΕΧΑΣ ΔΗΜΗΤΡΙΟΣ	ΧΑΛΚΙΔΑ	ΧΑΡ 6565
ΣΤΡΑΤΙΚΗΣ ΝΙΚΟΛΑΟΣ	ΧΑΛΚΙΔΑ	ΧΑΥ 2696
ΚΟΥΦΑΛΕΞΗΣ ΑΛΕΞΑΝΔΡΟΣ	ΧΑΛΚΙΔΑ	ΧΑΡ 3222
ΛΥΚΟΣ ΝΙΚΟΛΑΟΣ	ΧΑΛΚΙΔΑ	ΧΑΡ 5399
ΓΚΙΑΛΠΗΣ ΠΑΝΑΓΙΩΤΗΣ	ΧΑΛΚΙΔΑ	ΧΑΡ 4860
ΜΑΚΡΗΣ ΑΝΑΣΤΑΣΙΟΣ	ΧΑΛΚΙΔΑ	ΧΑΟ 2242
ΝΤΡΕΚΗΣ ΙΩΑΝΝΗΣ	ΧΑΛΚΙΔΑ	-
ΚΤΕΛ Ν.ΕΒΟΙΑΣ.Α.Ε	ΧΑΛΚΙΔΑ	ΧΑΟ 6940
ΚΤΕΛ Ν.ΕΒΟΙΑΣ.Α.Ε	ΧΑΛΚΙΔΑ	ΧΑΟ 7424

ΚΤΕΛ & ΤΟΥΡΙΣΤΙΚΑ ΛΕΩΦΟΡΕΙΑ Ν. ΕΥΡΥΤΑΝΙΑΣ

ΟΝΟΜ/ΝΥΜΟ	ΕΔΡΑ	ΑΡ. ΛΕΩΦΟΡΕΙΟΥ
ΚΩΣΤΟΡΙΖΟΣ ΑΝΤΩΝΙΟΣ	Ν.ΕΥΡΥΤΑΝΙΑΣ	ΚΗΑ 2511
ΣΤΑΜΟΥΛΗΣ ΓΕΩΡΓΙΟΣ	Ν.ΕΥΡΥΤΑΝΙΑΣ	ΚΗΑ 2555
ΙΩΑΝ. ΚΑΝΤΛΗΣ & ΓΕΩΡ. ΚΑΝΤΛΗΣ	Ν.ΕΥΡΥΤΑΝΙΑΣ	ΚΗΑ 6810
ΧΕΙΛΑΣ ΚΩΝΣΤΑΝΤΙΝΟΣ	Ν.ΕΥΡΥΤΑΝΙΑΣ	ΚΗΑ 7095
ΚΩΣΤΟΡΙΖΟΣ ΑΘΑΝΑΣΙΟΣ	Ν.ΕΥΡΥΤΑΝΙΑΣ	ΚΗΑ 2517
ΚΑΚΑΒΙΑΣ ΔΗΜΗΤΡΙΟΣ	Ν.ΕΥΡΥΤΑΝΙΑΣ	ΚΗΑ 6715
ΝΤΟΤΣΙΚΑΣ ΣΤΥΛΙΑΝΟΣ	Ν.ΕΥΡΥΤΑΝΙΑΣ	ΚΗΑ 2329

ΚΟΥΜΠΗΣ ΝΙΚΟΛΑΟΣ	Ν.ΕΥΡΥΤΑΝΙΑΣ	ΚΗΑ 6704
ΚΑΚΑΒΙΑΣ ΑΘΑΝΑΣΙΟΣ	Ν.ΕΥΡΥΤΑΝΙΑΣ	ΚΗΑ 6714
ΠΑΡΜΑΚΗΣ Ν. ΣΑΡΑΝΤΗΣ	Ν.ΕΥΡΥΤΑΝΙΑΣ	ΚΗΑ 2330
ΑΙΚ. ΧΑΛΚΙΑ ΚΑΙ ΚΑΝΤΛΗΣ ΓΕΩΡ.	Ν.ΕΥΡΥΤΑΝΙΑΣ	ΚΗΑ 7064
ΚΑΡΑΓΙΑΝΝΗΣ ΑΝΤΩΝΙΟΣ	Ν.ΕΥΡΥΤΑΝΙΑΣ	ΚΗΑ 6863
ΛΑΠΠΑΣ ΑΘΑΝΑΣΙΟΣ	Ν.ΕΥΡΥΤΑΝΙΑΣ	ΚΗΑ 6912
ΤΣΙΤΟΥΡΗΣ ΔΗΜΗΤΡΙΟΣ	Ν.ΕΥΡΥΤΑΝΙΑΣ	ΚΗΑ 2324
ΤΣΙΑΠΟΥΡΗΣ ΙΩΑΝΝΗΣ	Ν.ΕΥΡΥΤΑΝΙΑΣ	ΚΗΑ 2544
ΤΡΙΑΝΤΑΦΥΛΛΟΠΟΥΛΟΣ ΠΑΝ	Ν.ΕΥΡΥΤΑΝΙΑΣ	ΚΗΑ 5904
ΧΑΛΚΙΑΣ ΒΑΣΙΛΕΙΟΣ	Ν.ΕΥΡΥΤΑΝΙΑΣ	ΚΗΑ 7033
ΚΑΛΤΣΗΣ ΔΗΜΗΤΡΙΟΣ	Ν.ΕΥΡΥΤΑΝΙΑΣ	ΚΗΑ 5928
ΦΑΡΜΑΚΗΣ ΓΕΩΡΓΙΟΣ	Ν.ΕΥΡΥΤΑΝΙΑΣ	ΚΗΑ 2990
ΤΣΙΓΑΡΙΔΑΣ ΙΩΑΝΝΗΣ	Ν.ΕΥΡΥΤΑΝΙΑΣ	ΚΗΑ 5797
ΛΑΠΠΑΣ ΓΕΩΡΓΙΟΣ	Ν.ΕΥΡΥΤΑΝΙΑΣ	ΚΗΑ 2912
ΓΚΟΡΟΓΙΑΣ ΚΩΝ/ΝΟΣ	Ν.ΕΥΡΥΤΑΝΙΑΣ	ΚΗΑ 5935
ΚΤΕΛ ΕΥΡΥΤΑΝΙΑΣ Α.Ε.	ΚΑΡΠΕΝΗΣΙ	ΚΗΑ 2761
ΚΤΕΛ ΕΥΡΥΤΑΝΙΑΣ Α.Ε.	ΚΑΡΠΕΝΗΣΙ	ΚΗΑ 5766
ΚΤΕΛ ΕΥΡΥΤΑΝΙΑΣ Α.Ε.	ΚΑΡΠΕΝΗΣΙ	ΚΗΑ 7187
ΚΤΕΛ ΕΥΡΥΤΑΝΙΑΣ Α.Ε.	ΚΑΡΠΕΝΗΣΙ	ΚΗΑ 7188
ΚΤΕΛ ΕΥΡΥΤΑΝΙΑΣ Α.Ε.	ΚΑΡΠΕΝΗΣΙ	ΚΗΑ 7246
ΓΑΛΑΝΗΣ ΝΙΚΟΛΑΟΣ (ΤΟΥΡΙΣΤΙΚΟ)	ΚΑΡΠΕΝΗΣΙ	ΚΗΑ 7235
ΚΟΥΤΣΟΥΜΠΑΣ ΔΗΜΗΤΡΙΟΣ (ΤΟΥΡΙΣΤΙΚΟ)	ΚΑΡΠΕΝΗΣΙ	ΚΗΑ 6606
ΜΑΛΑΝΔΡΙΝΟΣ ΠΑΝΑΓΙΩΤΗΣ (ΤΟΥΡΙΣΤΙΚΟ)	ΡΑΠΤΟΠΟΥΛΟ	ΚΗΑ 6655
ΠΑΠΑΙΩΑΝΝΟΥ Ν - ΦΡΑΓΚΑΛΙΟΣ ΓΕΩΡ Ο.Ε. (ΤΟΥΡΙΣΤΙΚΟ)	ΚΑΡΠΕΝΗΣΙ	ΚΗΑ 6973
ΦΑΡΜΑΚΗΣ ΓΕΩΡΓΙΟΣ (ΤΟΥΡΙΣΤΙΚΟ)	ΚΑΡΠΕΝΗΣΙ	ΚΗΑ 7075

ΑΡΜΟΔΙΟΣ ΓΙΑ ΤΗΝ ΔΡΟΜΟΛΟΓΗΣΗ ΤΩΝ Δ.Χ.Υ.Λ. ΕΙΝΑΙ Η ΕΤΑΙΡΕΙΑ

ΥΠΕΡΑΣΤΙΚΟ ΚΤΕΛ ΝΟΜΟΥ ΕΥΡΥΤΑΝΙΑΣ Α.Ε.

ΤΗΛΕΦΩΝΟ ΓΡΑΦΕΙΟΥ ΚΙΝΗΣΗΣ: 2237080014

ΤΗΛΕΦΩΝΟ ΠΡΟΕΔΡΟΥ ΚΤΕΛ : 6977605830 ΠΑΡΜΑΚΗΣ ΣΑΡΑΝΤΗΣ

ΕΔΡΑ ΚΤΕΛ : ΧΑΡΙΛΑΟΥ ΤΡΙΚΟΥΠΗ (ΘΕΣΗ ΚΤΕΛ) ΚΑΡΠΕΝΗΣΙ

ΥΠΕΡΑΣΤΙΚΑ ΛΕΩΦΟΡΕΙΑ ΦΘΙΩΤΙΔΑΣ

ΟΝΟΜ/ΝΥΜΟ	ΕΔΡΑ	ΠΙΝΑΚΙΔΑ
Κ. ΤΣΑΡΟΥΧΑΣ	ΛΑΜΙΑ	MIX 2671
Ε. ΚΩΝΣΤΑΝΤΟΠΟΥΛΟΣ	ΛΑΜΙΑ	MIX 1240
Γ.ΜΑΜΑΛΗΣ	ΛΑΜΙΑ	MIX 1464
Δ.ΣΩΤΗΡΙΟΥ	ΛΑΜΙΑ	MIX 5101
ΗΡ.ΜΠΑΓΙΝΕΤΑΣ	ΛΑΜΙΑ	MIX 1070
Γ. ΖΥΓΟΓΙΑΝΝΗΣ	ΛΑΜΙΑ	MIM 5200
Κ.ΠΑΛΑΙΟΡΟΥΤΗΣ	ΛΑΜΙΑ	MIX 2414
Φ. ΓΚΡΕΜΗΛΑΣ	ΛΑΜΙΑ	MIM 6603
Α. ΜΠΑΡΜΠΕΡΗΣ	ΛΑΜΙΑ	MIN 2990
Δ.ΧΑΙΡΟΠΟΥΛΟΣ	ΛΑΜΙΑ	MIX 3280
Γ.ΧΑΤΖΗΧΡΗΣΤΟΣ	ΛΑΜΙΑ	MIX 6747
Χ. ΛΑΪΝΑ	ΛΑΜΙΑ	MIM 5794
ΑΙ. ΓΚΙΚΑ	ΛΑΜΙΑ	MIM 6600
ΣΤ.ΦΡΙΚΗΣ	ΛΑΜΙΑ	MIM 7080
ΚΤΕΛ	ΛΑΜΙΑ	MIT 4472
Ι.ΚΥΡΙΤΣΗΣ	ΛΑΜΙΑ	MIK 8280
Γ.ΓΟΥΡΓΙΩΤΗΣ	ΛΑΜΙΑ	MIX 1775
ΓΤ.ΑΝΑΓΝΩΣΤΟΠΟΥΛΟΣ	ΛΑΜΙΑ	MIN 5353
Γ.ΠΑΝΤΑΖΗΣ	ΛΑΜΙΑ	MIX 7467
Β.ΚΩΝΣΤΑΝΤΙΝΟΠΟΥΛΟΣ	ΛΑΜΙΑ	MIX 1090
Σ. ΚΑΡΑΜΗΤΡΟΣ	ΛΑΜΙΑ	MIX 5940

Α. ΔΗΜΟΠΟΥΛΟΣ	ΛΑΜΙΑ	MIM 2370
Α.ΜΑΝΩΛΙΟΣ	ΛΑΜΙΑ	MIM 6111
Δ.ΜΟΥΣΤΑΚΑΣ	ΛΑΜΙΑ	MIX 1530
Α.ΡΕΚΑΝΟΣ	ΛΑΜΙΑ	MIM 3232
Δ.ΑΛΑΜΑΝΗ	ΛΑΜΙΑ	MIT 4010
Β. ΜΠΕΣΣΑΣ	ΛΑΜΙΑ	MIM 8100
ΗΡ.ΜΠΑΓΙΝΕΤΑΣ	ΛΑΜΙΑ	ITY 3488
Ν.ΠΡΕΤΖΑΣ	ΛΑΜΙΑ	MIX 1122
ΣΤΡ.ΠΑΠΑΚΩΣΤΑΣ	ΛΑΜΙΑ	MIP 2113
Θ.ΚΟΥΤΡΑΣ	ΛΑΜΙΑ	MIX 1919
Ν.ΠΑΡΑΠΕΡΑΣ	ΛΑΜΙΑ	MIP 9210
Χ. ΚΟΥΤΣΟΜΗΤΡΟΣ	ΛΑΜΙΑ	MIX 4222
Σ.ΜΠΑΚΟΓΙΑΝΝΗΣ	ΛΑΜΙΑ	MIT 3875
Β.ΚΩΝΣΤΑΝΤΟΠΟΥΛΟΣ	ΛΑΜΙΑ	MIX 5020
Κ.ΠΑΛΛΑΙΟΡΟΥΤΗΣ	ΛΑΜΙΑ	MIT 1346
Σ.ΛΑΠΠΑΣ	ΛΑΜΙΑ	MIX 4547
Π. ΠΛΙΑΤΣΙΚΑΣ	ΛΑΜΙΑ	MIM 3444
Π.ΠΑΠΑΣΤΑΜΑΤΗΣ	ΛΑΜΙΑ	MIX 7990
Ε.ΧΑΙΡΟΠΟΥΛΟΣ	ΛΑΜΙΑ	MIT 9850
ΓΡ.ΧΑΤΖΟΠΟΥΛΟΣ	ΛΑΜΙΑ	MIM 5756
Α.ΖΟΥΓΡΟΣ	ΛΑΜΙΑ	MIX 7474
Μ. ΦΛΩΡΟΣ	ΛΑΜΙΑ	MIM 3003
Β. ΚΩΝΣΤΑΝΤΟΠΟΥΛΟΣ	ΛΑΜΙΑ	MIT 1020
Α. ΑΝΑΓΝΩΣΤΟΠΟΥΛΟΣ	ΛΑΜΙΑ	MIX 6170
Π. ΣΚΑΝΔΑΛΗ	ΛΑΜΙΑ	MIX 3111
Δ. ΧΑΙΡΟΠΟΥΛΟΣ	ΛΑΜΙΑ	MIX 4110
Χ. ΛΑΪΝΑΣ	ΛΑΜΙΑ	MIX 7557
Δ. ΦΛΩΡΟΣ	ΛΑΜΙΑ	MIX 1480
Π. ΛΑΠΠΑΣ	ΛΑΜΙΑ	ΧΚΜ 3378
Δ. ΤΣΕΚΟΥΡΑΣ	ΛΑΜΙΑ	MIX 2330
Π. ΚΑΛΑΤΖΗΣ	ΛΑΜΙΑ	MIM 8140

Κ. ΔΗΜΟΠΟΥΛΟΣ	ΛΑΜΙΑ	MIM 7700
Δ. ΧΑΙΡΟΠΟΥΛΟΣ	ΛΑΜΙΑ	MIX 5990
Δ.ΦΟΥΡΚΑΣ	ΛΑΜΙΑ	MIM 7474
ΚΤΕΛ	ΛΑΜΙΑ	MIT 2025
Β.ΚΩΝΣΤΑΝΤΟΠΟΥΛΟΣ	ΛΑΜΙΑ	MIT 9320
Γ.ΓΕΩΡΓΑΝΤΑΣ	ΛΑΜΙΑ	MIX 1590
Ν.ΔΟΥΚΑΣ	ΛΑΜΙΑ	MIM 5260
Π. ΚΑΡΑΜΠΑΣ	ΛΑΜΙΑ	MIT 1300
Ε. ΤΣΑΜΗΣ	ΛΑΜΙΑ	MIM 3000
Σ. ΛΑΠΠΑΣ	ΛΑΜΙΑ	MIX 1680
Α. ΠΑΛΙΟΥΡΑΣ	ΛΑΜΙΑ	MIK 8118
Β. ΚΩΝΣΤΑΝΤΟΠΟΥΛΟΣ	ΛΑΜΙΑ	MIX 8141
Β. ΚΩΝΣΤΑΝΤΟΠΟΥΛΟΣ	ΛΑΜΙΑ	KZP 6525
Δ. ΧΑΙΡΟΠΟΥΛΟΣ	ΛΑΜΙΑ	MIX 3050
Κ. ΣΠΑΘΟΥΛΑ	ΛΑΜΙΑ	MIT 9710
Γ. ΣΦΗΚΑΣ	ΛΑΜΙΑ	AMA 8905
Δ. ΝΤΟΥΡΑΜΑΝΗΣ	ΛΑΜΙΑ	MIM 8696
Γ. ΣΙΜΟΣ	ΛΑΜΙΑ	MIM 8720
Ν. ΟΙΚΟΝΟΜΟΥ	ΛΑΜΙΑ	MIM 7990
Δ. ΠΑΠΑΝΑΓΙΩΤΟΥ	ΛΑΜΙΑ	MIX 2255
ΗΡ. ΜΠΑΓΙΝΕΤΑΣ	ΛΑΜΙΑ	MIX 2215
Β. ΣΑΛΟΓΙΑΝΝΟΣ	ΛΑΜΙΑ	MIX 2430
Β. ΚΩΝΣΤΑΝΤΟΠΟΥΛΟΣ	ΛΑΜΙΑ	MIM 6688
ΟΙΚ.ΜΠΑΡΜΠΕΡΗ	ΛΑΜΙΑ	MIM 7117
Ι. ΚΥΡΙΤΣΗΣ	ΛΑΜΙΑ	MIX 7585
Μ. ΚΑΡΑΝΑΣΙΟΣ	ΛΑΜΙΑ	MIX 2217
Β. ΚΩΝΣΤΑΝΤΟΠΟΥΛΟΣ	ΛΑΜΙΑ	MIM 5757
Ν. ΟΙΚΟΝΟΜΟΥ	ΛΑΜΙΑ	MIM 5995
Δ. ΧΑΙΡΟΠΟΥΛΟΣ	ΛΑΜΙΑ	MIX 1470
Δ. ΧΑΙΡΟΠΟΥΛΟΣ	ΛΑΜΙΑ	MIT 9860
Δ. ΠΑΠΑΝΑΓΙΩΤΟΥ	ΛΑΜΙΑ	MIX 5010

Δ. ΧΑΙΡΟΠΟΥΛΟΣ	ΛΑΜΙΑ	MIX 8080
ΚΤΕΛ	ΛΑΜΙΑ	ΥΜΒ 9138
Γ. ΣΥΛΕΟΥΝΗΣ	ΛΑΜΙΑ	ΚΗΑ 3113
Δ. ΑΛΤΑΝΗΣ	ΛΑΜΙΑ	MIX 2440
Δ. ΧΑΙΡΟΠΟΥΛΟΣ	ΛΑΜΙΑ	MIX 1160
Γ. ΚΑΪΔΑΤΖΗΣ	ΛΑΜΙΑ	MIP3232
Β. ΚΩΝΣΤΑΝΤΟΠΟΥΛΟΣ	ΛΑΜΙΑ	MIM 7290
Χ. ΧΑΛΚΙΑΣ	ΛΑΜΙΑ	MIM 6333
Α. ΓΚΙΚΑΣ	ΛΑΜΙΑ	MIM 5755
Α. ΚΟΛΙΑΤΟΣ	ΛΑΜΙΑ	ΜΙΤ 1000
Σ. ΠΑΠΑΝΤΩΝΗΣ	ΛΑΜΙΑ	ΜΙΤ 9995
Π. ΜΟΥΤΣΕΛΟΣ	ΛΑΜΙΑ	MIM 2500

ΜΕ ΕΔΡΑ ΑΤΑΛΑΝΤΗ

ΟΝΟΜ/ΝΥΜΟ	ΕΔΡΑ	ΑΡ. ΛΕΩΦΟΡΕΙΟΥ
Χ. ΑΓΓΕΛΗΣ	ΑΤΑΛΑΝΤΗ	MIM 5350
Λ. ΡΟΜΠΟΚΑΣ	ΑΤΑΛΑΝΤΗ	ΜΙΤ 7960
Γ. ΓΕΡΟΘΑΝΑΣΗΣ	ΑΤΑΛΑΝΤΗ	MIM 7575
Γ. ΣΤΟΚΑΣ	ΑΤΑΛΑΝΤΗ	MIM 3919
Γ. ΚΙΝΙΑΚΟΣ	ΑΤΑΛΑΝΤΗ	ΜΙΤ 4440
Γ. ΚΙΝΙΑΚΟΣ	ΑΤΑΛΑΝΤΗ	ΥΤΚ 3722
Ι. ΓΕΩΡΓΙΑΔΗΣ	ΑΤΑΛΑΝΤΗ	MIX 5434
Δ. ΚΑΛΟΓΕΡΟΠΟΥΛΟΣ	ΑΤΑΛΑΝΤΗ	MIM 7930
Β. ΚΩΤΣΙΟΥ	ΑΤΑΛΑΝΤΗ	MIM 2050
Π. ΤΥΜΠΛΑΛΕΞΗΣ	ΑΤΑΛΑΝΤΗ	MIM 2790
Κ. ΚΡΟΚΟΣ	ΑΤΑΛΑΝΤΗ	ΜΙΤ 5920
Γ. ΝΙΚΟΥ	ΑΤΑΛΑΝΤΗ	MIM 6840
Β. ΛΟΥΚΑΔΑΚΟΣ	ΑΤΑΛΑΝΤΗ	MIX 7370
Δ. ΓΕΡΟΥΛΗΣ	ΑΤΑΛΑΝΤΗ	MIX 6910
Γ. ΚΙΝΙΑΚΟΣ	ΑΤΑΛΑΝΤΗ	MIM 6290
Ν. ΛΑΤΣΟΥΔΑΣ	ΑΤΑΛΑΝΤΗ	ΜΙΤ 4400
Δ. ΚΑΤΣΟΥΔΑΣ	ΑΤΑΛΑΝΤΗ	MIM 6636

Κ. ΑΝΤΩΝΙΟΥ

ΑΤΑΛΑΝΤΗ

ΜΙΜ 3841

ΤΗΛ. ΕΠΙΚΟΙΝΩΝΙΑΣ

Πρόεδρος	6947904524
Αντιπρόεδρος	6944898453
Κωνσταντόπουλος Ευάγγελος	6941481428
Μπαρμπέρης Αθανάσιος	6944917145
Μπέσσας Βασίλειος	6971895741

ΚΤΕΛ & ΤΟΥΡΙΣΤΙΚΑ ΛΕΩΦΟΡΕΙΑ Ν. ΦΩΚΙΔΑΣ

ΟΝΟΜ/ΝΥΜΟ	ΕΔΡΑ	ΠΙΝΑΚΙΔΑ
ΚΟΥΤΣΙΚΟΣ ΔΗΜΗΤΡΙΟΣ	Ν.ΦΩΚΙΔΑΣ	ΚΝΜ 2422
ΜΕΛΕΤΗΣ ΔΗΜΗΤΡΙΟΣ	Ν.ΦΩΚΙΔΑΣ	ΚΜΖ 9191
ΚΟΥΛΟΣ ΧΡΗΣΤΟΣ	Ν.ΦΩΚΙΔΑΣ	ΑΜΑ 7607
ΚΟΙΝΩΝΙΑ ΜΑΡΟΥΤΣΟΣ ΕΥΘ. & ΚΩΝ/ΝΟΣ	Ν.ΦΩΚΙΔΑΣ	ΑΜΑ 7602
ΣΤΑΪΚΟΣ ΘΕΟΔΩΡΟΣ	Ν.ΦΩΚΙΔΑΣ	ΧΝΙ 4550
ΛΗΞΟΥΡΙΩΤΗΣ ΑΘΑΝΑΣΙΟΣ	Ν.ΦΩΚΙΔΑΣ	ΑΜΑ 7540
ΛΥΤΡΑΣ ΑΘΑΝΑΣΙΟΣ	Ν.ΦΩΚΙΔΑΣ	ΑΜΕ 4756
ΠΟΛΥΖΟΣ ΒΑΣΙΛΕΙΟΣ	Ν.ΦΩΚΙΔΑΣ	ΑΧΥ 7111
ΒΛΑΣΙΟΥ ΚΩΝΣΤΑΝΤΙΝΟΣ	Ν.ΦΩΚΙΔΑΣ	ΚΑΝ 1080
ΚΟΙΝΩΝΙΑ ΧΑΡΑΛΑΜΠΟΠΟΥΛΟΣ- ΓΕΩΡΓΙΟΠΟΥΛΟΣ	Ν.ΦΩΚΙΔΑΣ	ΑΧΜ 5680
ΝΤΟΤΣΙΚΑΣ ΑΡΙΣΤΕΙΔΗΣ	Ν.ΦΩΚΙΔΑΣ	ΑΜΕ 5190
ΝΤΟΤΣΙΚΑΣ ΠΕΤΡΟΣ	Ν.ΦΩΚΙΔΑΣ	ΙΝΚ 7222
ΠΑΛΙΟΥΡΑΣ ΙΩΑΝΝΗΣ	Ν.ΦΩΚΙΔΑΣ	ΑΜΕ 4443
ΚΑΤΣΑΜΠΑΣ ΣΠΥΡΙΔΩΝ	Ν.ΦΩΚΙΔΑΣ	ΑΜΕ 5195
ΧΟΥΣΟΣ ΠΑΝ. ΒΑΣΙΛΕΙΟΣ	Ν.ΦΩΚΙΔΑΣ	ΕΒΗ 1910
ΧΟΥΣΟΣ ΝΙΚ. ΒΑΣΙΛΕΙΟΣ	Ν.ΦΩΚΙΔΑΣ	ΑΜΕ 5008
ΑΝΤΙΟΧΟΥ ΕΙΡΗΝΗ - ΜΑΡΙΑ	Ν.ΦΩΚΙΔΑΣ	ΑΜΑ 4124

ΚΩΣΤΑΚΟΣ ΠΑΝΟΥΡΓΙΑΣ	Ν.ΦΩΚΙΔΑΣ	ΑΜΕ 4948
ΑΓΓΕΛΗΣ ΓΕΩΡΓΙΟΣ	Ν.ΦΩΚΙΔΑΣ	ΑΜΕ 5755
ΠΟΛΥΧΡΟΝΟΣ ΓΕΩΡΓΙΟΣ	Ν.ΦΩΚΙΔΑΣ	ΚΡΗ 8998
ΝΤΟΤΣΙΚΑΣ ΑΡΙΣΤΕΙΔΗΣ	Ν.ΦΩΚΙΔΑΣ	ΙΝΚ 1810
ΜΠΕΖΑΪΤΗ ΠΑΝΑΓΙΩΤΑ	Ν.ΦΩΚΙΔΑΣ	ΡΙΡ 8230
ΓΕΡΟΣΙΔΕΡΗΣ ΕΥΘΥΜΙΟΣ	Ν.ΦΩΚΙΔΑΣ	ΑΜΑ 1454
ΡΕΛΛΟΣ ΙΩΑΝΝΗΣ	Ν.ΦΩΚΙΔΑΣ	ΜΙΝ 7667
ΜΑΝΩΛΟΠΟΥΛΟΣ ΑΝΔΡΕΑΣ	Ν.ΦΩΚΙΔΑΣ	ΑΖΖ 5111
ΚΩΣΤΑΚΟΣ ΔΗΜΗΤΡΙΟΣ	Ν.ΦΩΚΙΔΑΣ	ΑΜΕ 5100
ΠΕΤΣΑΣ ΣΠΥΡΙΔΩΝ	Ν.ΦΩΚΙΔΑΣ	ΑΜΕ 5300
ΒΑΣΙΛΟΓΙΑΝΝΟΣ ΗΛΙΑΣ	Ν.ΦΩΚΙΔΑΣ	ΑΜΕ 1909
ΜΙΧΟΣ ΒΑΣΙΛΕΙΟΣ	Ν.ΦΩΚΙΔΑΣ	ΑΜΕ 5841
ΧΑΡΑΛΑΜΠΟΠΟΥΛΟΣ ΝΙΚΟΛΑΟΣ	Ν.ΦΩΚΙΔΑΣ	ΒΟΜ 9454
ΚΟΚΚΟΡΗΣ ΙΩΑΝΝΗΣ	Ν.ΦΩΚΙΔΑΣ	ΑΜΑ 7601
ΤΣΩΝΟΣ ΑΘΑΝΑΣΙΟΣ	Ν.ΦΩΚΙΔΑΣ	ΑΜΕ 1928
ΝΤΟΤΣΙΚΑΣ ΝΙΚΟΛΑΟΣ	Ν.ΦΩΚΙΔΑΣ	ΑΜΕ 5025
ΓΕΡΟΣΙΔΕΡΗΣ ΑΘΑΝΑΣΙΟΣ	Ν.ΦΩΚΙΔΑΣ	ΑΜΕ 4201
ΜΑΝΤΖΩΡΟΣ ΝΙΚΟΛΑΟΣ	Ν.ΦΩΚΙΔΑΣ	ΑΜΕ 5847
ΚΟΙΝΩΝΙΑ ΤΖΙΜΙΚΟΣ Γ.& Κ.	Ν.ΦΩΚΙΔΑΣ	ΑΜΑ 7305
ΜΠΙΜΠΑΣ ΔΗΜΗΤΡΙΟΣ	Ν.ΦΩΚΙΔΑΣ	ΗΜΧ 1050
ΓΚΕΛΑΟΥΖΟΣ ΙΩΑΝΝΗΣ	Ν.ΦΩΚΙΔΑΣ	ΑΜΕ 5340
ΜΠΟΥΚΙΣΤΙΑΝΟΣ ΚΩΝΣΤΑΝΤΙΝΟΣ	Ν.ΦΩΚΙΔΑΣ	ΗΜΧ 9965
ΠΑΠΑΣΤΕΡΓΙΟΥ ΔΗΜΗΤΡΙΟΣ	Ν.ΦΩΚΙΔΑΣ	ΑΜΕ 5170
ΓΕΩΡΓΙΟΠΟΥΛΟΣ ΚΩΝΣΤΑΝΤΙΝΟΣ	Ν.ΦΩΚΙΔΑΣ	ΑΜΕ 4959
ΜΗΤΑΛΑΣ ΕΥΘΥΜΙΟΣ	Ν.ΦΩΚΙΔΑΣ	ΑΜΕ 5121
ΤΟΥΜΠΑΝΟΣ ΛΑΜΠΡΟΣ	Ν.ΦΩΚΙΔΑΣ	ΗΝΒ 3633
ΤΣΙΤΟΥΡΑΣ ΓΕΩΡΓΙΟΣ	Ν.ΦΩΚΙΔΑΣ	ΑΜΕ 3290
ΤΟΥΜΠΑΣ ΜΑΡΙΟΣ	Ν.ΦΩΚΙΔΑΣ	ΑΜΕ 5368
ΓΕΩΡΓΙΟΠΟΥΛΟΣ ΚΩΝΣΤΑΝΤΙΝΟΣ	Ν.ΦΩΚΙΔΑΣ	ΑΜΕ 5867
ΧΑΡΑΛΑΜΠΟΠΟΥΛΟΣ ΝΙΚΟΛΑΟΣ	Ν.ΦΩΚΙΔΑΣ	ΚΒΑ 4301
ΚΤΕΛ Ν. ΦΩΚΙΔΑΣ	Ν.ΦΩΚΙΔΑΣ	ΑΜΕ 4416

ΚΤΕΛ Ν. ΦΩΚΙΔΑΣ	Ν.ΦΩΚΙΔΑΣ	ΑΜΕ 4601
ΚΤΕΛ Ν ΦΩΚΙΔΑΣ - ΑΣΤΙΚΟ	Ν.ΦΩΚΙΔΑΣ	ΚΑΜ 7890
ΚΤΕΛ Ν. ΦΩΚΙΔΑΣ	Ν.ΦΩΚΙΔΑΣ	ΑΜΕ 4602
ΚΤΕΛ Ν. ΦΩΚΙΔΑΣ ΤΟΥΡΙΣΤΙΚΟ	Ν.ΦΩΚΙΔΑΣ	ΕΒΜ 4888
ΚΟΥΛΟΜΠΟΥΡΟΥ ΔΡΟΣΟΥΛΑ ΤΟΥΡΙΣΤΙΚΟ	Ν.ΦΩΚΙΔΑΣ	ΑΜΕ 5205
ΚΟΥΛΟΜΠΟΥΡΟΥ ΔΡΟΣΟΥΛΑ ΤΟΥΡΙΣΤΙΚΟ	Ν.ΦΩΚΙΔΑΣ	ΥΗΡ6212
ΚΑΜΠΟΥΖΟΣ ΕΥΘΥΜΙΟΣ ΤΟΥΡΙΣΤΙΚΟ	Ν.ΦΩΚΙΔΑΣ	ΖΗΖ1742

Ο κατάλογος των Ξενοδοχειακών Επιχειρήσεων που δραστηριοποιούνται σε επίπεδο Περιφέρειας, με τηλέφωνα επικοινωνίας των Υπευθύνων.

ΚΑΤΑΛΥΜΑΤΑ - ΞΕΝΟΔΟΧΕΙΑ Π.Ε. ΒΟΙΩΤΙΑΣ

ΟΝΟΜΑΣΙΑ	ΙΔΙΟΚΤΗΤΗΣ	ΕΙΔΟΣ	ΠΕΡΙΟΧΗ	ΤΗΛΕΦΩΝΟ	Email
	ΛΑΜΠΡΟΥ ΚΩΝ/ΝΟΣ	ΕΝΟΙΚΙΑΖΟΜΕΝΑ ΔΩΜΑΤΙΑ	ΠΑΡΑΛΙΑ ΑΛΥΚΗΣ		
	ΓΙΑΝΝΑΚΟΛΟΥΚΑΣ ΘΕΩΔΩΡΟΣ	ΕΝΟΙΚΙΑΖΟΜΕΝΑ ΔΩΜΑΤΙΑ	ΑΡΑΧΩΒΑ		annamariathy@hotmail.com
	ΣΚΑΛΗ ΔΗΜΗΤΡΑ	ΕΝΟΙΚΙΑΖΟΜΕΝΑ ΔΩΜΑΤΙΑ	ΑΛΥΚΗ ΞΗΡΟΝΟΜΗ Ν. ΒΟΙΩΤΙΑΣ		info@alkionides-hotel.gr
	ΚΑΛΜΑΝΤΗ ΧΑΡΟΥΛΑ	ΕΝΟΙΚΙΑΖΟΜΕΝΑ ΔΩΜΑΤΙΑ	ΑΡΑΧΩΒΑ		
	ΣΤΕΡΓΙΟΥ ΧΡΗΣΤΟΣ	ΕΝΟΙΚΙΑΖΟΜΕΝΑ ΔΩΜΑΤΙΑ	ΑΡΑΧΩΒΑ		info@afanos.gr
	ΓΕΩΡΓΙΑ ΚΑΤΣΙΚΟΓΙΑΝΝΗ	ΕΝΟΙΚΙΑΖΟΜΕΝΑ ΔΩΜΑΤΙΑ	ΣΥΝΟΙΚΙΑ ΚΟΥΚΟΥΡΑΣ ΑΡΑΧΩΒΑ		
	ΔΗΜΗΤΡΕΛΟΣ ΔΗΜΗΤΡΙΟΣ	ΕΝΟΙΚΙΑΖΟΜΕΝΑ ΔΩΜΑΤΙΑ	ΑΡΑΧΩΒΑ		info@ariad.gr
	ΚΟΚΚΟΒΟΣ ΛΟΥΚΑΣ	ΕΝΟΙΚΙΑΖΟΜΕΝΑ ΔΩΜΑΤΙΑ	ΑΡΑΧΩΒΑ		kokkovos@ymail.com

ΠΑΤΣΑΝΤΑΡΑ ΑΙΚΑΤΕΡΙΝΗ	ΕΝΟΙΚΙΑΖΟΜΕΝΑ ΔΩΜΑΤΙΑ	ΑΡΑΧΩΒΑ	
ΣΠΗΛΙΩΤΗΣ ΣΤΕΦΑΝΟΣ	ΕΝΟΙΚΙΑΖΟΜΕΝΑ ΔΩΜΑΤΙΑ	ΑΡΑΧΩΒΑ	spilefth@gmail.com
ΣΤΑΥΡΟΣ ΣΤΑΥΡΑΚΟΣ	ΕΝΟΙΚΙΑΖΟΜΕΝΑ ΔΩΜΑΤΙΑ	ΑΡΑΧΩΒΑ	
ΣΤΑΜΟΥ ΒΑΣΙΛΙΚΗ - ΔΗΜΗΤΡΙΟΣ	ΕΝΟΙΚΙΑΖΟΜΕΝΑ ΔΩΜΑΤΙΑ	ΕΛΙΚΩΝΑΣ ΛΙΒΑΔΕΙΑ	
ΣΠΗΛΙΩΤΗΣ ΛΟΥΚΑΣ	ΕΝΟΙΚΙΑΖΟΜΕΝΑ ΔΩΜΑΤΙΑ	ΑΡΑΧΩΒΑ	
ΚΟΡΑΚΑΣ ΑΘΑΝΑΣΙΟΣ	ΕΝΟΙΚΙΑΖΟΜΕΝΑ ΔΩΜΑΤΙΑ	ΑΡΑΧΩΒΑ	topatriko@windowslive.com
ΕΥΘΥΜΙΟΥ ΕΡΜΙΟΝΗ	ΕΝΟΙΚΙΑΖΟΜΕΝΑ ΔΩΜΑΤΙΑ	ΑΓΙΑΝΟΡΕΜΑ ΛΕΙΒΑΔΙΟΥ ΑΡΑΧΟΒΗΣ	info@agiannorema.gr
ΛΕΙΒΑΔΙΤΗ ΙΩΑΝΝΑ	ΕΝΟΙΚΙΑΖΟΜΕΝΑ ΔΩΜΑΤΙΑ	ΑΓΙΑ ANNA ΛΕΒΑΔΕΩΝ	info@elikonio.gr
ΣΤΑΥΡΟΥ ΧΑΡΑΛΑΜΠΟΣ	ΕΝΟΙΚΙΑΖΟΜΕΝΑ ΔΩΜΑΤΙΑ	ΑΡΑΧΩΒΑ	info@doma-xenonas.com
ΚΟΣΚΙΝΑ ΔΗΜΗΤΡΑ	ΕΝΟΙΚΙΑΖΟΜΕΝΑ ΔΩΜΑΤΙΑ	ΑΡΑΧΩΒΑ	diorooms@gmail.com
ΚΑΡΑΒΑ ΓΕΩΡΓΙΑ	ΕΝΟΙΚΙΑΖΟΜΕΝΑ ΔΩΜΑΤΙΑ	ΑΡΑΧΩΒΑ	petrino@webtourists.com
ΒΛΑΧΑΝΤΩΝΗΣ	ΕΝΟΙΚΙΑΖΟΜΕΝΑ		info@xenonas-ontas.com

ΧΑΡΑΛΑΜΠΟΣ	ΔΩΜΑΤΙΑ	
ΣΠΗΛΙΩΤΗΣ ΓΕΩΡΓΙΟΣ	ΕΝΟΙΚΙΑΖΟΜΕΝΑ ΔΩΜΑΤΙΑ	info@araxovismelathron.gr
ΑΝΤΩΝΙΑ ΓΕΩΡΓΑΚΟΥ	ΕΝΟΙΚΙΑΖΟΜΕΝΑ ΔΩΜΑΤΙΑ	hotel-asteria@otenet.gr
ΤΣΑΜΗΣ ΑΝΑΡΓΥΡΟΣ	ΕΝΟΙΚΙΑΖΟΜΕΝΑ ΔΩΜΑΤΙΑ	
ΣΙΔΗΡΑΣ ΧΡΟΣΤΟΦΟΡΟΣ		noemail87@test.com
ΡΑΠΤΗΣ ΙΩΑΝΝΗΣ		ampolis2@gmail.com
ΚΟΜΜΑΤΑΣ ΚΩΝ/ΝΟΣ		info@arahova-pansion.gr
ΚΑΤΣΙΒΕΛΟΣ ΣΕΡΑΦΕΙΜ		
ΓΑΛΙΩΤΟΣ ΑΝΑΣΤΑΣΙΟΣ		
ΜΠΑΚΟΛΟΥΚΑΣ ΗΛΙΑΣ		
ΤΙΝΤΟΣ ΑΛΕΞΑΝΔΡΟΣ		
ΜΥΛΩΝΑ ΑΓΓΕΛΙΚΗ		lily.mylo@googlemail.com
ΠΑΠΑΓΕΩΡΓΙΟΥ ΛΟΥΚΑΣ		hotel-asteria@otenet.gr
ΤΑΜΠΑΚΗΣ ΕΥΣΤΑΘΙΟΣ		
ΔΑΒΑΡΗΣ ΑΡΑΧΩΒΑ ΕΠΕ		info@elafivolia.gr
ΤΑΜΒΑΚΗΣ ΣΤΕΦΑΝΟΣ		hotel_efzin@yahoo.gr
ΑΚΤΑΙΟΝ (Ν. ΒΑΛΛΟΥΡΑΣ ΚΑΙ ΣΙΑ	ΕΝΟΙΚΙΑΖΟΜΕΝΑ	ΑΝΤΙΚΥΡΑ

	ΟΕ)	ΔΩΜΑΤΙΑ		
	ΑΜΕΡΙΚΑ ΔΗΜΗΤΡΙΟΣ ΚΟΤΡΟΓΙΑΝΝΟΣ	ΕΝΟΙΚΙΑΖΟΜΕΝΑ ΔΩΜΑΤΙΑ	ΔΙΣΤΟΜΟ	
	ΑΠΟΛΛΩΝ ΛΟΥΣΚΟΣ ΓΕΩΡΓΙΟΣ	ΕΝΟΙΚΙΑΖΟΜΕΝΑ ΔΩΜΑΤΙΑ	ΑΡΑΧΩΒΑ	
	ΑΣΤΕΡΩ ΝΙΚΟΣ ΒΑΣΙΛΗΑΣ ΚΑΙ ΣΙΑ	ΕΝΟΙΚΙΑΖΟΜΕΝΑ ΔΩΜΑΤΙΑ	ΑΡΑΧΩΒΑ	info@asterohotel.com
ΑΥΡΑ	ΠΑΡΑΣΚΕΥΑΣ ΠΕΤΣΑΒΑΣ	ΕΝΟΙΚΙΑΖΟΜΕΝΑ ΔΩΜΑΤΙΑ	ΑΝΤΙΚΥΡΑ	
	ΚΟΥΤΡΙΑΡΗΣ	ΕΝΟΙΚΙΑΖΟΜΕΝΑ ΔΩΜΑΤΙΑ	ΔΙΣΤΟΜΟ	koutriaris@gmail.com
ΑΓΓΕΛΟΣ	ΑΓΓΕΛΟΣ ΜΠΑΚΟΥΡΟΣ	ΕΝΟΙΚΙΑΖΟΜΕΝΑ ΔΩΜΑΤΙΑ	ΖΕΜΕΝΟ ΑΡΑΧΩΒΑ	
	ΑΚΤΗ ΑΝΤΙΚΥΡΑΣ ΕΠΕ ΞΕΝ/ΚΕΣ ΕΠΙΧΕΙΡΗΣΕΙΣ	ΕΝΟΙΚΙΑΖΟΜΕΝΑ ΔΩΜΑΤΙΑ	ΑΝΤΙΚΥΡΑ	
	ΑΡΑΧΩΒΑ INN (ΑΦΟΙ ΣΥΡΟΥ)	ΕΝΟΙΚΙΑΖΟΜΕΝΑ ΔΩΜΑΤΙΑ	ΑΡΑΧΩΒΑ	info@arahova-inn.gr arahovainn@gmail.com
	ΔΙΟΝΥΣΙΟΝ ΜΕΛΑΘΡΟΝ (ΤΡΑΠΕΖΑ ΠΕΙΡΑΙΩΣ)	ΕΝΟΙΚΙΑΖΟΜΕΝΑ ΔΩΜΑΤΙΑ	ΔΗΜΟΚΡΙΤΟΥ 5-7 ΘΗΒΑΙΩΝ	%20reservations@dionysionthiva.gr
	ΕΡΑΤΩ (ΕΡΑΤΩ ΤΟΥΡΙΣΤ ΣΕΡΒΙΣ ΕΠΕ)	ΕΝΟΙΚΙΑΖΟΜΕΝΑ ΔΩΜΑΤΙΑ	ΛΙΒΑΔΕΙΑ	info@eratohotel.info
	ΖΕΜΕΝΟ (ΣΤΑΘΟΥΚΟΣ Ή	ΕΝΟΙΚΙΑΖΟΜΕΝΑ	ΖΕΜΕΝΟ ΑΡΑΧΩΒΑ	hanizemenou@gmail.com

ΘΕΧΑΡΗΣ ΠΑΝΑΓΙΩΤΗΣ	ΔΩΜΑΤΙΑ		
ΜΕΛΕΤΙΟΥ (ΜΕΛΕΤΙΟΥ ΠΑΝΑΓΙΩΤΗΣ)	ΕΝΟΙΚΙΑΖΟΜΕΝΑ ΔΩΜΑΤΙΑ	ΕΠΑΜΕΙΝΩΝΔΑ 58 ΘΗΒΩΝ	info@hotelmeletiou.gr
ΠΟΡΤΟ ΑΡΙΜΑΡ (ΑΦΟΙ ΜΑΡΑΓΑΡΙΤΗ)	ΕΝΟΙΚΙΑΖΟΜΕΝΑ ΔΩΜΑΤΙΑ	ΑΝΤΙΚΥΡΑ	info@skamnos.com
ΣΚΑΜΝΟΣ (ΙΩΑΝΝΗΣ ΝΑΥΠΑΚΤΙΤΗΣ)	ΕΝΟΙΚΙΑΖΟΜΕΝΑ ΔΩΜΑΤΙΑ	ΣΚΑΜΝΟΣ ΑΡΑΧΩΒΑΣ	
ΤΣΑΠΑΡΑΣ (ΤΣΑΠΑΡΑ ΕΛΕΝΗ)	ΕΝΟΙΚΙΑΖΟΜΕΝΑ ΔΩΜΑΤΙΑ	ΑΛΙΑΡΤΟΣ	tsaparasgiannis@yahoo.gr
ΒΙΛΛΑ ΦΙΛΟΞΕΝΙΑ (ΒΑΣΙΛΕΙΟΣ ΚΑΤΣΗΣ)	ΕΝΟΙΚΙΑΖΟΜΕΝΑ ΔΩΜΑΤΙΑ	ΑΡΑΧΩΒΑ	
ΚΤΗΜΑ ΜΟΥΣΩΝ (ΠΑΠΑΜΑΤΘΑΙΑΚΗ ΠΑΥΛΙΝΑ)	ΕΝΟΙΚΙΑΖΟΜΕΝΑ ΔΩΜΑΤΙΑ	ΑΛΙΑΡΤΟΣ	info@musesestate.com
ΑΓΙΑ ΜΑΡΙΝΑ (ΕΟΤ)		ΑΡΑΧΩΒΑ	
ΗΡΙΔΑΝΟΣ		ΑΝΤΙΚΥΡΑ	info@hoteliridanos.gr
ΛΕΙΒΑΔΙΑ		ΛΕΙΒΑΔΙΑ	info@levadiahotel.gr
ΠΑΡΝΑΣΣΙΑ		ΑΡΑΧΩΒΑ	
ΦΙΛΛΙΠΟΣ		ΛΕΙΒΑΔΙΑ	
ΑΘΗΝΑ		ΛΕΙΒΑΔΙΑ	

ΜΠΑΜΠΗΣ		ΛΙΒΑΔΙ ΠΑΡΝΑΣΣΟΥ	
ΤΟ ΧΑΝΙ ΤΟΥ ΖΕΜΕΝΟΥ		ΖΕΜΕΝΟ ΑΡΑΧΩΒΑ	
ΑΝΕΜΟΛΙΑ		ΑΡΑΧΩΒΑ	anemolia@domotel.gr
ΣΑΝΤΑ ΜΑΡΙΝΑ RESORT	ΞΕΝΟΔΟΧΕΙΟ	ΑΡΑΧΩΒΑ	info@santa-marina.gr
ΤΑΓΛΗ ΘΕΡΕΤΡΟ	ΞΕΝΟΔΟΧΕΙΟ	ΛΙΒΑΔΙ ΠΑΡΝΑΣΣΟΥ	info@tagliresort.gr
ΞΕΝΙΑ	ΞΕΝΟΔΟΧΕΙΟ	ΑΡΑΧΩΒΑ	
ΙΠΠΟΚΡΗΝΗ	ΞΕΝΟΔΟΧΕΙΟ	ΚΥΡΙΑΚΙ ΒΟΙΩΤΙΑΣ	ippokrini@in.gr
ΜΑΡΙΑ	ΞΕΝΟΔΟΧΕΙΟ	ΑΡΑΧΩΒΑ	
ΝΙΟΒΗ	ΞΕΝΟΔΟΧΕΙΟ	ΘΗΒΑ	info@hotelniovi.gr
ΠΑΡΝΑΣΣΟΣ	ΞΕΝΟΔΟΧΕΙΟ	ΑΡΑΧΩΒΑ	info@hotelparnassos.gr
ΕΡΚΥΝΑ	ΞΕΝΟΔΟΧΕΙΟ	ΛΕΙΒΑΔΙΑ	
ΛΥΚΩΡΕΙΑ	ΞΕΝΟΔΟΧΕΙΟ	ΑΡΑΧΩΒΑ	
ΑΛΠΙΚΟ ΣΠΙΤΙ	ΞΕΝΟΔΟΧΕΙΟ	ΑΡΑΧΩΒΑ	elafivolia@elafivolia.gr
Elafivolia Arahova Suites	ΞΕΝΟΔΟΧΕΙΟ		
ΣΑΝΤΑ ΜΑΡΙΝΑ RESORT	ΞΕΝΟΔΟΧΕΙΟ	ΑΡΑΧΩΒΑ	info@santa-marina.gr
ΤΑΓΛΗ ΘΕΡΕΤΡΟ	ΞΕΝΟΔΟΧΕΙΟ	ΛΙΒΑΔΙ ΠΑΡΝΑΣΣΟΥ	info@tagliresort.gr

ΛΥΚΩΡΕΙΑ		ΞΕΝΟΔΟΧΕΙΟ	ΑΡΑΧΩΒΑ	http://likoria.gr/el/info@likoria.gr
ΑΛΠΙΚΟ ΣΠΙΤΙ		ΞΕΝΟΔΟΧΕΙΟ	ΑΡΑΧΩΒΑ	http://www.alpenhouse.gr/
ΣΚΑΜΝΟΣ	ΙΩΑΝΝΗΣ ΝΑΥΠΑΚΤΙΤΗΣ	ΞΕΝΟΔΟΧΕΙΟ	ΣΚΑΜΝΟΣ ΑΡΑΧΩΒΑΣ	info@skamnos.com
ΑΝΕΜΟΛΙΣ		ΞΕΝΟΔΟΧΕΙΟ	ΑΡΑΧΩΒΑ	anemolia@domotel.gr
ΑΙΓΛΗ		ΞΕΝΟΔΟΧΕΙΟ	ΑΡΑΧΩΒΑ	info@koutras.gr
Elafivolia Arahova Suites		ΞΕΝΟΔΟΧΕΙΟ	ΑΡΑΧΩΒΑ	elafivolia@elafivolia.gr
«Ελλήνων Θέα»		ΞΕΝΟΔΟΧΕΙΟ	ΑΡΑΧΩΒΑ	arachova@ellinonthea.gr

ΚΑΤΑΛΥΜΑΤΑ – ΞΕΝΟΔΟΧΕΙΑ Π.Ε. ΕΥΒΟΙΑΣ

ΟΝΟΜΑΣΙΑ	ΙΔΙΟΚΤΗΤΗΣ	ΕΙΔΟΣ	ΠΕΡΙΟΧΗ	ΤΗΛΕΦΩΝΟ	Email
ΑΚΡΟΓΙΑΛΙ	ΡΑΥΤΟΠΟΥΛΟΣ Χ	ΞΕΝΟΔΟΧΕΙΟ	ΠΥΡΓΟΣ		hotelakrogialipyrgosevoias@gmail.com
ΑΚΡΟΠΟΛ	ΦΩΤΟΥ ΠΑΝΤΕΛΗΣ	ΞΕΝΟΔΟΧΕΙΟ	ΑΙΔΗΨΟΣ		
ΑΝΝΑ	ΒΑΣΙΛΙΚΗ ΤΣΑΤΣΑΝΗ	ΞΕΝΟΔΟΧΕΙΟ	ΑΙΔΗΨΟΣ		
ΑΝΤΙΓΟΝΗ	ΟΙΚΟΝΟΜΟΥ ΣΟΦΙΑ	ΞΕΝΟΔΟΧΕΙΟ	ΑΙΔΗΨΟΣ		
ΑΣΤΕΡΙ	ΣΟΥΡΑΝΗ ΣΤΑΜΟΥ	ΞΕΝΟΔΟΧΕΙΟ	ΑΙΔΗΨΟΣ		info@studiosasteria.gr
ΑΥΡΗΛΙΑ	ΠΑΛΗΑΣ ΔΗΜΗΤΡΙΟΣ	ΞΕΝΟΔΟΧΕΙΟ	ΑΙΔΗΨΟΣ		
ΒΕΡΓΙΝΑ	ΚΑΛΙΩΡΑΣ ΑΘ	ΞΕΝΟΔΟΧΕΙΟ	ΑΙΔΗΨΟΣ		info@hotel-vergina.gr

ΓΑΛΑΖΙΟ ΔΕΛΦΙΝΙ	ΘΑΡΩΝΙΑΤΗΣ Δ	ΞΕΝΟΔΟΧΕΙΟ	ΣΤΥΡΑ	delfini@delfini-styra.gr
ΔΡΟΣΙΑ	ΑΝΤΩΝΙΑ ΚΟΥΒΑΤΣΗ	ΞΕΝΟΔΟΧΕΙΟ	ΑΙΔΗΨΟΣ	
ΕΛΕΝΑ	ΠΑΝΤΑΖΗ ΣΟΦΙΑ	ΞΕΝΟΔΟΧΕΙΟ	ΣΚΥΡΟΣ	hotelelena2012@gmail.com
ΖΕΦΥΡΟΣ	ΜΠΟΥΛΤΑΔΑΚΗΣ ΜΑΡΙΟΣ	ΞΕΝΟΔΟΧΕΙΟ	ΑΙΔΗΨΟΣ	support@myvacations.gr
ΚΑΤΕΡΙΝΑ	ΚΑΡΑΤΖΗΣ ΚΩΝ/ΝΟΣ	ΞΕΝΟΔΟΧΕΙΟ	ΑΙΔΗΨΟΣ	katerinaedipsos@hotmail.com
ΚΟΡΑΛΙ	ΠΕΤΡΟΥ ΚΥΠΡΙΑΝΟΣ	ΞΕΝΟΔΟΧΕΙΟ	ΑΙΔΗΨΟΣ	contact@korali.gr
ΚΟΡΑΛΙ	ΑΓΓΕΛΟΣ ΑΓΓΕΛΑΚΗΣ	ΞΕΝΟΔΟΧΕΙΟ	ΩΡΕΟΙ	
ΜΟΡΦΕΥΣ	ΒΕΖΑΖΗΣ Δ	ΞΕΝΟΔΟΧΕΙΟ	ΧΑΛΚΙΔΑ	info@hotelmorfeas.gr
ΧΡΥΣΗ ΑΜΜΟΥΔΙΑ	ΑΓΓΕΛΟΣ ΠΑΠΑΝΤΩΝΙΟΥ	ΞΕΝΟΔΟΧΕΙΟ	ΑΓ. ΝΙΚΟΛΑΟΣ	xrysh-ammoygia@hotmail.com
ΑΚΡΟΠΟΛ	ΤΣΑΠΡΟΥΝΗΣ ΑΘ ΚΑΙ ΣΙΑ	ΞΕΝΟΔΟΧΕΙΟ	ΨΑΡΟΠΟΥΛΙ	
ΑΝΝΑ ΣΤΟΥΝΤΙΟ	ΑΘΑΝΑΣΟΥΠΟΥΛΟΥ ΑΝΝΑ	ΞΕΝΟΔΟΧΕΙΟ	ΠΕΥΚΙ	info@pefkitravel.gr
ΑΡΙΑΔΝΗ	ΓΕΩΡΓΟΥΣΟΠΟΥΛΟΣ ΑΠ	ΞΕΝΟΔΟΧΕΙΟ	ΑΓΙΑ ΑΝΝΑ	info@hotel-ariadni.gr
ΔΕΛΦΙΝΙ 2	ΜΠΙΝΙΑΡΗΣ ΑΘ	ΞΕΝΟΔΟΧΕΙΟ	ΜΑΡΜΑΡΙ	info@delfinihotel.info
ΔΕΣΠΟΙΝΑ	ΚΥΠΡΙΑΝΟΣ ΝΑΣΑΙΟΣ	ΞΕΝΟΔΟΧΕΙΟ	ΓΙΑΛΤΡΑ	alopou@gmail.com
ΕΥΔΙΟΝ	ΣΤΕΦΑΝΙΔΑΚΗΣ	ΞΕΝΟΔΟΧΕΙΟ	ΩΡΕΟΙ	
ΖΑΓΚΑΣ	ΖΑΓΚΑΣ ΑΘ	ΞΕΝΟΔΟΧΕΙΟ	ΡΟΒΙΕΣ	info@zagkashotel.gr
ΠΟΣΕΙΔΩΝ	ΓΕΡΑΜΑΛΗΣ ΑΧΙΛΛΕΑΣ	ΞΕΝΟΔΟΧΕΙΟ	ΛΕΥΚΑΝΤΙ	poseidonlef@gmail.com

ΠΑΝΤΕΛΗΣ				
ΑΓΑΠΗ	ΓΕΩΡ ΠΟΛΙΤΗΣ	ΞΕΝΟΔΟΧΕΙΟ	ΑΙΔΗΨΟΣ	
ΑΓΙΟΣ ΝΙΚΟΛΑΟΣ	ΚΑΠΠΕΣ ΑΘ	ΞΕΝΟΔΟΧΕΙΟ	ΑΓ. ΝΙΚΟΛΑΟΣ	
ΑΓΚΑΛΗ	ΞΕΝ ΤΟΥΡ ΕΠΙΧ ΑΓΚΑΛΗ	ΞΕΝΟΔΟΧΕΙΟ	ΠΑΡΑΛΙΑ ΝΗΛΕΩΣ	info@hotelagali.gr
ΑΓΝΑΝΤΙ	ΠΕΤΡΑΚΟΣ ΓΕΩΡΓΙΟΣ	ΞΕΝΟΔΟΧΕΙΟ	ΡΟΒΙΕΣ	roviessunset@yahoo.gr
ΑΔΩΝΙΣ	ΜΑΙΜΟΥΔΟΓΛΟΥ ΓΕΩΡΓΙΟΣ	ΞΕΝΟΔΟΧΕΙΟ	ΑΙΔΗΨΟΣ	adonisho@otenet.gr
ΑΙΓΙΛΙΟΝ	ΠΡΕΒΑΙΝΑΣ ΓΕΩΡΓΙΟΣ	ΞΕΝΟΔΟΧΕΙΟ	ΝΕΑ ΣΤΥΡΑ	info@hotelegilion.gr
ΑΙΔΗΨΟΣ	ΑΝΑΣΤΑΣΙΑΔΗΣ	ΞΕΝΟΔΟΧΕΙΟ	ΑΙΔΗΨΟΣ	HOTELAIDIPSOS@HOTMAIL.COM
ΑΙΟΛΟΣ	ΜΑΥΡΟΖΟΥΜΗΣ ΑΠΟΣΤΟΛΟΣ	ΞΕΝΟΔΟΧΕΙΟ	ΑΙΔΗΨΟΣ	aeolus@edratech.gr
ΑΚΤΑΙΟΝ	ΙΝΤΕΡΚ	ΞΕΝΟΔΟΧΕΙΟ	ΝΕΑ ΣΤΥΡΑ	
ΑΚΤΗ	ΑΚΤΗ	ΞΕΝΟΔΟΧΕΙΟ	ΑΓ. ΑΝΝΑ	INFO@HOTELAKTI.GR
ΑΚΤΗ ΑΕΤΟΣ	ΑΚΤΗ ΑΕΤΟΣ ΞΕΝ ΕΠΙΧ ΤΟΥΡ	ΞΕΝΟΔΟΧΕΙΟ	ΚΑΡΥΣΤΟΣ	aetosbeach@in.gr
ΑΚΤΗ ΑΦΡΟΔΙΤΗ	ΑΦΟΙ ΛΕΚΚΑ	ΞΕΝΟΔΟΧΕΙΟ	ΝΕΑ ΣΤΥΡΑ	VENUSBEGH@OTENET.GR
ΑΚΤΗ ΣΤΟΜΙΟΥ	ΣΤΟΜΙΟ Beach	ΞΕΝΟΔΟΧΕΙΟ	ΟΞΥΛΙΘΟΣ ΚΥΜΗΣ	info@hotel-stomiobeach.gr
ΑΛΕΞ	ΑΦΟΙ ΛΥΜΠΕΡΟΠΟΥΛΟΙ	ΞΕΝΟΔΟΧΕΙΟ	ΑΙΔΗΨΟΣ	INFO@ALEXHOTELEVIA.COM
ΑΛΕΞΑΝΔΡΟΣ	ΜΑΣΤΡΟΓΙΑΝΝΗ ΜΑΡΙΑ	ΞΕΝΟΔΟΧΕΙΟ	ΑΓ. ΓΕΩΡΓΙΟΣ	ALEXANDROSLIHADA@HOTMAIL.GR

ΑΛΙΝΑ	ΙΩΑΝΝΗΣ ΣΙΝΟΣ	ΞΕΝΟΔΟΧΕΙΟ	ΑΙΔΗΨΟΣ	
ΑΛΣ	ΚΥΡΙΑΚΟΠΟΥΛΟΥ ΑΕ	ΞΕΝΟΔΟΧΕΙΟ	ΚΑΡΥΣΤΟΣ	
ΑΜΑΡΥΛΛΙΣ	ΖΟΥΧΟΣΤΤΑΘΗΣ Ν	ΞΕΝΟΔΟΧΕΙΟ	ΠΕΥΚΙ	info@hotelamarillis.gr
ΑΝΕΜΩΝΗ	ΑΝΕΜΩΝΗ ΑΕΤΕ	ΞΕΝΟΔΟΧΕΙΟ	ΑΙΔΗΨΟΣ	INFO@ANEMONIHOTEL.GR
ΑΝΕΣΤΗΣ	ΑΝΕΣΤΗΣ ΑΞΕΤΕ	ΞΕΝΟΔΟΧΕΙΟ	ΠΕΥΚΙ	INFO@HOTELANESTIS.GR
ΑΝΤΖΕΛΑ	ΑΝΑΓΝΩΣΤΟΥ ΑΓΓΕΛΙΚΗ	ΞΕΝΟΔΟΧΕΙΟ	ΑΙΔΗΨΟΣ	
ΑΝΤΖΕ ΛΑ	ΠΑΝΕΡΗΣ Γ	ΞΕΝΟΔΟΧΕΙΟ	ΣΚΥΡΟΣ	
ΑΝΤΙΠΟΛΙΣ	ΑΝΤΙΠΟΛΙΣ ΑΕ	ΞΕΝΟΔΟΧΕΙΟ	ΑΥΛΙΔΑ	
ΑΡΓΩ	ΔΗΜΗΤΡΟΠΟΥΛΟΥ ΑΘΝ & ΕΥΔΟΚΙΑ	ΞΕΝΟΔΟΧΕΙΟ	ΑΙΔΗΨΟΣ	
ΑΡΕΤΗ	ΣΟΥΛΙΔΗΣ Β	ΞΕΝΟΔΟΧΕΙΟ	ΑΙΔΗΨΟΣ	
ΑΡΤΕΜΙΣ	ΗΛΙΑΣ ΜΑΝΩΛΗΣ	ΞΕΝΟΔΟΧΕΙΟ	ΑΜΑΡΥΝΘΟΣ	
ΑΡΤΕΜΙΣΙΟΝ	ΠΑΠΑΘΕΟΔΩΡΟΥ ΣΤΕΛΛΑ	ΞΕΝΟΔΟΧΕΙΟ	ΑΙΔΗΨΟΣ	info@hotelartemision.gr
ΑΣΗΜΙΝΑ	ΑΝΝΑ ΔΗΜΗΤΡΙΟΥ	ΞΕΝΟΔΟΧΕΙΟ	ΑΙΔΗΨΟΣ	
ΑΤΛΑΝΤΙΣ	ΓΕΩΡΓΙΟΣ ΑΛΕΞΙΟΥ	ΞΕΝΟΔΟΧΕΙΟ	ΑΙΔΗΨΟΣ	
ΑΤΣΙΤΣΑ	ΚΑΛΗΜΕΡΗΣ ΑΝΤΩΝΙΟΣ	ΞΕΝΟΔΟΧΕΙΟ	ΣΚΥΡΟΣ	
ΒΑΛΑΡΣ	ΕΛΕΝΗ ΒΟΓΙΑΤΖΗ	ΞΕΝΟΔΟΧΕΙΟ	ΑΙΔΗΨΟΣ	
ΒΙΑΝΑ	ΒΑΣΙΛΙΚΗ & ΙΩΑΝΝΗΣ ΜΗΝΑΣ	ΞΕΝΟΔΟΧΕΙΟ	ΑΙΔΗΨΟΣ	hotelviana.minas@gmail.com
ΒΙΚΤΩΡΙΑ	ΞΕΝ .ΓΕΝ ΕΠΙΧ ΒΙΚΤΩΡΙΑ	ΞΕΝΟΔΟΧΕΙΟ	ΚΑΙΜΕΤΙ ΛΗΛΑΝΤΙΩΝ	

ΒΥΖΑΝΤΙΟΝ	ΑΓΓΕΛΑΚΗ ΑΙΚΑΤΕΡΙΝΗ	ΞΕΝΟΔΟΧΕΙΟ	Ν. ΠΥΡΓΟΣ	
ΓΑΛΑΞΙΑΣ	ΤΟΥΡ ΕΠΙΧ ΠΕΤΡΑΚΗ	ΞΕΝΟΔΟΧΕΙΟ	ΚΑΡΥΣΤΟΣ	info@galaxyhotelkaristos.com
ΓΑΛΑΞΙΑΣ	ΑΦΟΙ ΠΕΣΜΑΤΖΟΓΛΟΥ	ΞΕΝΟΔΟΧΕΙΟ	ΑΙΔΗΨΟΣ	
ΓΑΛΗΝΗ	ΙΩΑΝΝΙΔΟΥ ΑΡΕΤΗ	ΞΕΝΟΔΟΧΕΙΟ	ΠΑΡΑΛΙΑΚΗ ΑΓ. ΝΙΚΟΛΑΟΥ	%20info@galinihotelaidipsos.com
ΓΕΩΡΓΙΟΣ	ΑΝΑΣΤΑΣΙΑ ΜΟΥΓΓΡΙΔΟΥ	ΞΕΝΟΔΟΧΕΙΟ	ΑΙΔΗΨΟΣ	
ΔΕΛΦΙΝΙ	ΜΑΡΙΑΝΝΑ ΠΑΝΑΓΙΩΤΟΥ	ΞΕΝΟΔΟΧΕΙΟ	ΜΑΡΜΑΡΙ	
ΔΕΛΦΙΝΙ	ΜΠΙΝΙΑΡΗ ΜΑΡΙΑ	ΞΕΝΟΔΟΧΕΙΟ	ΝΕΑ ΣΤΥΡΑ	delfini@delfini-styra.gr
ΔΗΙΔΑΜΕΙΑ	ΒΑΡΣΑΜΟΥ ΜΑΡΙΑΝΝΑ	ΞΕΝΟΔΟΧΕΙΟ	ΣΚΥΡΟΣ	deidamia@otenet.gr
ΔΗΜΗΤΡΑ	ΠΑΠΓΕΩΡΓΙΟΥ ΚΑΙ ΣΙΑ	ΞΕΝΟΔΟΧΕΙΟ	ΑΙΔΗΨΟΣ	papageni@otenet.gr...
ΔΙΑΝΑ	ΓΕΩΡΓΙΟΣ ΦΩΤΟΥ	ΞΕΝΟΔΟΧΕΙΟ	ΛΟΥΤΡΑ ΑΙΔΗΨΟΥ	
ΔΙΕΘΝΕΣ	ΟΥΖΟΥΝΟΓΛΟΥ ΜΙΧΑΗΛ	ΞΕΝΟΔΟΧΕΙΟ	ΑΙΔΗΨΟΣ	hoteldiethnes@gmail.com
ΔΙΡΚΗ	ΜΠΟΥΡΟΔΗΜΟΥ ΜΑΓΔΑΛΗΝΗ	ΞΕΝΟΔΟΧΕΙΟ	ΑΙΔΗΨΟΣ	
ΔΙΡΦΥΣ	ΚΑΡΛΑΤΗΡΑΣ ΟΕ	ΞΕΝΟΔΟΧΕΙΟ	ΣΤΕΝΗ ΔΙΡΦΥΩΝ	dirfis@otenet.gr
ΕΙΡΗΝΗ	ΠΗΤΤΑΣ ΝΙΚΟΛΑΟΣ	ΞΕΝΟΔΟΧΕΙΟ	ΑΙΔΗΨΟΣ	hotelirinisp@gmail.com
ΕΛΛΑΣ	ΕΥΘΥΜΙΟΥ ΦΑΝΗ	ΞΕΝΟΔΟΧΕΙΟ	ΑΙΔΗΨΟΣ	
ΕΛΛΙΑΝΑ	ΕΛΕΝΗ ΕΛΕΥΘΕΡΙΟΥ	ΞΕΝΟΔΟΧΕΙΟ	ΑΙΔΗΨΟΣ	sgoungakal@gmail.com...
ΕΛΛΟΠΙΑ	ΚΟΥΚΟΥΒΙΝΟΥ ΣΩΤΗΡΙΑ	ΞΕΝΟΔΟΧΕΙΟ	ΑΙΔΗΨΟΣ	HOTELELLOPIA@GMAIL.COM

ΕΡΑΤΩ	ΧΑΤΖΗΝΙΚΟΛΙΔΑΚΗ ANNA	ΞΕΝΟΔΟΧΕΙΟ	ΑΙΔΗΨΟΣ	
ΖΗΛΕΙΟΝ	ΚΑΤ ΕΛ ΑΕ ΞΕΝ/ΚΕΣ ΕΠΙΧ/ΣΕΙΣ	ΞΕΝΟΔΟΧΕΙΟ	ΑΓΙΟΣ ΝΙΚΟΛΑΟΣ	
ΕΥΣΤΡΑΤΙΟΣ	ΧΡΗΣΤΟΣ ΚΑΠΠΑΣ	ΞΕΝΟΔΟΧΕΙΟ	ΑΙΔΗΨΟΣ	info@efstratioshotel.gr
ΗΛΕΚΤΡΑ	ΠΑΠΑΙΩΑΝΝΟΥ ΤΙΜΟΛΕΩΝ & ΧΡΗΣΤΟΣ	ΞΕΝΟΔΟΧΕΙΟ	ΑΙΔΗΨΟΣ	ilektrahotel@gmail.com
ΘΕΜΙΣ	ΑΕ ΘΕΜΙΣ ΞΕΝ ΤΟΥΡΚ ΕΠΙΧ	ΞΕΝΟΔΟΧΕΙΟ	ΛΟΥΤΡΑ ΑΙΔΗΨΟΥ	themis.txe@gmail.com
ΙΚΑΡΟΣ	ΑΓΓΕΛΟΠΟΥΛΟΣ ΗΛΙΑΣ	ΞΕΝΟΔΟΧΕΙΟ	ΑΙΔΗΨΟΥ	
ΙΛΙΟΝ	ΤΣΑΡΙΤΣΑΝΙΩΤΗ ΘΟΔΩΡΑ	ΞΕΝΟΔΟΧΕΙΟ	ΑΙΔΗΨΟΥ	info@ilionspahotel.gr
ΚΑΖΑ ΛΑΙΟΣ	ΒΕΛΙΣΑΡΙΟΣ ΛΑΙΟΣ	ΞΕΝΟΔΟΧΕΙΟ	ΧΙΛΙΑΔΟΥ ΔΙΡΦΥΩΝ	info@casalaios.gr
ΚΑΝΤΙΑ	ΜΠΑΣΙΑΣ Κ	ΞΕΝΟΔΟΧΕΙΟ	ΑΙΔΗΨΟΣ	
ΚΑΠΟΛΟΣ	ΚΑΠΟΛΟΣ ΞΕΝ ΤΟΥΡ ΕΠΙΧ	ΞΕΝΟΔΟΧΕΙΟ	ΑΙΔΗΨΟΣ	info@kapolos.gr
ΚΑΡΥΣΤΙΟΝ	ΧΑΡ ΜΗΤΡΟΣ	ΞΕΝΟΔΟΧΕΙΟ	ΚΑΡΥΣΤΟΣ	info@karystion.gr
ΚΑΣΤΟΡΙΑ	ΝΙΚΟΛΑΚΟΠΟΥΛΟΣ Π	ΞΕΝΟΔΟΧΕΙΟ	ΑΓ ΝΙΚΟΛΑΟΣ	
ΚΑΣΤΡΙ	ΣΤΑΡΑΝΤΖΗ ΑΕ	ΞΕΝΟΔΟΧΕΙΟ	40 ΠΛΑΤΑΝΙΑ ΑΙΔΗΨΟΥ	hotelkatri@hotmail.gr
ΚΑΤΕΡΙΝΑ	ΜΠΑΚΑΛΟΟΥΣ ΚΑΤΕΡΙΝΑ	ΞΕΝΟΔΟΧΕΙΟ	ΡΟΒΙΕΣ	info@bungalowskaterina.gr
ΚΕΚΡΩΨ	ΝΤΟΥΝΗΣ ΚΑΙ ΣΙΑ	ΞΕΝΟΔΟΧΕΙΟ	ΑΙΔΗΨΟΣ	
ΚΕΝΤΡΙΚΟΝ	ΨΑΛΙΔΑ ΚΩΝ/ΝΑ	ΞΕΝΟΔΟΧΕΙΟ	ΧΑΛΚΙΔΑ	contact@hotel-kentrikon.com

ΚΕΝΤΡΙΚΟΝ	ΚΑΡΑΤΖΗ -ΤΡΙΑΝΤΗ ΚΑΙ ΣΙΑ	ΞΕΝΟΔΟΧΕΙΟ	ΛΟΥΤΡΑ ΑΙΔΗΨΟΥ	info@kentriconhotel.com
ΚΝΩΣΣΟΣ	ΑΕ ΚΝΩΣΣΟΣ	ΞΕΝΟΔΟΧΕΙΟ	ΛΟΥΤΡΑ ΑΙΔΗΨΟΥ	info@knossos-spa.com
ΚΟΡΑΛΙ	ΜΠΟΓΔΑΝΟΣ	ΞΕΝΟΔΟΧΕΙΟ	ΚΥΜΗ ΕΥΒΟΙΑΣ	info@coralihotel.gr
ΚΥΝΑΙΟΝ	ΒΑΣΙΛΙΚΗ ΜΑΣΤΡΟΓΙΑΝΝΗ	ΞΕΝΟΔΟΧΕΙΟ	ΑΓ. ΓΕΩΡΓΙΟΣ ΛΙΧΑΔΟΣ	hotelkynaion HOTMAIL.com
ΚΥΡΙΑΚΗ	ΚΥΡΙΑΚΗ ΠΑΓΚΑΚΗ	ΞΕΝΟΔΟΧΕΙΟ	ΝΕΑ ΣΤΥΡΑ	
ΛΕΥΚΑΝΤΙ	ΑΕ ΣΤΟΥΡΑΙΤΗ ΚΑΙ ΥΙΟΙ	ΞΕΝΟΔΟΧΕΙΟ	ΛΕΥΚΑΝΤΙ	info@hotel-lefkadi.gr
ΛΥΚΟΥΡΓΟΣ	ΚΑΖΑΝΗ ΤΣΑΛΙΚΗ ΑΡΓΥΡΩ	ΞΕΝΟΔΟΧΕΙΟ	ΑΙΔΗΨΟΣ	
ΜΑΓΔΑ	ΣΙΝΟΣ ΠΑΝΑΓΙΩΤΗΣ	ΞΕΝΟΔΟΧΕΙΟ	ΑΙΔΗΨΟΣ	
ΜΑΜΑΣ	ΜΑΜΑΣ ΜΠΑΚΑΛΟΥΣ	ΞΕΝΟΔΟΧΕΙΟ	ΚΑΡΥΣΤΟΣ	
ΜΑΡΜΑΡΙ	ΤΣΕΝΤΑ ΜΑΝΤΑΛΕΝΑ	ΞΕΝΟΔΟΧΕΙΟ	ΜΑΡΜΑΡΙ	info@marmaribay.gr
ΜΕΛΙΚΑΡΙ	ΒΛΑΧΑ ΘΟΔΩΡΑ	ΞΕΝΟΔΟΧΕΙΟ	ΣΚΥΡΟΣ	
ΜΕΤΡΟΠΟΛ	ΖΟΥΜΠΑΝΙΩΤΗΣ ΚΑΙ ΣΙΑ	ΞΕΝΟΔΟΧΕΙΟ	ΑΙΔΗΨΟΣ	
ΜΗΘΩ	ΜΗΤΣΑΣ ΚΑΙ ΣΙΑ ΟΕ	ΞΕΝΟΔΟΧΕΙΟ	ΑΙΔΗΨΟΣ	info@mitho-hotel-aidipsos.com
ΜΙΚΡΟ ΧΩΡΙΟ	ΚΑΒΒΑΘΑΣ ΚΑΙΣ ΙΑ ΑΕ	ΞΕΝΟΔΟΧΕΙΟ	ΕΡΕΤΡΙΑ	info@petitvillage.gr
ΜΙΝΩΣ	ΚΑΛΟΥΣΤ ΠΑΡΑΓΚΑΜΙΑΝ	ΞΕΝΟΔΟΧΕΙΟ	ΑΙΔΗΨΟΣ	
ΜΙΣΕΛ ΜΑΡΙ	ΜΙΧΑΛΗΣ ΚΟΥΚΑΣ	ΞΕΝΟΔΟΧΕΙΟ	ΜΑΡΜΑΡΙ	
ΜΥΡΤΙΑ	ΚΕΡΑΣΙΩΤΗ ΜΑΡΙΑ ΒΑΣΙΛΙΚΗ	ΞΕΝΟΔΟΧΕΙΟ	ΠΕΥΚΙ	hotelmirtia@gmail.com

ΝΕΚΤΑΡΙΟΣ	ΣΑΚΚΑΣ ΑΘΑΝΑΣΙΟΣ	ΞΕΝΟΔΟΧΕΙΟ	ΝΕΑ ΣΤΥΡΑ	
ΞΕΝΙΟΣ ΖΕΥΣ	ΠΑΠΑΣΤΑΜΟΥ ΚΑΤΡΑΜΗ ΣΤ	ΞΕΝΟΔΟΧΕΙΟ	ΛΟΥΤΡΑ ΑΙΔΗΨΟΥ	
ΟΜΗΡΟΣ	ΚΟΥΤΣΙΚΑΣΛΕΩΝΙΔΑΣ	ΞΕΝΟΔΟΧΕΙΟ	ΛΟΥΤΡΑ ΑΙΔΗΨΟΥ	INFO@OMIROSLUXURYHOTEL.GR
ΟΡΑΜΑ		ΞΕΝΟΔΟΧΕΙΟ	ΒΑΣΙΛΙΚΑ	
ΠΑΛΛΑΔΙΟΝ	ΚΛΗΡ/ΜΟΙ ΚΟΙΤΣΑΝΟΥ	ΞΕΝΟΔΟΧΕΙΟ	ΑΙΔΗΨΟΣ	
ΠΑΡΚ	ΚΛΗΡ/ΜΟΙ Γ ΚΑΜΑΡΑΤΟΥ	ΞΕΝΟΔΟΧΕΙΟ	ΑΙΔΗΨΟΣ	parkedipsos@yahoo.gr
ΠΗΛΙ ΜΠΗΤΣ	ΑΝΤΔΡΙΤΣΟΥ ΕΛΕΝΗ	ΞΕΝΟΔΟΧΕΙΟ	ΠΗΛΙ ΕΥΒΟΙΑΣ	
ΠΛΑΖΑ	ΒΟΥΒΑΚΗΣ ΤΟΥΡΙΣΤΙΚΗ ΕΠΕ	ΞΕΝΟΔΟΧΕΙΟ	ΝΕΑ ΣΤΥΡΑ	hotelplaza.styra@gmail.com
ΡΑΝΙΑ	ΚΩΝ/ΝΟΣ ΚΟΚΟΥΛΙΑΜΠΑΣ	ΞΕΝΟΔΟΧΕΙΟ	ΑΙΔΗΨΟΣ	
ΡΟΒΙΑΙ	ΑΡΕΤΗ & ΒΑΣΙΛΕΙΟΣ ΒΑΣΙΛΕΙΟΥ	ΞΕΝΟΔΟΧΕΙΟ	ΡΟΒΙΕΣ	HOTELROVIES@GMAIL.COM
ΡΟΜΑΝΤΙΚΑ	ΡΟΜΑΝΤΙΚΑ ΑΞΕΤΕ	ΞΕΝΟΔΟΧΕΙΟ	ΑΙΔΗΨΟΣ	info@romantica-edipsos.gr
ΣΕΜΙΡΑΜΙΣ	ΞΗΡΟΓΙΑΝΝΗΣ	ΞΕΝΟΔΟΧΕΙΟ	ΑΙΔΗΨΟΣ	
ΣΟΥΡΗΣ	ΣΟΥΡΗ	ΞΕΝΟΔΟΧΕΙΟ	ΡΟΒΙΕΣ	hotelsouris@hotmail.com
ΣΤΑΡ	ΣΤΑΡΑΤΖΗΣ ΚΩΝ/ΝΟΣ & ΜΑΡΙΑ	ΞΕΝΟΔΟΧΕΙΟ	ΑΙΔΗΨΟΣ	
ΣΤΕΝΗ	ΖΩΗ ΠΑΠΠΑ ΓΕΡΑΚΙΝΗ	ΞΕΝΟΔΟΧΕΙΟ	ΣΤΕΝΗ ΔΙΡΦΥΩΝ	cafe_steni@hotmail.com
ΤΑ 40 ΠΛΑΤΑΝΙΑ	ΙΩΑΝ & ΚΩΝ/ΝΟΣ ΦΩΤΟΥ	ΞΕΝΟΔΟΧΕΙΟ	ΑΙΔΗΨΟΣ	mailto:info@40platania.gr

ΤΑΙΝΑΡΟ	ΔΗΜΑΚΑΚΟΣ Π	ΞΕΝΟΔΟΧΕΙΟ	ΑΙΔΗΨΟΣ	NENA_DIMAKAKOU@HOTMAIL.COM
ΤΟ ΡΟΔΟΝ	ΙΩΑΝ ΓΚΕΣΗΣ	ΞΕΝΟΔΟΧΕΙΟ	ΑΙΔΗΨΟΣ	INFO@RODONHOTEL.GR
ΥΔΡΑ	Α ΧΡΥΣΙΚΟΣ ΑΕ ΤΟΥΡ ΞΕΝ ΕΠΙΧ ΥΔΡΑ	ΞΕΝΟΔΟΧΕΙΟ	Ν ΠΥΡΓΟΣ	info@avraspahotel.gr
ΦΑΡΟΣ	ΔΗΜΗΤΡΟΠΟΥΛΟΣ ΝΙΚΟΛΑΟΣ	ΞΕΝΟΔΟΧΕΙΟ	ΑΙΔΗΨΟΣ	faros_hotel@outlook.com
ΦΛΟΙΣΒΟΣ	ΞΕΝ. ΕΠΙΧ ΜΕΤΑΞΑ	ΞΕΝΟΔΟΧΕΙΟ	ΑΜΑΡΥΝΘΟΣ	
ΦΟΙΒΟΣ	ΒΕΝΕΤΗΣ Γ	ΞΕΝΟΔΟΧΕΙΟ	ΑΙΔΗΨΟΣ	
ΧΑΛΚΗ	ΠΕΤΡΑΚΟΥ ΕΥΑΓ	ΞΕΝΟΔΟΧΕΙΟ	ΑΙΔΗΨΟΣ	juliepetrakou@yahoo.com
ΧΑΡΑ	ΑΞΕΤΕ ΧΑΡΑ	ΞΕΝΟΔΟΧΕΙΟ	ΧΑΛΚΙΔΑ	info@harahotel.gr
ΧΑΡΑ	ΜΑΡΚΟΥ ΚΕΡΑΣΙΑ	ΞΕΝΟΔΟΧΕΙΟ	ΑΙΔΗΨΟΣ	XARA.HOTEL@GMAIL.COM
ΩΚΕΑΝΙΣ	ΠΕΤΣΗ ΠΑΝΑΓΙΩΤΑ	ΞΕΝΟΔΟΧΕΙΟ	ΑΙΔΗΨΟΣ	OCEANIS HOTEL@YAHOO.GR
VALENTI VILLAGE	ΚΩΝ/ΝΟΣ ΜΑΖΑΡΑΚΗΣ	ΞΕΝΟΔΟΧΕΙΟ	ΚΥΜΗ ΕΥΒΟΙΑΣ	
ΑΛΕΜΑΡ ΚΑΤΟΙΚΙΕΣ	ΚΛΟΥΚΙΝΑΣ ΙΩΑΝΝΗΣ	ΞΕΝΟΔΟΧΕΙΟ	ΣΚΥΡΟΣ	info@alemar.gr
ΑΜΑΛΘΕΙΑ	ΣΟΦΙΑ ΘΕΟΔΩΣΙΟΥ	ΞΕΝΟΔΟΧΕΙΟ	ΛΙΜΝΗ	info@hotel-amalthia.gr
ΑΝΑΤΟΛΗ	ΦΙΛΙΠΠΟΣ ΠΕΤΡΟΓΙΑΝΝΗΣ ΑΕ	ΞΕΝΟΔΟΧΕΙΟ	ΕΡΕΤΡΙΑ	info@hotelsunrise.gr
ΑΝΤΙΓΟΝΗ	ΚΩΝΣΤΑΝΤΟΥΛΑΚΗ ΑΙΚΑΤΕΡΙΝΗ & ΜΑΝΟΥΣΟΣ	ΞΕΝΟΔΟΧΕΙΟ	ΣΚΥΡΟΣ	info@antigonistudios.com
ΑΡΕΘΟΥΣΑ	ΓΚΑΝΗΣ ΛΑΜΠΡΟΣ & ΜΑΡΙΑ	ΞΕΝΟΔΟΧΕΙΟ	ΑΙΔΗΨΟΣ	http://www.hotelarethousa.gr/

ΑΡΙΑΔΝΗ	ΑΙΓΑΙΟΛΙΣ ΕΠΕ	ΞΕΝΟΔΟΧΕΙΟ	ΣΚΥΡΟΣ	info@ariadnestudios.gr
ΔΙΑΜΑΝΤΙ	ΜΑΥΡΟΖΟΥΜΗΣ ΚΩΝ/ΝΟΣ	ΞΕΝΟΔΟΧΕΙΟ	ΑΙΔΗΨΟΣ	
ΕΦΗ	ΕΥΣΤΑΘΙΑ ΠΑΠΑΔΗΜΗΤΡΙΟΥ	ΞΕΝΟΔΟΧΕΙΟ	ΑΝΩ ΚΟΥΡΟΥΝΙΚΟΝ ΚΟΝΙΣΤΡΕΣ	info@efihotel.gr
ΗΛΙΟΒΑΣΙΛΕ ΜΑ	ΑΦΟΙ ΣΑΚΚΑ ΚΑΙ ΣΙΑ	ΞΕΝΟΔΟΧΕΙΟ	ΣΤΥΡΑ	sunsetstyahotel@gmail.com
ΘΑΛΛΑΣΑ ΚΑΡΥΣΤΟΥ	ΑΡΕΤΗ ΓΙΑΝΝΙΑ	ΞΕΝΟΔΟΧΕΙΟ	ΚΑΡΥΣΤΟΣ	info@karystosmare.gr
ΚΑΛΛΙΘΕΑ	ΑΕ Γ,ΦΑΛΑΡΑΣ ΞΕΝ ΤΟΥΡ & ΝΑΥΤΙΛΙΑΚΗ	ΞΕΝΟΔΟΧΕΙΟ	ΑΙΔΗΨΟΣ	info@hotelkallithea.gr
ΚΑΛΥΨΩ	ΒΥΤΙΝΙΩΤΗΣ Κ ΚΑΙ ΣΙΑ ΕΕ	ΞΕΝΟΔΟΧΕΙΟ	ΑΙΔΗΨΟΣ	
ΚΛΗΜΑ	ΑΕ ΚΛΗΜΑ ΞΕΝ ΤΟΥΡ ΕΠΙΧΕΙΡΗΣΕΙΣ	ΞΕΝΟΔΟΧΕΙΟ	ΠΟΛΙΤΙΚΑ	
ΚΥΑΝΗΑΚΤΗ	ΧΑΝΤΖΗΣ Δ	ΞΕΝΟΔΟΧΕΙΟ	ΑΓΙΟΚΑΜΠΟΣ	c_akti@otenet.gr
ΚΥΠΡΙΑΝΟΣ	ΖΑΓΚΑΝΑΣ ΚΥΠΡΙΑΝΟΣ	ΞΕΝΟΔΟΧΕΙΟ	ΑΙΔΗΨΟΣ	KIPRIANOSHOTEL@GMAIL.COM
ΛΗΔΑ	ΚΑΙΡΗ ΜΗΤΡΟΠΟΥΠΟΥΛΟΥ ΟΥΡΑΝΙΑ	ΞΕΝΟΔΟΧΕΙΟ	ΩΡΕΟΙ	lida_hotel@yahoo.gr
ΜΑΚΡΗΣ	ΕΜ & ΓΕΩΡΓΙΟΣ ΜΑΚΡΗΣ	ΞΕΝΟΔΟΧΕΙΟ	ΣΚΥΡΟΣ	
ΜΑΝΟΛΙΑ	ΑΝΤΙΓ ΤΥΡΙΑΚΙΔΗ ΚΑΙ ΣΙΑ ΟΕ	ΞΕΝΟΔΟΧΕΙΟ	ΑΙΔΗΨΟΣ	ANTIGONI@HOTEL-MAGNOLIA.GR
ΜΠΑΛΑΣΚΑ	ΜΠΑΛΑΣΚΑ ΜΑΡΙΑ	ΞΕΝΟΔΟΧΕΙΟ	ΗΛΙΑ	

ΝΑΠΟΛΕΩΝ	ΓΕΡΑΛΗΣ ΜΙΧΑΗΛ	ΞΕΝΟΔΟΧΕΙΟ	ΡΟΒΙΕΣ	maryger@hotmail.gr
ΠΑΓΩΝΑ	ΛΙΟΣΗ ΠΑΓΩΝΑ	ΞΕΝΟΔΟΧΕΙΟ	ΑΙΔΗΨΟΣ	LIOSIS@PAGONAHOTEL.GR
ΠΑΝΘΕΟΝ	ΣΑΡΡΗΣ ΝΙΚΟΛΑΟΣ	ΞΕΝΟΔΟΧΕΙΟ	ΨΑΧΝΑ	info@pantheondafni.gr
ΠΑΝΟΡΑΜΑ	ΚΑΡΑΒΑ ΑΙΚ	ΞΕΝΟΔΟΧΕΙΟ	ΚΥΜΗ ΕΥΒΟΙΑΣ	KATERINAKARAVA@YAHOO.GR
ΠΕΛΑΓΟΣ ΣΤΟΥΝΤΙΟΣ	ΓΕΩΡΓΙΟΣ ΤΑΜΒΑΚΗΣ	ΞΕΝΟΔΟΧΕΙΟ	ΚΥΜΗ ΕΥΒΟΙΑΣ	hotel.pelagos@gmail.com
ΠΟΡΤΟ ΚΑΙΡΗΣ	ΚΑΙΡΗΣ ΑΘΑΝ	ΞΕΝΟΔΟΧΕΙΟ	ΩΡΕΟΙ	PORTOCAIRIS@GMAIL.COM
ΠΟΣΕΙΔΩΝ	ΜΑΣΤΡΑΝΤΩΝΗΣ ΘΕΟΔ	ΞΕΝΟΔΟΧΕΙΟ	ΚΑΡΥΣΤΟΣ	info@poseidon-hotel.gr
ΣΑΓΗΝΗ	ΞΑΓΚΩΝΗΣ Ν	ΞΕΝΟΔΟΧΕΙΟ	ΑΙΔΗΨΟΣ	
ΣΤΥΡΑ ΒΙΛΑΤΖ	ΣΩΤΗΡΟΠΟΥΛΟΣ ΛΑΜΠΡΟΣ	ΞΕΝΟΔΟΧΕΙΟ	ΝΕΑ ΣΤΥΡΑ	
ΦΑΝΗ.	ΑΕ ΦΑΝΗΑΞΕΤΕ	ΞΕΝΟΔΟΧΕΙΟ	ΑΓ. ΝΙΚΟΛΑΟ ΑΙΔΗΨΟΥ	info@hotelfani.gr
ΦΙΛΟΞΕΝΙΑ	ΑΦΟΙ ΖΑΧΑΡΗ ΚΑΙΣΙΑ	ΞΕΝΟΔΟΧΕΙΟ	ΑΓ. ΝΙΚΟΛΑΟ ΑΙΔΗΨΟΥ	MANDIA@OTENET.GR
ΧΑΛΚΙΔΙΩΤΗΣ ΒΙΛΛΑΤΖ	ΑΝΑΣΤΑΣΙΟΣ ΤΡΙΑΝΤΑΦΥΛΛΟΥ	ΞΕΝΟΔΟΧΕΙΟ	ΒΑΣΙΛΙΚΟ	
ΑΙΓΑΙΑ	ΧΑΡΑΛΑΜΠΟΣ ΠΑΠΑΪΩΑΝΝΟΥ	ΞΕΝΟΔΟΧΕΙΟ	ΚΑΡΥΣΤΟΣ	
ΑΚΤΗ Ε ΒΙΑΝΑ	ΠΕΡΙΓΙΑΛΙ ΑΕ	ΞΕΝΟΔΟΧΕΙΟ	ΕΡΕΤΡΙΑ	info@evianabeach.gr
ΑΛΜΙΡΑ ΜΑΡΕ	ΧΑΛΙΜΟΥΡΔΑΣ ΑΕ	ΞΕΝΟΔΟΧΕΙΟ	ΔΡΟΣΙΑ	almiramare@hol.gr
ΑΛΤΑΜΑΡ	ΑΣΛΑΝΗΣ ΕΥΣΤΡ/ ΧΑΡΑΛ/ΕΙΡ/ ΔΗΜΤ	ΞΕΝΟΔΟΧΕΙΟ	ΑΡΤΕΜΙΣΙΟ	info@altamar.gr

ΑΜΜΟΣ	ANNA MANTA	ΞΕΝΟΔΟΧΕΙΟ	ΣΚΥΡΟΣ	info@skyrosammoshotel.com
Α ΝΤΖΕΛΑ	ΑΝΔΡΟΥΤΣΟΣ ΔΗΜ	ΞΕΝΟΔΟΧΕΙΟ	Ν. ΑΡΤΑΚΗ	info@angela-hotel.gr
ΑΠΕΡΑΝΤΟ ΓΑΛΑΖΙΟ	ΕΓΝΑΤΙΑ LEASING ΑΕ	ΞΕΝΟΔΟΧΕΙΟ	ΕΡΕΤΡΙΑ	resasgb@yahoo.gr
ΑΧΙΛΛΕΙΟΝ	ΟΕ ΑΦΟΙ ΜΑΥΡΙΚΟΥ	ΞΕΝΟΔΟΧΕΙΟ	ΣΚΥΡΟΣ	hotel-axilleion@skiroshotel.com
ΓΑΛΗΝΗ	ΧΑΝΘΑΘΑΝΑΣΙΟΥ	ΞΕΝΟΔΟΧΕΙΟ	ΠΕΥΚΙ	INFO@PEFKIGALINIHOTEL.GR
ΔΙΑΚΟΠΑΙ ΣΤΗΝ ΕΥΒΟΙΑ	ΑΕ ΔΙΑΚΟΠΕΣ ΣΤΗΝ ΕΥΒΟΙΑ	ΞΕΝΟΔΟΧΕΙΟ	ΕΡΕΤΡΙΑ	info@hie-ev.com
ΕΝΝΕΑ ΒΑΣΙΛΙΣΣΕΣ	ΣΚΟΥΡΤΑΝΙΩΤΗΣ	ΞΕΝΟΔΟΧΕΙΟ	ΑΙΔΗΨΟΣ	
ΕΡΜΗΣ	ΠΗΤΤΑ -ΔΗΜΗΤΡΕΣΣΑΣ	ΞΕΝΟΔΟΧΕΙΟ	ΑΙΔΗΨΟΣ	ermisspahotel@gmail.com
ΕΥΒΟΙΚΗ ΑΚΤΗ	ΕΥΒΟΙΚΗ ΑΚΤΗ	ΞΕΝΟΔΟΧΕΙΟ	ΠΟΛΙΤΙΚΑ	info@evvoiki-akti.gr%20
ΗΛΙΑ ΜΑΡΕ	ΑΦΟΙ ΚΩΝΣΤΑΝΤΙΝΟΥ ΑΕ	ΞΕΝΟΔΟΧΕΙΟ	ΗΛΙΑ	iliamare@ilia-mare.gr
ΘΑΛΑΣΣΑ	ΓΕΩΡΓΙΟΣ ΠΟΛΙΤΗΣ ΑΕ	ΞΕΝΟΔΟΧΕΙΟ	ΑΙΔΗΨΟΣ	
ΚΑΣΤΕΛΟ ΡΟΣΣΟ	ΑΕ ΒΙΛΜΑΓΙΑ	ΞΕΝΟΔΟΧΕΙΟ	ΝΕΑ ΣΤΥΡΑ	info@castellorossohotel.gr
ΚΑΤΕΡΙΝΑ	ΒΙΚΤΩΡΙΑ ΑΕ	ΞΕΝΟΔΟΧΕΙΟ	ΚΑΙΜΕΤΙ ΛΗΛΑΝΤΙΩΝ	
ΛΗΤΩ	ΑΦΩΝ ΜΑΡΙΑΝΑΚΗ	ΞΕΝΟΔΟΧΕΙΟ	ΛΟΥΤΡΑ ΑΙΔΗΨΟΥ	
ΜΙΡΑΜΑΡΕ	ΣΤΕΦ ΣΤΡΑΤΗΣ ΚΑΙΣΙΑ	ΞΕΝΟΔΟΧΕΙΟ	ΜΑΓΟΥΛΑ	Info@miramare-eretria.gr

			ΕΡΕΤΡΙΑ	
ΜΠΕΛΕΙΡ	ΠΑΠΑΕΥΣΤΑΘΙΟΥ ΧΡΗΣΤΟΣ ΚΑΙ ΙΩΑΝΝΗΣ	ΞΕΝΟΔΟΧΕΙΟ	Ν ΑΡΤΑΚΗ	
ΝΗΣΑΚΙ	ΜΠΑΝΓΚΑΛΟΥΣ ΝΗΣΑΚΙ ΑΕ ΤΞΕ	ΞΕΝΟΔΟΧΕΙΟ	ΚΑΡΥΣΤΟΣ	nisaki@inlab.gr
ΟΛΥΜΠΙΑΚΟΣ ΑΣΤΗΡ	ΟΛΥΜΠΙΑΚΟΣ ΑΣΤΕΡΑΣ	ΞΕΝΟΔΟΧΕΙΟ	ΑΜΑΡΥΝΘΟΣ	
ΠΑΛΙΡΡΟΙΑ	ΓΕΩΡΓΙΑΔΗΣ	ΞΕΝΟΔΟΧΕΙΟ	ΧΑΛΚΙΔΑ	info@paliria-hotel.gr
ΣΠΑΝΟΣ	ΣΠΑΝΟΣ ΧΑΡΑΛΑΜΠΟΣ	ΞΕΝΟΔΟΧΕΙΟ	ΚΥΜΗ ΕΥΒΟΙΑΣ	INFO@KYMIPALACE.GR
ΤΟΡΟΔΙ	ΑΛΕΞΑΝΔΡΙΔΗ ΕΥΑΓΓΕΛΙΑ	ΞΕΝΟΔΟΧΕΙΟ	ΡΟΒΙΕΣ	torodihotel@gmail.com
ΤΟΥ ΓΙΑΝΝΗ	ΑΕ ΜΥΛΩΝΑΣ ΚΑΙ ΣΙΑ	ΞΕΝΟΔΟΧΕΙΟ	ΧΑΛΚΙΔΑ	info@johnshotel.gr
ΥΔΡΟΥΣΑ	MERCURY ΑΕ	ΞΕΝΟΔΟΧΕΙΟ	ΣΚΥΡΟΣ	skyros@hydroussahotel.gr
ΦΙΛΙΟΝ	ΑΓΓΕΛΕΤΟΥ ΚΑΛΑΪΤΖΟΠΟΥΛΟΣ	ΞΕΝΟΔΟΧΕΙΟ	Ν ΣΤΥΡΑ	info@filiotecohotel.gr
ΑΝΕΜΟΜΥΛΟΣ	ΚΩΣΤΑΣ ΜΠΑΝΓΚΑΛΟΥΣ	ΞΕΝΟΔΟΧΕΙΟ	ΚΑΡΥΣΤΟΣ	info@anemomylos-bungalows.gr
ΑΒΑΝΤΗΣ	ΑΒΑΝΤΙΣ SUITES ΜΟΝΟΠΡΟΣΩΠΗ ΕΠΕ	ΞΕΝΟΔΟΧΕΙΟ	ΕΡΕΤΡΙΑ	info@avantis-hotel.gr
ΑΓΙΟΣ ΓΕΩΡΓΙΟΣ	ΑΦΟΙ ΤΖΑΝΗ ΙΚΕ	ΞΕΝΟΔΟΧΕΙΟ	ΝΕΑΣΤΥΡΑ	info@sgh.gr
Α ΚΙ	ΚΑΠΠΕΣ ΑΝ	ΞΕΝΟΔΟΧΕΙΟ	ΑΓΙΟΣ ΝΙΚΟΛΑΟΣ	INFO@HOTELAKI.GR
ΑΣΤΡΟΛΑΒΟΣ	Σ ΚΑΙ Κ ΜΕΓΑΛΟΦΩΝΟΣ	ΞΕΝΟΔΟΧΕΙΟ	ΧΡΟΝΙΑ ΛΙΜΝΗ	info@astrolabehotel.gr

ΓΑΡΥΦΑΛΙΑ	ΒΡΥΝΙΩΤΗΣ ΠΑΝΑΓΙΩΤΗΣ	ΞΕΝΟΔΟΧΕΙΟ	ΑΙΔΗΨΟΣ	
ΔΙΩΝΗ	ΕΡΓΟΤΟΥΡ.ΚΗ ΑΝΩΝ.ΚΑΤ.ΚΗ ΕΜΠ. & ΤΟΥΡ	ΞΕΝΟΔΟΧΕΙΟ	ΣΚΥΡΟΣ	info@dioni-skyros.gr
ΑΝΑΛΙΑ ΓΗ	ΣΗΠΙΑΣ ΕΠΕ	ΞΕΝΟΔΟΧΕΙΟ	ΛΙΜΝΗ	
ΖΕΥΣ	ΙΣΕΡΗΣ ΚΩΝ/ΝΟΣ	ΞΕΝΟΔΟΧΕΙΟ	ΚΑΡΥΣΤΟΣ	sales@hotel-zeus.gr
ΗΛΙΑΧΤΙΔΕΣ	ΑΕ ΞΕΝΟΔΟΧΕΙΑΚΗ ΑΛΕΞΙΟΥ	ΞΕΝΟΔΟΧΕΙΟ	ΑΜΑΡΥΝΘΟΣ	sunrays@otenet.gr
ΘΗΒΑ	ΚΟΡΟΠΟΥΛΗΣ ΚΩΝ/ΝΟΣ	ΞΕΝΟΔΟΧΕΙΟ	ΑΙΔΗΨΟΣ	
ΚΟΡΑΛΙ	ΙΩΑΝΝΗΣ ΓΕΩΡΓΙΟΥ	ΞΕΝΟΔΟΧΕΙΟ	ΣΤΥΡΑ	almiropotamoskorali@yahoo.gr
ΞΕΝΙΟΣ ΖΕΥΣ	ΑΕ ΞΕΝΙΟΣ ΖΕΥΣ	ΞΕΝΟΔΟΧΕΙΟ	ΠΟΛΙΤΙΚΑ	zeusevia@otenet.gr
ΣΕΛΗΝΗ	ΒΑΣ ΚΟΥΡΤΕΡΙΔΟΥ	ΞΕΝΟΔΟΧΕΙΟ	ΜΑΡΜΑΡΙ	info(at)celinihotel.com
ΤΟ ΚΥΜΑ	ΟΙΩΑΝΝΗΣ ΣΤΡΟΥΜΠΟΥΛΗΣ	ΞΕΝΟΔΟΧΕΙΟ	ΑΜΑΡΥΝΘΟΣ	TOKYMAHOTEL@GMAIL.COM
ΦΙΛΟΞΕΝΙΑ	ΝΕΚΤΑΡΙΑ ΧΑΛΙΩΤΗ ΣΤΕΦΑΝΗ	ΞΕΝΟΔΟΧΕΙΟ	ΛΕΥΚΑΝΤΙ	INFO@HOTELPHILOXENIA.EU
ΦΟΥΤΖΙ	ΑΕ ΜΕΛΛΙΣΑΡΓΟΣ	ΞΕΝΟΔΟΧΕΙΟ	ΑΓΙΟΣ ΝΙΚΟΛΑΟΣ	fuji@mellisargos.com
ΩΡΑΙΟΤΑΤΟ	ΙΩΑΝ ΜΑΓΕΙΡΑΣ	ΞΕΝΟΔΟΧΕΙΟ	ΚΟΝΙΣΤΡΕΣ	
ΓΡΕΓΟΛΙΜΑΝΟ	CLYB MEDITERRANNE ELLAS AE	ΞΕΝΟΔΟΧΕΙΟ	ΓΡΕΓΟΛΙΜΑΝΟ ΛΙΧΑΔΑΣ	info@clubmed.gr
ΕΡΕΤΡΙΑ ΒΙΛΛΑΤΖ	ΕΡΕΤΡΙΑ ΒΙΛΛΑΤΖ ΤΕΧΝ ΚΑΙ ΕΜΠΟΡ ΑΕ	ΞΕΝΟΔΟΧΕΙΟ	ΕΡΕΤΡΙΑ	info@hie-ev.com
ΛΟΥΣΥ	ΜΙΧ ΠΛΑΤΑΝΙΩΤΗΣ ΑΕ	ΞΕΝΟΔΟΧΕΙΟ	ΧΑΛΚΙΔΑ	fbmanager@lucy-hotel.gr

ΝΕΦΕΛΗ	COSMOS CLUB ΑΕ	ΞΕΝΟΔΟΧΕΙΟ	ΣΚΥΡΟΣ	info@skyros-nefeli.gr
ΠΑΛΜΑΡΙΒΑ	ΑΕ ΚΛΗΜΑ ΞΕΝ ΤΟΥΡ ΕΠΙΧΕΙΡΗΣΕΙΣ	ΞΕΝΟΔΟΧΕΙΟ	ΕΡΕΤΡΙΑ	
ΠΕΛΑΓΟΣ	ΑΕ Κ. ΑΛΕΞΑΝΔΡΟΥ	ΞΕΝΟΔΟΧΕΙΟ	ΑΓΙΟΣ ΜΗΝΑΣ ΧΑΛΚΙΔΑΣ	INFO@HOTELPELAGOS.GR
ΣΕΤΑ ΑΛΩΝΙΑ	ΠΑΝΑΓΙΩΤΗΣ ΤΣΙΛΙΚΟΥΝΑΣ ΚΑΙΣ ΙΑ ΑΕ	ΞΕΝΟΔΟΧΕΙΟ	ΑΜΑΡΥΝΘΟΣ	info@settaalonia.gr
ΣΚΥΡΟΣ ΠΑΛΛΑΣ	ΑΕ ΣΚΥΡΟΣ ΠΑΛΛΑΣ	ΞΕΝΟΔΟΧΕΙΟ	ΣΚΥΡΟΣ	info@skiros-palace.gr
ΑΠΟΛΛΩΝ ΣΟΥΙΤΣ	DORCHESTER IMMOBILARIA	ΞΕΝΟΔΟΧΕΙΟ	ΚΑΡΥΣΤΟΣ	apollonsuite@gmail.com
ΘΑΛΑΤΤΑ ΠΑΡΑΘΑΛΑΣΙΟ	ΘΕΑ ΘΑΛΑΤΤΑ ΕΠΕ	ΞΕΝΟΔΟΧΕΙΟ	ΑΓ ΑΝΝΑ	info [at] thalattahotel.gr
ΚΑΜΙΝΟΣ ΘΕΡΕΤΡΟ	Α. ΤΕΡΛΙΛΛΗΣ ΚΑΙ ΣΙΑ Ε.Ε	ΞΕΝΟΔΟΧΕΙΟ	ΛΙΜΝΗ	book@kaminoshotel.gr
ΘΕΡΜΑΙ ΣΥΛΛΑ	ΑΝΚΑΡ ΑΕ	ΞΕΝΟΔΟΧΕΙΟ	ΑΙΔΗΨΟΣ	
ΚΑΜΠΑΝΕΣ ΣΑΒΑΝΑΣ	GREEK CAMPING ΤΟΥΡΙΣΤΙΚΗ ΑΕ	ΞΕΝΟΔΟΧΕΙΟ	ΑΓ.ΑΝΝΑΣ	info@clubagiaanna.gr
ΑΥΡΑ	ΣΕΡΑΦΕΤΙΝΙΔΗΣ	ΞΕΝΟΔΟΧΕΙΟ	ΑΙΔΗΨΟΣ	info@avraspahotel.gr
ΟΙΚΙΑ ΜΑΡΟΥΔΗ	ΕΙΡΗΝΗ ΜΑΥΡΟΥΔΗ	ΞΕΝΟΔΟΧΕΙΟ	ΣΚΥΡΟΣ	
ΑΚΤΑΙΟΝ	ΑΙΚ ΦΑΔΑΚΗ	ΞΕΝΟΔΟΧΕΙΟ	ΑΙΔΗΨΟΣ	

ΣΚΥΡΟΣ ΧΟΛΙΝΤΕΙΣ	ΑΝΔΡΙΚΟΠΟΥΛΟΣ ΙΩΑΝΗΣ	ΞΕΝΟΔΟΧΕΙΟ	ΣΚΥΡΟΣ	
ΑΙΓΛΗ	ΑΙΓΛΗ ΑΕ	ΞΕΝΟΔΟΧΕΙΟ	ΑΙΔΗΨΟΣ	AEGLI@YAHOO.GR
ΗΡΑΚΛΕΙΟΝ	ΑΕ ΗΡΑΚΛΕΙΟΝ	ΞΕΝΟΔΟΧΕΙΟ	ΑΙΔΗΨΟΣ	
ΚΑΝΔΗΛΙ	ΝΟΕΛ ΜΠΑΙΚΕΡ ΦΙΛΙΠΠΟΣ	ΞΕΝΟΔΟΧΕΙΟ	ΠΡΟΚΟΠΙ	Stay@candili.gr
ΓΡΗΓΟΡΗΣ ΚΑΙ ΜΑΡΙΑ	ΕΠΕ ΞΕΝΟΔΟΧΕΙΟ ΓΡΗΓΟΡΗΣ ΚΑΙ ΜΑΡΙΑ	ΞΕΝΟΔΟΧΕΙΟ	ΑΓΙΑ ΤΡΙΑΔΑ ΕΡΕΤΡΙΑ	
Η ΚΥΡΙΝΘΟΣ	ΒΑΝ ΕΥΙΚ ΑΝΝΙΑ	ΞΕΝΟΔΟΧΕΙΟ	ΚΡΥΑ ΒΡΥΣΗ	
Η ΚΥΨΕΛΗ ΤΟΥ ΚΕΝΤΡΗ	ΚΕΝΤΡΗΣ ΝΙΚΟΛΑΟΣ	ΞΕΝΟΔΟΧΕΙΟ	ΠΑΡΑΛΙΑ ΝΗΛΕΩΣ	
ΑΙ ΠΗΓΑΙ	ΜΠΑΛΛΑΣ ΙΩΑΝΝΗΣ & ΝΙΚΟΛΑΟΣ	ΞΕΝΟΔΟΧΕΙΟ	ΑΙΔΗΨΟΣ	
ΑΝΕΣΙΣ	ΕΛΕΝΗ ΠΑΠΑΘΕΟΦΑΝΗ	ΞΕΝΟΔΟΧΕΙΟ	ΑΙΔΗΨΟΣ	HR.ANESIS@GMAIL.COM
ΙΣΤΙΑΙΑ	ΠΑΝΑΓΙΩΤΑ ΤΖΕΒΕΛΕΚΟΥ ΚΑΙ ΣΙΑ ΟΕ	ΞΕΝΟΔΟΧΕΙΟ	ΑΙΔΗΨΟΣ	INFO@ISTIAIAHOTEL.COM
ΠΛΑΖΑ	ΝΙΚΟΛΑΟΣ ΒΛΑΧΟΥΤΣΙΚΟΣ	ΞΕΝΟΔΟΧΕΙΟ	ΛΙΜΝΗ	info@hotel-plaza.gr
ΔΕΛΦΟΙ	ΜΠΑΛΛΑΣ ΙΩΑΝΝΗΣ & ΝΙΚΟΛΑΟΣ	ΞΕΝΟΔΟΧΕΙΟ	ΑΙΔΗΨΟΣ	
ΣΤΑΔΙΟΝ	ΜΑΡΙΑ ΝΙΚ ΑΘΑΝΑΣΙΟΥ	ΞΕΝΟΔΟΧΕΙΟ	ΑΙΔΗΨΟΣ	
SELINA	SELINA PRODUCTIONS ΑΕ	ΞΕΝΟΔΟΧΕΙΟ	ΣΤΕΝΗ ΔΙΡΦΥΩΝ	info@mousikopandoxeio.gr

-	ΝΤΟΚΟΡΟΣ ΛΑΜΠΡΟΣ	ΞΕΝΟΔΟΧΕΙΟ	ΑΓ ΑΝΝΑ	
-	ΔΕΡΜΟΝΙΩΤΗΣ ΙΩΑΝΝΗΣ	ΞΕΝΟΔΟΧΕΙΟ	ΡΟΒΙΕΣ	info@iliahtida-hotel.gr
-	ΑΙΔΟΝΟΠΟΥΛΟΣ ΘΕΟΔΩΡΟΣ	ΞΕΝΟΔΟΧΕΙΟ	ΚΑΣΤΑΝΙΩΤΙΣΣ Α	
-	ΜΠΕΝΟΥ ΑΝΤΩΝΙΑ	ΞΕΝΟΔΟΧΕΙΟ	ΑΜΑΡΥΝΘΟΣ	
-	ΕΥΓΕΝΙΚΟΣ ΙΩΑΝΝΗΣ	ΞΕΝΟΔΟΧΕΙΟ	ΣΚΥΡΟΣ	info@skyros-nefeli.gr
-	ΚΑΛΛΙΑΝΙΩΤΗΣ ΑΝΑΣΤΑΣΙΟΣ	ΞΕΝΟΔΟΧΕΙΟ	ΚΑΡΥΣΤΟΣ	makronashotel@hotmail.com
-	ΧΑΤΖΗΑΘΑΝΑΣΙΟΥ ΧΑΡΑΛΑΜΠΟΣ	ΞΕΝΟΔΟΧΕΙΟ	ΠΕΥΚΙ	info@pefkigalinihotel.gr
ΛΑΣΤΙΝΕΛΛΗ	ΚΟΥΒΑΡΗΣ ΓΕΩΡΓΙΟΣ	ΞΕΝΟΔΟΧΕΙΟ	ΑΥΛΩΝΑ	
	ΘΕΟΔΩΡΟΥ ΛΟΥΚΙΑ	ΞΕΝΟΔΟΧΕΙΟ	ΧΑΛΚΙΔΑ	
ΑΛΜΙΡΙΚΙΑ	ΣΤΑΜΑΤΗΣ ΛΥΚΟΣ	ΞΕΝΟΔΟΧΕΙΟ	ΜΟΥΡΤΕΡΗ	info(a)almirikia.gr
	ΒΑΣΙΛΕΙΟΣ ΛΥΚΟΣ	ΞΕΝΟΔΟΧΕΙΟ	ΜΟΥΡΤΕΡΗ	
ΜΑΥΡΟΖΟΥΜΗ ΤΡΙΑΝΤΑΦΥΛΛΙ Α	ΣΙΛΕΛΗΣ ΒΑΣΙΛΕΙΟΣ	ΞΕΝΟΔΟΧΕΙΟ	ΑΙΔΗΨΟΣ	
-	ΦΩΤΟΥ ΓΕΩΡΓΙΟΣ	ΞΕΝΟΔΟΧΕΙΟ	ΡΟΒΙΕΣ	INFO@PALATINO-STUDIOS.INFO
-	ΦΩΤΟΥ ΔΗΜΗΤΡΙΟΣ & ΜΑΡΙΑ	ΞΕΝΟΔΟΧΕΙΟ	ΑΙΔΗΨΟΣ	
-	ΣΒΕΤΖΟΥΡΗΣ ΕΥΣΤΑΘΙΟΣ	ΞΕΝΟΔΟΧΕΙΟ	ΑΙΔΗΨΟΣ	
-	ΝΤΟΚΟΡΟΣ ΔΗΜΗΤΡΙΟΣ	ΞΕΝΟΔΟΧΕΙΟ	ΑΓ ΑΝΝΑ	info@clubagiaanna.gr

-	ΔΗΜΑΚΟΣ ΙΩΑΝΝΗΣ	ΞΕΝΟΔΟΧΕΙΟ	ΠΗΛΙ	sofidima@hotmail.com
-	ΝΙΚΟΛΑΟΥ ΝΙΚΟΛΑΟΣ	ΞΕΝΟΔΟΧΕΙΟ	ΤΑΜΥΝΑΙΩΝ	info(a)ginastudios.gr
-	ΒΕΛΕΤΖΑ ΣΤΑΜΑΤΙΑ	ΞΕΝΟΔΟΧΕΙΟ	ΠΕΥΚΙ	
-	ΚΟΚΚΑΛΙΑΡΗΣ ΑΝΔΡΕΑΣ	ΞΕΝΟΔΟΧΕΙΟ	ΑΙΔΗΨΟΣ	
	ΜΠΑΛΑΜΠΕΡΗΣ ΠΑΝΑΓΙΩΤΗΣ ΚΑΙ ΜΑΡΙΑ	ΞΕΝΟΔΟΧΕΙΟ	ΠΥΡΓΟΣ	
	ΓΕΡΟΣΤΑΘΗ ΙΩΑΝΝΑ	ΞΕΝΟΔΟΧΕΙΟ	ΑΙΔΗΨΟΣ	
	ΜΑΥΡΟΖΟΥΜΗΣ ΤΗΛΕΜΑΧΟΣ	ΞΕΝΟΔΟΧΕΙΟ	ΑΙΔΗΨΟΣ	
	ΜΑΡΙΝΟΣ ΑΘΑΝΑΣΙΟΣ	ΞΕΝΟΔΟΧΕΙΟ	ΚΑΛΑΜΟΣ	calamosbeach@gmail.com
	ΒΕΝΕΤΗΣ ΕΥΣΤΑΘΙΟΣ	ΞΕΝΟΔΟΧΕΙΟ	ΠΥΡΓΟΣ	
	ΠΑΛΑΙΟΛΟΓΟΣ ΚΥΠΡΙΑΝΟΣ	ΞΕΝΟΔΟΧΕΙΟ	ΓΙΑΛΤΡΑ	
	ΤΖΕΜΗ ΜΑΡΙΑ	ΞΕΝΟΔΟΧΕΙΟ	ΚΑΛΑΜΟΣ	info@telonisrooms.com
	ΠΑΝΤΕΛΗΣ ΚΩΝΣΤΑΝΤΙΝΟΣ	ΞΕΝΟΔΟΧΕΙΟ	ΚΑΡΥΣΤΟΣ	info@pantelio-rooms-karistos.gr
	ΑΝΑΣΤΑΣΙΟΥ ΓΕΩΡΓΙΟΣ	ΞΕΝΟΔΟΧΕΙΟ	ΨΑΡΟΠΟΥΛΙ	
	ΔΙΑΜΑΝΤΗΣ ΙΩΑΝΝΗΣ	ΞΕΝΟΔΟΧΕΙΟ	ΕΛΛΗΝΙΚΑ	
	ΚΥΡΙΑΚΟΥ ΚΩΝ/ΝΟΣ	ΞΕΝΟΔΟΧΕΙΟ	ΑΙΔΗΨΟΣ	
	ΜΗΤΡΟΥ ΣΧΟΙΝΑ ΒΑΣΙΛΙΚΗ	ΞΕΝΟΔΟΧΕΙΟ	ΑΙΔΗΨΟΣ	evischina@hotmail.com
	ΓΕΩΡΓΙΟΥ ΘΕΟΔΩΡΑ	ΞΕΝΟΔΟΧΕΙΟ	ΑΙΔΗΨΟΣ	
	ΓΕΩΡΓΟΥΛΑΣ ΔΗΜΗΤΡΗΣ & ΜΑΛΛΑΜΑΤΕΝΙΑ	ΞΕΝΟΔΟΧΕΙΟ	ΑΙΔΗΨΟΣ	

ΠΑΠΑΚΩΝΣΤΑΝΤΙΝΟΥ ΙΩΑΝΝΗΣ	ΞΕΝΟΔΟΧΕΙΟ	ΑΙΔΗΨΟΣ	
ΑΛΕΞΑΝΔΡΗΣ ΙΩΑΝΝΗΣ	ΞΕΝΟΔΟΧΕΙΟ	ΠΑΡΑΛΙΑ ΚΡΥΑΣ ΒΡΥΣΗΣ	
ΦΕΓΓΕΡΟΣ ΕΥΣΤΑΘΙΟΣ	ΞΕΝΟΔΟΧΕΙΟ	ΠΕΥΚΙ	
ΚΑΡΑΚΛΗΣ ΣΤΥΛΙΑΝΟΣ	ΞΕΝΟΔΟΧΕΙΟ	ΠΥΡΓΟΣ ΩΡΕΟΙ	stelios@dirfy.gr
ΛΕΙΒΑΔΙΤΗΣ ΕΥΑΓΓΕΛΟΣ	ΞΕΝΟΔΟΧΕΙΟ	ΣΠΙΑΔΑ ΛΙΜΝΗΣ	
ΧΑΡΜΑΝΤΑΣ ΕΥΑΓΓ& ΔΗΜΗΤΡΑ	ΞΕΝΟΔΟΧΕΙΟ	ΚΟΡΑΣΙΔΑ ΑΧΛΑΔΕΡΗΣ	
ΕΥΘΥΜΙΑΔΗ -ΡΙΤΣΩΝΗ ΑΘ	ΞΕΝΟΔΟΧΕΙΟ	ΑΡΤΕΜΙΣΙΟ	
ΜΑΣΤΡΟΚΩΣΤΑ ΓΕΩΡΓΙΑ	ΞΕΝΟΔΟΧΕΙΟ	ΔΑΦΝΗ ΝΕΡΟΤΡΙΒΙΑΣ	info@pantheondafni.gr
ΜΗΤΡΟΥ ΖΑΧΑΡΙΑΣ	ΞΕΝΟΔΟΧΕΙΟ	ΑΙΔΗΨΟΣ	
ΚΑΠΕΛΑΡΗΣ ΔΗΜΗΤΡΗΣ	ΞΕΝΟΔΟΧΕΙΟ	ΚΟΥΚΟΥΜΟΣ ΑΙΔΗΨΟΣ	
ΑΝΔΡΙΤΣΟΣ ΙΩΑΝΝΗΣ	ΞΕΝΟΔΟΧΕΙΟ	ΑΙΔΗΨΟΣ	
ΛΕΙΒΑΔΙΤΗΣ ΕΥΑΓΓΕΛΟΣ	ΞΕΝΟΔΟΧΕΙΟ	ΛΙΜΝΗ	
ΑΝΔΡΙΤΣΟΥ ΔΗΜΗΤΡΑ	ΞΕΝΟΔΟΧΕΙΟ	ΓΙΑΛΤΡΑ	
ΠΑΠΑΙΩΑΝΝΟΥ ΚΩΝ/ΝΑ	ΞΕΝΟΔΟΧΕΙΟ	ΑΙΔΗΨΟΣ	
ΠΑΤΣΙΟΠΟΥΛΟΣ ΚΩΝ/ΝΟΣ	ΞΕΝΟΔΟΧΕΙΟ	ΑΓΙΟΚΑΜΠΟΣ	

ΘΕΟΔΩΡΑ			
ΚΑΠΟΥΓΙΑΤΗΣ ΙΩΑΝΝΗΣ	ΞΕΝΟΔΟΧΕΙΟ	ΗΛΙΑ	kapougiatistudios@yahoo.com
ΜΑΡΙΝΟΣ ΑΘΑΝΑΣΙΟΣ	ΞΕΝΟΔΟΧΕΙΟ	ΚΑΛΑΜΟΣ	litsamarinou@yahoo.gr
ΚΟΝΤΟΚΩΣΤΑΣ Ι	ΞΕΝΟΔΟΧΕΙΟ	ΠΕΥΚΙ	
ΜΑΚΡΗΣ ΣΤΑΥΡΟΣ	ΞΕΝΟΔΟΧΕΙΟ	ΠΕΥΚΙ	
ΑΛΕΞΙΟΥ ΕΥΣΤΑΘΙΟΣ	ΞΕΝΟΔΟΧΕΙΟ	ΑΣΜΗΝΙΟ	
ΓΑΒΡΙΕΛΑΤΟΥ Κ- ΠΑΠΑΣΚΕΥΟΠΟΥΛΟΣ	ΞΕΝΟΔΟΧΕΙΟ	ΗΛΙΑ	
ΚΟΣΜΑΣ ΕΜΜΑΝΟΥΗΛ	ΞΕΝΟΔΟΧΕΙΟ	ΣΚΥΡΟΣ	kosmasmanolis@yahoo.gr
ΝΙΚΑ ΓΕΩΡΓΙΟΥ	ΞΕΝΟΔΟΧΕΙΟ	ΚΡΙΕΖΑ	
ΜΠΛΟΥΚΙΔΗ ΑΙΚ	ΞΕΝΟΔΟΧΕΙΟ	ΛΙΜΝΗ	reservations@xenonasvateri.com
ΑΙΚ ΛΑΟΥΤΑΡΗ	ΞΕΝΟΔΟΧΕΙΟ	ΧΑΛΚΙΔΑ	
ΓΕΩΡΓΙΟΥ ΙΩΑΝΝΗΣ	ΞΕΝΟΔΟΧΕΙΟ	ΡΟΒΙΕΣ	georooms@otenet.gr
ΧΡΥΣΙΚΟΥ ΘΕΟΔΩΡΑ	ΞΕΝΟΔΟΧΕΙΟ	ΑΙΔΗΨΟΣ	
ΑΝΔΡΕΟΥ ΜΑΡΙΑ	ΞΕΝΟΔΟΧΕΙΟ	ΡΟΒΙΕΣ	
ΠΑΝΤΟΣ ΔΗΜΗΤΡΙΟΣ	ΞΕΝΟΔΟΧΕΙΟ	ΓΙΑΛΤΡΑ	
ΜΑΚΡΗΣ ΔΗΜΗΤΡΙΟΣ	ΞΕΝΟΔΟΧΕΙΟ	ΓΙΑΛΤΡΑ	
ΚΕΡΑΣΙΩΤΗΣ ΕΥΑΓΓ	ΞΕΝΟΔΟΧΕΙΟ	ΠΕΥΚΙ	info@pefkitravel.gr
ΓΕΡΟΣΤΑΘΗΣ ΗΛΙΑΣ	ΞΕΝΟΔΟΧΕΙΟ	ΨΑΡΟΠΟΥΛΙ	

ΛΑΝΤΖΟΣ ΚΩΝ/ΝΟΣ	ΞΕΝΟΔΟΧΕΙΟ	ΩΡΕΟΙ	kostaslantzos@gmail.com
ΖΗΛΟΥΔΗΣ ΓΕΩΡΓΙΟΣ -ΣΙΔΕΡΗΣ	ΞΕΝΟΔΟΧΕΙΟ	ΠΕΥΚΙ	ZILOUDI@YAHOO.GR
ΒΑΧΛΑΣ ΧΡΗΣΤΟΣ	ΞΕΝΟΔΟΧΕΙΟ	ΚΥΜΗ ΕΥΒΟΙΑΣ	
ΒΑΣΙΛΕΙΟΥ ΙΝΓΚΕ	ΞΕΝΟΔΟΧΕΙΟ	ΕΛΛΗΝΙΚΑ	egeostudios@mycosmos.gr
ΚΟΥΤΡΑΣ ΙΩΑΝΝΗΣ	ΞΕΝΟΔΟΧΕΙΟ	ΑΙΔΗΨΟΣ	
ΜΠΕΛΚΑΚΗ ΕΥΣΤΑΘΙΑ	ΞΕΝΟΔΟΧΕΙΟ	ΓΙΑΛΤΡΑ	info@effieshouse.gr
ΚΟΥΤΡΑΣ ΓΕΩΡΓΙΟΣ	ΞΕΝΟΔΟΧΕΙΟ	ΑΔΗΨΟΣ	KDIMITRIS93@HOTMAIL.COM
ΚΑΓΚΕΛΗ ΑΓΓΕΛΙΚΗ ΤΖΕΜΗ ΜΑΡΙΑ	ΞΕΝΟΔΟΧΕΙΟ	ΚΑΛΑΜΟΣ	info@telonisrooms.com
ΚΑΡΑΒΑΣ ΓΕΩΡΓΙΟΣ	ΞΕΝΟΔΟΧΕΙΟ	ΚΡΙΕΖΑ	
ΔΗΜΗΤΡΙΟΥ ΓΕΩΡΓΙΟΣ	ΞΕΝΟΔΟΧΕΙΟ	ΑΙΔΗΨΟΣ	dimitriou@dimitrioug.gr
ΣΤΕΦΟΣ ΝΙΚΟΛΑΟΣ	ΞΕΝΟΔΟΧΕΙΟ	ΠΥΡΓΟΣ	
ΦΙΛΙΟΣ ΕΥΑΓΓΕΛΟΣ	ΞΕΝΟΔΟΧΕΙΟ	ΛΙΜΝΗ	
ΛΑΜΠΙΔΗΣ	ΞΕΝΟΔΟΧΕΙΟ	ΠΑΡΑΛΙΑ ΧΙΛΑΔΟΥΣ ΣΤΕΝΗ	info@albatrossrooms.gr
ΑΛΛΑΜΕΝΟΥ ΑΔΑΜΑΝΤΙΑ	ΞΕΝΟΔΟΧΕΙΟ	ΜΟΥΡΤΕΡΗ	
ΑΡΑΠΑΚΗΣ ΝΙΚΟΛΑΟΣ & ΠΑΡΑΣΚΕΥΗ	ΞΕΝΟΔΟΧΕΙΟ	ΓΙΑΛΤΡΑ	
ΜΟΥΡΟΥΚΗ ΒΑΣΙΛΙΚΗ	ΞΕΝΟΔΟΧΕΙΟ	ΑΙΔΗΨΟΣ	PEGGYMOUROUKI@YAHOO.COM

	ΚΟΚΑΛΙΑΡΗΣ ΑΝΔΡΕΑΣ	ΞΕΝΟΔΟΧΕΙΟ	ΑΙΔΗΨΟΣ	info@hoteliris.gr
	ΓΚΛΕΖΑΚΟΥ ΣΤΑΜΑΤΙΚΗ	ΞΕΝΟΔΟΧΕΙΟ	ΑΙΔΗΨΟΣ	
	ΑΨΑΘΑΣ ΓΕΩΡΓΙΟΣ	ΞΕΝΟΔΟΧΕΙΟ	ΜΥΟΦΟΡΑ ΔΙΣΤΥΩΝ	info@galazialimni.gr
	ΣΟΙΛΕ ΜΑΛΑΜΩ	ΞΕΝΟΔΟΧΕΙΟ	ΑΙΔΗΨΟΣ	
	ΜΟΥΛΑΣ ΔΗΜΗΤΡΙΟΣ	ΞΕΝΟΔΟΧΕΙΟ	ΠΥΡΓΟΣ ΨΑΡΟΠΟΥΛΙ	nisiotissastudios@outlook.com
	ΑΓΙΑΝΙΩΤΗΣ ΔΗΜΗΤΡΙΟΣ	ΞΕΝΟΔΟΧΕΙΟ	ΨΑΡΟΠΟΥΛΙ	
	ΓΚΕΚΑ ΕΙΡΗΝΗ ΚΑΙ ΙΩΑΝΝΗΣ	ΞΕΝΟΔΟΧΕΙΟ	ΠΕΥΚΙ	
	ΖΗΣΗΣ ΔΗΜΗΤΡΙΟΣ & ΠΑΝΑΓΙΑΡΗ ΜΑΡΙΝΑ	ΞΕΝΟΔΟΧΕΙΟ	ΚΛΙΜΑΚΙ	
	ΚΑΠΕΤΑΝΙΟΥ ΓΚΙΚΟΥΔΗ ΜΑΡΙΑ	ΞΕΝΟΔΟΧΕΙΟ	ΛΙΜΝΙΩΝΑΣ	mailto:info@kapetaniou-apartments.gr
	ΚΟΝΤΟΓΙΑΝΝΗΣ ΣΟΦΙΑ	ΞΕΝΟΔΟΧΕΙΟ	ΔΡΟΣΙΑ	
	ΚΩΝΣΤΑΝΤΟΠΟΥΛΟΣ ΠΑΝΑΓΙΩΤΗΣ	ΞΕΝΟΔΟΧΕΙΟ	ΨΑΡΟΠΟΥΛΙ	info@christinina-studios.gr
	ΛΕΒΑΝΤΗΣ ΑΛΕΞΑΝΔΡΟΣ	ΞΕΝΟΔΟΧΕΙΟ	ΚΑΡΥΣΤΟΣ	d.levandis@gmail.com
ΛΙΘΟΚΤΙΣΤΟ	ΜΠΟΥΓΙΟΥΚΑΣ ΕΜΜΑΝΟΥΗΛ	ΞΕΝΟΔΟΧΕΙΟ	ΛΙΜΝΙΩΝΑΣ	info@lithoktiston.gr
	ΠΑΠΑΔΙΩΤΗ ΑΙΚΑΤΕΡΙΝΗ - ΑΘΑΝΑΣΙΟΣ	ΞΕΝΟΔΟΧΕΙΟ	ΠΕΥΚΙ	kiki.papadioti@gmail.com
	ΛΙΤΣΑΣ ΣΤΑΜΟΣ	ΞΕΝΟΔΟΧΕΙΟ	ΠΕΥΚΙ	
	ΔΕΡΜΑΝΗΣ ΕΜΜΑΝΟΥΗΛ	ΞΕΝΟΔΟΧΕΙΟ	ΣΤΥΡΑ	

ΔΗΜΗΤΡΑΙΝΑ ΧΡΥΣΟΥΛΑ	ΞΕΝΟΔΟΧΕΙΟ	ΑΓΙΑ ΑΝΝΑ	
ΠΕΤΡΟΠΟΥΛΟΥ ΑΙΚΑΤΕΡΙΝΗ	ΞΕΝΟΔΟΧΕΙΟ	ΑΓ ΓΕΩΡΓΙΟΣ ΛΙΧΑΔΟΣ	
ΣΤΑΜΑΤΑΚΗ ΕΛΕΝΗ	ΞΕΝΟΔΟΧΕΙΟ	ΑΙΔΗΨΟΣ	
ΓΑΒΡΙΗΛ ΑΝΤΩΝΙΟΣ	ΞΕΝΟΔΟΧΕΙΟ	ΠΕΥΚΙ	
ΜΠΑΛΑΚΑ ΜΑΡΙΑ	ΞΕΝΟΔΟΧΕΙΟ	ΧΙΛΙΑΔΟΥ ΔΙΡΦΥΩΝ	dimsimeon@yahoo.gr
ΦΟΥΝΤΑ ΠΑΝΑΓΙΑΡΗ ΖΩΗ	ΞΕΝΟΔΟΧΕΙΟ	ΤΑΜΥΝΕΩΝ	info@foudas.gr
Δ. ΚΑΤΣΑΝΑΣ ΑΤΕ	ΞΕΝΟΔΟΧΕΙΟ	ΣΤΕΝΗ	%20info@vasiliki-village.gr
ΖΑΧΟΣ ΙΩΑΝΝΗΣ	ΞΕΝΟΔΟΧΕΙΟ	ΠΕΥΚΙ	
ΚΥΡΙΑΚΑΚΗΣ ΙΩΑΝΝΗΣ	ΞΕΝΟΔΟΧΕΙΟ	ΩΡΕΟΙ	
ΦΕΡΓΑΔΗΣ ΓΕΩΡΓΙΟΣ	ΞΕΝΟΔΟΧΕΙΟ	ΣΚΥΡΟΣ	studiosmarianna.skyros@yahoo.gr
ΑΓΓΕΛΟΠΟΥΛΟΥ ΤΖΑΝΗ ΔΕΣΠΟΙΝΑ	ΞΕΝΟΔΟΧΕΙΟ	ΑΥΛΩΝΑΣ	sarogloumarbles@gmail.com
ΟΡΦΑΝΟΣ	ΞΕΝΟΔΟΧΕΙΟ	ΣΚΥΡΟΣ	agalipa@hotmail.gr
ΔΗΜΗΤΡΙΟΥ ΣΟΦΙΑ	ΞΕΝΟΔΟΧΕΙΟ	ΡΟΒΙΕΣ	info@chromata-apartments.com
ΓΚΑΝΗΣ ΛΑΜΠΡΟΣ & ΜΑΡΙΑ	ΞΕΝΟΔΟΧΕΙΟ	ΑΙΔΗΨΟΣ	antaz1966@hotmail.com
ΑΝΑΓΝΩΣΤΟΥ ΜΑΡΙΑ	ΞΕΝΟΔΟΧΕΙΟ	ΠΕΥΚΙ	
ΦΩΤΟΥ ΔΑΜΑΣΚΟΣ	ΞΕΝΟΔΟΧΕΙΟ	ΑΙΔΗΨΟΣ	
ΜΩΡΑΛΗ ΕΛΕΝΗ	ΞΕΝΟΔΟΧΕΙΟ	ΤΑΞΙΑΡΧΗΣ	

		ΩΡΕΩΝ	
ΣΙΑΜΠΑΝΗ ΔΗΜΗΤΡΑ ΑΝΑΣΤΑΣΙΑ	ΞΕΝΟΔΟΧΕΙΟ	ΠΕΥΚΙ	
ΚΟΤΡΩΤΣΙΟΥ ΜΑΡΙΑ	ΞΕΝΟΔΟΧΕΙΟ	ΣΚΥΡΟΣ	tokamari@hotmail.com
ΣΤΑΜΟΣ ΙΩΑΝΝΗΣ	ΞΕΝΟΔΟΧΕΙΟ	ΠΕΥΚΙ	info@sunset-pefki.gr
ΠΕΡΗΦΑΝΟΣ ΑΝΑΣΤΑΣΙΟΣ	ΞΕΝΟΔΟΧΕΙΟ	ΑΓ ΑΠΟΣΤΟΛΟΙ	niovivillas@gmail.com
ΜΑΡΙΑΝΝΑ ΠΑΝΑΓΙΩΤΟΥ	ΞΕΝΟΔΟΧΕΙΟ	ΝΕΑ ΣΤΥΡΑ	delfini@delfini-styra.gr
ΖΟΥΧΟΣΤΑΘΗ ΜΑΡΙΑ	ΞΕΝΟΔΟΧΕΙΟ	ΠΕΥΚΙ	
ΣΕΛΕΒΑΚΟΣ ΑΘΑΝΑΣΙΟΣ	ΞΕΝΟΔΟΧΕΙΟ	ΛΙΜΝΙΩΝΑΣ	
ΜΥΡΤΩΑ ΑΕ	ΞΕΝΟΔΟΧΕΙΟ	ΠΑΛΑΙΑ ΧΩΡΑ ΚΑΡΥΣΤΟΥ	info@montofoli.gr
ΑΝΑΣΤΑΣΙΟΥ ΒΑΣΙΛΙΚΗ & ΑΛΕΞΑΝΔΡΟΣ	ΞΕΝΟΔΟΧΕΙΟ	ΠΕΥΚΙ	info@apolonio.gr
ΓΕΡΟΚΩΝΣΤΑΝΤΗΣ ΔΗΜΗΤΡΙΟΣ	ΞΕΝΟΔΟΧΕΙΟ	ΕΛΛΗΝΙΚΑ	
ΤΣΑΜΟΥΡΑΣ ΕΥΣΤΑΘΙΟΣ	ΞΕΝΟΔΟΧΕΙΟ	ΛΙΜΝΗ	
ΤΣΑΣΙΩΤΗΣ ΚΩΝ/ΝΟΣ	ΞΕΝΟΔΟΧΕΙΟ	ΠΕΥΚΙ	pefkikonstantinos@gmail.com
ΤΣΑΛΙΚΗΣ ΕΜΜΑΝΟΥΗ	ΞΕΝΟΔΟΧΕΙΟ	ΑΙΔΗΨΟΣ	
ΛΕΚΑ ΑΝΑΣΤΑΣΙΑ & ΑΝΤΩΝΗΣ	ΞΕΝΟΔΟΧΕΙΟ	ΠΕΥΚΙ	info@villa-anastasia.gr
ΠΑΝΑΓΙΩΤΑΚΗ ΓΕΩΡΓΙΑ	ΞΕΝΟΔΟΧΕΙΟ	ΑΓΙΟΚΑΜΠΟΣ	

ΣΤΑΜΑΤΙΟΥ ΙΩΑΝΝΗΣ	ΞΕΝΟΔΟΧΕΙΟ	ΑΓΙΟΚΑΜΠΟΣ	info@studios-adonis.gr
ΤΑΣΤΑΝΗΣ ΒΑΣΙΛΕΙΟΣ	ΞΕΝΟΔΟΧΕΙΟ	ΠΥΡΓΟΣ	
ΔΕΜΟΥΖΕ ΕΙΡΗΝΗ	ΞΕΝΟΔΟΧΕΙΟ	ΠΥΡΓΟΣ	
	ΞΕΝΟΔΟΧΕΙΟ		
ΚΩΝΣΤΑΝΤΙΝΑΡΑΣ ΠΑΝΑΓΙΩΤΗΣ	ΞΕΝΟΔΟΧΕΙΟ	ΨΑΡΟΠΟΥΛΙ	
ΚΑΝΑΡΗΣ ΣΜΥΡΛΟΓΛΟΥ ΚΩΝ/ΝΟΣ	ΞΕΝΟΔΟΧΕΙΟ	ΑΓΙΟΙ ΑΠΟΣΤΟΛΟΙ	argo_evia@hotmail.com
ΚΟΥΝΕΝΗΣ ΝΙΚΟΛΑΟΣ ΚΑΙ ΕΥΑΓΓΕΛΟΣ	ΞΕΝΟΔΟΧΕΙΟ	ΠΕΥΚΙ	
ΖΟΥΖΟΥΛΗΣ ΑΘΑΝΑΣΙΟΣ	ΞΕΝΟΔΟΧΕΙΟ	ΡΟΒΙΕΣ	
ΜΕΓΑΓΙΑΝΝΗ ΣΤΥΛΙΑΝΗ	ΞΕΝΟΔΟΧΕΙΟ	ΑΙΔΗΨΟΣ	
ΣΤΑΜΑΤΙΟΥ ΙΩΑΝΝΗΣ	ΞΕΝΟΔΟΧΕΙΟ	ΑΓΙΟΚΑΜΠΟΣ	
ΤΣΑΚΟΥ ΞΑΝΘΗ & ΙΩΑΝΝΗΣ	ΞΕΝΟΔΟΧΕΙΟ	ΑΙΔΗΨΟΣ	INFO@EDIPSOS-NIOVI.GR
ΠΑΠΑΓΕΩΡΓΙΟΥ ΝΙΚΟΛΑΟΣ ΔΑΡΛΑ ΕΛΕΝΗ	ΞΕΝΟΔΟΧΕΙΟ	ΑΙΔΗΨΟΣ	
ΖΟΥΤΣΟΣ ΙΩΑΝΝΗΣ	ΞΕΝΟΔΟΧΕΙΟ	ΡΟΒΙΕΣ	mariazou@in.gr
ΠΑΠΑΠΟΣΤΟΛΟΥ - ΘΩΜΑ	ΞΕΝΟΔΟΧΕΙΟ	ΑΓΙΟΚΑΜΠΟΣ	pap@teiath.gr
ΒΕΝΕΤΗΣ ΕΥΑΓΓΕΛΟΣ	ΞΕΝΟΔΟΧΕΙΟ	ΑΙΔΗΨΟΣ	panosven7@yahoo.gr
ΑΓΓΕΛΟΥ ΔΗΜΗΤΡΙΟΣ	ΞΕΝΟΔΟΧΕΙΟ	ΠΕΥΚΙ	

ΓΚΙΝΗ ΑΣΗΜΩ	ΞΕΝΟΔΟΧΕΙΟ	ΑΓ ΝΙΚΟΛΑΟΣ ΑΙΔΗΨΟΥ	
ΔΗΜΟΛΙΑΠΗΣ ΤΗΛΕΜΑΧΟΣ	ΞΕΝΟΔΟΧΕΙΟ	ΑΓΙΟΣ ΝΙΚΟΛΑΟΣ ΑΙΔΗΨΟΥ	
ΔΙΑΜΑΝΤΑΚΗ ΕΛΕΝΗ	ΞΕΝΟΔΟΧΕΙΟ	ΗΛΙΑ	
ΚΑΠΕΛΑΡΗ ΑΣΗΜΕΝΙΑ	ΞΕΝΟΔΟΧΕΙΟ	ΛΙΜΝΗ	
ΜΑΚΡΟΛΕΦΑ ΜΑΡΙΑΝΝΑ	ΞΕΝΟΔΟΧΕΙΟ	ΣΚΥΡΟΣ	info@thalassia.gr
ΣΤΕΡΓΙΟΥ ΑΓΓΕΛΙΚΗ	ΞΕΝΟΔΟΧΕΙΟ	ΑΙΔΗΨΟΣ	info@stergiou-edipsos.gr
ΜΠΛΑΝΑΣ ΝΙΚΟΛΑΟΣ	ΞΕΝΟΔΟΧΕΙΟ	ΑΓΙΟΚΑΜΠΟΣ	info@studiosblana.gr
ΒΕΝΙΖΕΛΟΥ ΑΡΕΤΗ	ΞΕΝΟΔΟΧΕΙΟ	ΚΥΜΗ ΕΥΒΟΙΑΣ	antvenizelos@gmail.com
ΤΡΙΑΝΤΑΦΥΛΛΟΥ ΑΡΙΣΤΕΙΔΗΣ	ΞΕΝΟΔΟΧΕΙΟ	ΑΙΔΗΨΟΣ	
ΣΥΝΕΒΡΙΩΤΗΣ ΠΕΤΡΟΣ	ΞΕΝΟΔΟΧΕΙΟ	ΒΑΣΙΛΙΚΑ	
ΑΛΕΞΙΟΥ ΓΕΩΡΓΙΟΣ	ΞΕΝΟΔΟΧΕΙΟ	ΠΡΟΚΟΠΙ	
ΙΩΑΝΝΙΔΗΣ ΓΕΩΡΓΙΟΣ	ΞΕΝΟΔΟΧΕΙΟ	ΑΙΔΗΨΟΣ	Lydia.apartments@yahoo.gr
ΔΙΑΜΑΝΤΗΣ ΙΩΑΝΝΗΣ	ΞΕΝΟΔΟΧΕΙΟ	ΑΓ. ΝΙΚΟΛΑΟΣ	
ΕΥΓΕΝΙΚΟΥ ΖΩΗ ΧΑΣΙΩΤΗΣ ΣΤΑΥΡΟΣ	ΞΕΝΟΔΟΧΕΙΟ	ΠΑΡΑΛΙΑ ΚΡΥΑΣ ΒΡΥΣΗΣ ΜΑΝΤΟΥΔΙ	
ΒΑΓΙΑΣ ΝΙΚΟΛΑΟΣ	ΞΕΝΟΔΟΧΕΙΟ	ΗΛΙΑ	studiosharmony@gmail.com
ΠΑΝΑΓΟΥΛΟΠΟΥΛΟΣ	ΞΕΝΟΔΟΧΕΙΟ	ΣΚΥΡΟΣ	avraskyros@gmail.com

-ΒΑΛΑΣΟΠΟΥΛΟΥ			
ΜΑΝΤΗΣ ΦΩΤΗΣ ΤΣΙΓΚΑΣ ΣΤΕΦΑΝΟΣ	ΞΕΝΟΔΟΧΕΙΟ	ΑΙΔΗΨΟΣ	~ contact@korali.gr
ΜΗΤΡΟΥ ΑΝΝΑ	ΞΕΝΟΔΟΧΕΙΟ	ΑΙΔΗΨΟΣ	
ΣΑΝΤΗΣ ΔΗΜΗΤΡΙΟΣ	ΞΕΝΟΔΟΧΕΙΟ	ΠΕΥΚΙ	popilaz1967@hotmail.com
ΒΟΓΙΑΤΖΗΣ ΕΥΣΤΡΑΤΙΟΣ & ΠΗΝΕΛΟΠΗ	ΞΕΝΟΔΟΧΕΙΟ	ΑΙΔΗΨΟΣ	
ΕΞΑΡΧΟΥ ΜΑΡΙΑ	ΞΕΝΟΔΟΧΕΙΟ	ΑΓΙΑ ΑΝΝΑ	exarhoustudios@gmail.com
ΚΕΡΑΣΙΩΤΗ ΙΩΑΝΝΑ ΚΑΙ ΕΥΣΤΑΘΙΑ	ΞΕΝΟΔΟΧΕΙΟ	ΠΕΥΚΙ	hotelmirtia@gmail.com
ΛΑΒΔΑ ΕΛΕΝΗ	ΞΕΝΟΔΟΧΕΙΟ	ΑΓΙΟΚΑΜΠΟΣ	
ΣΤΑΘΑΡΑΣ ΙΩΑΝΝΗΣ	ΞΕΝΟΔΟΧΕΙΟ	ΦΡΑΓΚΑΚΗ ΑΧΛΑΔΙΟΥ	info@achladi.gr
ΒΕΝΕΤΗΣ ΙΩΑΝΝΗΣ	ΞΕΝΟΔΟΧΕΙΟ	ΑΓ. ΝΙΚΟΛΑΟΣ ΑΙΔΗΨΟΥ	info@oversea.gr
ΑΝΔΡΙΤΣΟΥ ΕΛΕΝΗ	ΞΕΝΟΔΟΧΕΙΟ	ΑΙΔΗΨΟΣ	info@rodon-edipsos.gr
ΧΑΛΑΣΤΑΡΑΣ ΣΤΥΛΙΑΝΟΣ ΤΣΕΛΙΟΣ Π	ΞΕΝΟΔΟΧΕΙΟ	ΠΕΥΚΙ	
ΝΤΟΥΦΑ ΠΑΠΑΡΟΥΣΑΚΗ	ΞΕΝΟΔΟΧΕΙΟ	ΑΙΔΗΨΟΣ	
ΜΑΥΡΟΜΑΤΗΣ ΝΙΚΟΛΑΟΣ & ΧΡΗΣΤΟΣ	ΞΕΝΟΔΟΧΕΙΟ	ΠΕΥΚΙ	

ΜΠΙΛΙΝΗΣ ΗΛΙΑΣ	ΞΕΝΟΔΟΧΕΙΟ	ΠΥΡΓΟΣ	
ΚΑΡΑΜΑΝΛΙΔΟΥ ΕΥΓΕΝΗ	ΞΕΝΟΔΟΧΕΙΟ	ΠΕΥΚΙ	
ΛΑΖΑΡΟΥ -ΤΖΩΡΤΖΑΚΗ	ΞΕΝΟΔΟΧΕΙΟ	ΠΟΡΤΟ ΜΠΟΥΦΑΛΟ	
ΤΣΑΜΠΑΝΗ ΣΩΤΗΡΙΑ	ΞΕΝΟΔΟΧΕΙΟ	ΛΙΜΝΗ	
ΤΟΥΡΟΥΤΟΓΛΟΥ ΣΟΦΙΑ	ΞΕΝΟΔΟΧΕΙΟ	ΠΕΥΚΙ	info@pefkivillas.gr?subject=
ΖΡΙΣΦΗΣ -ΚΟΥΤΡΑ	ΞΕΝΟΔΟΧΕΙΟ	ΑΙΔΗΨΟΣ	
ΡΑΠΤΗ ΕΙΡΗΝΗ	ΞΕΝΟΔΟΧΕΙΟ	ΑΙΔΗΨΟΣ	orionas.studios@gmail.com
ΣΠΑΝΟΣ ΑΛΕΞΑΝΔΡΟΣ	ΞΕΝΟΔΟΧΕΙΟ	ΑΔΗΨΟΣ	faros_hotel@outlook.com
ΒΑΓΙΑ ΖΩΗ	ΞΕΝΟΔΟΧΕΙΟ	ΗΛΙΑ	gatsaves@e-nostos.gr
ΣΤΡΑΒΟΣΚΟΥΦΗ ΑΡΧΟΝΤΩ	ΞΕΝΟΔΟΧΕΙΟ	ΓΙΑΛΤΡΑ	
ΓΟΥΔΑΣ ΙΩΑΝΝΗΣ	ΞΕΝΟΔΟΧΕΙΟ	ΑΓΙΟΣ ΝΙΚΟΛΑΟΣ	
ΚΑΛΙΩΡΑ ΦΩΤΕΙΝΗ& ΧΡΗΣΤΟΣ	ΞΕΝΟΔΟΧΕΙΟ	ΑΓΙΑ ΑΝΝΑ	
ΧΑΡΑΛΑΜΠΑΚΗ ΜΑΡΙΑ	ΞΕΝΟΔΟΧΕΙΟ	ΣΚΥΡΟΣ	
ΧΡΑΠΑΛΟΥ ΖΑΧΑΡΟΥΛΑ	ΞΕΝΟΔΟΧΕΙΟ	ΠΕΥΚΙ	
ΜΑΜΟΥΧΑΣ ΑΝΤΩΝΙΟΣ	ΞΕΝΟΔΟΧΕΙΟ	ΠΕΥΚΙ	pelaginosstudios@gmail.com
ΠΕΤΡΟΠΟΥΛΟΣ ΑΡΤΕΜΙΣ & ΓΕΩΡΓΙΟΣ	ΞΕΝΟΔΟΧΕΙΟ	ΣΚΥΡΟΣ	info@artemis-skyros.com
ΣΙΔΗΡΟΠΟΥΛΟΥ ΜΥΡΤΩ	ΞΕΝΟΔΟΧΕΙΟ	ΑΙΔΗΨΟΣ	

ΜΑΡΚΟΥ ΓΙΟΥΛΑ	ΞΕΝΟΔΟΧΕΙΟ	ΨΑΡΟΠΟΥΛΙ	
ΚΑΛΟΜΟΙΡΗΣ ΓΕΩΡΓΙΟΣ	ΞΕΝΟΔΟΧΕΙΟ	ΚΑΝΑΤΑΔΙΚΑ ΙΣΤΑΙΑΣ	
ΖΑΓΚΑΝΑ ΒΑΣΙΛΙΚΗ &ΕΜΜΑΝΟΥΗΛ	ΞΕΝΟΔΟΧΕΙΟ	ΑΙΔΗΨΟΣ	
ΛΑΝΤΖΟΥ ΚΑΛΛΙΟΠΗ	ΞΕΝΟΔΟΧΕΙΟ	ΩΡΕΟΙ	
ΓΚΙΟΥΡΑΣ ΚΩΝ/ΝΟΣ ΒΙΚΤΩΡΙΑ	ΞΕΝΟΔΟΧΕΙΟ	ΑΓ ΝΙΚΟΛΑΟΣ ΑΙΔΗΨΟΥ	
ΠΑΠΑΓΕΩΡΓΙΟΥ ΑΣΗΜΩ	ΞΕΝΟΔΟΧΕΙΟ	ΚΑΛΑΜΙΤΣΑΣ ΣΚΥΡΟΥ	
ΤΣΟΥΚΑΚΗΣ ΓΕΩΡΓΙΟΣ	ΞΕΝΟΔΟΧΕΙΟ	ΑΙΔΗΨΟΣ	
ΑΝΑΣΤΟΠΟΥΛΟΣ ΚΟΤΣΑΝΗΣ ΗΛΙΑΣ	ΞΕΝΟΔΟΧΕΙΟ	ΠΕΥΚΙ	panorama@panoramastudio.gr
ΜΑΣΤΡΑΝΤΩΝΗΣ ΧΑΡΑΛΑΜΠΟΣ & ΝΙΚ	ΞΕΝΟΔΟΧΕΙΟ	ΚΑΡΥΣΤΟΣ	info@theakaristos.gr
ΝΙΚΗΤΑ ΕΛΕΝΗ	ΞΕΝΟΔΟΧΕΙΟ	ΡΟΒΙΕΣ	info@lappas-rooms.gr
ΦΩΤΙΟΥ ΓΕΩΡΓΙΟΣ	ΞΕΝΟΔΟΧΕΙΟ	ΑΙΔΗΨΟΣ	
ΠΑΥΛΑΚΗ -ΠΥΘΟΥΛΑ ΚΥΡΙΑΚΗ	ΞΕΝΟΔΟΧΕΙΟ	ΠΑΡΑΛΙΑ ΚΥΜΗΣ	ksifias59@yahoo.gr
ΓΚΕΚΑ ΑΜΕΡΙΣΣΑ	ΞΕΝΟΔΟΧΕΙΟ	ΣΚΥΡΟΣ	
ΑΓΓΕΛΟΠΟΥΛΟΥ ΤΖΑΝΗ ΔΕΣΠΟΙΝΑ	ΞΕΝΟΔΟΧΕΙΟ	ΑΙΔΗΨΟΣ	

ΚΑΡΑΤΖΗΣ ΚΩΝ/ΝΟΣ	ΞΕΝΟΔΟΧΕΙΟ	ΑΙΔΗΨΟΣ	katerinaedipsos@hotmail.com
ΑΣΛΑΝΗ ΕΙΡΗΝΗ & ΔΗΜΗΤΡΙΟΣ	ΞΕΝΟΔΟΧΕΙΟ	ΠΕΥΚΙ	info@irenestudios.gr
ΒΑΛΚΑΝΙΩΤΗΣ ΓΕΩΡΓΙΟΣ & ΔΗΜΟΣΘΕΝΗΣ	ΞΕΝΟΔΟΧΕΙΟ	ΑΙΔΗΨΟΣ	kitsaba@otenet.gr
ΚΑΡΑΓΙΩΡΓΟΣ ΑΡΙΣΤΕΙΔΗΣ	ΞΕΝΟΔΟΧΕΙΟ	ΡΟΒΙΕΣ	aristidis.hotel@gmail.com
ΣΟΙΛΕ ΑΓΔΙΝΙΩΤΗ ΓΕΩΡΓΙΑ	ΞΕΝΟΔΟΧΕΙΟ	ΑΙΔΗΨΟΥ	
ΑΛΕΥΡΕΑ ΒΑΣΙΛΙΚΗ/ ΜΙΧΑΛΗΣ	ΞΕΝΟΔΟΧΕΙΟ	ΣΚΥΡΟΣ	
ΒΑΓΙΑ ΑΙΚ	ΞΕΝΟΔΟΧΕΙΟ	ΑΙΔΗΨΟΣ	studiosharmony@gmail.com
ΤΣΑΤΣΗΣ ΣΤΑΜΑΤΗΣ ΑΝΤΩΝΙΑ	ΞΕΝΟΔΟΧΕΙΟ	ΧΡΟΝΙΑ ΛΙΜΝΗΣ	info@portoxronia%20.gr
ΣΙΔΗΡΑΣ ΕΥΑΓΓ& ΕΛΕΝΗ - ΜΑΡΙΑ	ΞΕΝΟΔΟΧΕΙΟ	ΑΙΔΗΨΟΥ	
ΜΑΝΔΡΑΒΕΛΟΥ/ΒΟΥΓΙΟΥΚΛΑΚ Η	ΞΕΝΟΔΟΧΕΙΟ	ΑΛΙΒΕΡΙ	info@mandravelos.gr
ΒΕΔΕΡΓΙΩΤΑΚΗ ΕΙΡΗΝΗ	ΞΕΝΟΔΟΧΕΙΟ	ΑΙΔΗΨΟΣ	
ΗΛΙΟΔΡΟΜΙΤΟΥ ΚΑΛΛΙΟΠΗ	ΞΕΝΟΔΟΧΕΙΟ	ΨΑΡΟΠΟΥΛΙ	tzihli@yahoo.gr
ΣΧΟΙΝΑΣ ΕΥΑΓΓ ΚΑΙ ΒΑΣΙΛΙΚΗ	ΞΕΝΟΔΟΧΕΙΟ	ΑΙΔΗΨΟΣ	vschinas@yahoo.gr
ΚΑΡΑΠΑΝΑΓΙΩΤΙΔΟΥ ΕΥΔΟΞΙΑ	ΞΕΝΟΔΟΧΕΙΟ	ΠΕΥΚΙ	
ΚΩΝΣΤΑΝΤΙΝΟΥ ΦΩΤΙΟΣ /ΙΩΑΝΝΗΣ ΟΕ	ΞΕΝΟΔΟΧΕΙΟ	ΗΛΙΑ	
ΚΟΥΡΜΠΗΣ ΙΩΑΝΝΗΣ	ΞΕΝΟΔΟΧΕΙΟ	ΑΙΔΗΨΟΣ	info@iliotropiostudios.gr

&ΣΩΤΗΡΙΑ

	ΔΗΜΗΤΡΙΟΥ-ΤΥΖΙΝΗ ΑΓΓΕΛΙΚΗ	ΞΕΝΟΔΟΧΕΙΟ	ΠΗΛΙ	info@xenioresidence.gr
	ΤΣΕΛΕΠΗΣ ΔΗΜΗΤΡΙΟΣ	ΞΕΝΟΔΟΧΕΙΟ	ΣΚΥΡΟΣ	
	ΚΟΥΤΣΟΥΡΗΣ ΒΑΣΙΛΕΙΣΟ	ΞΕΝΟΔΟΧΕΙΟ	ΠΕΥΚΙ	pennykiriakou@gmail.com
	ΜΠΟΥΖΟΥΚΑΚΗΣ ΔΗΜΗΤΡΙΟΣ	ΞΕΝΟΔΟΧΕΙΟ	ΧΡΟΝΙΑ ΛΙΜΝΗ	
	ΛΕΧΟΥΡΙΤΗ ΙΩΑΝΝΑ	ΞΕΝΟΔΟΧΕΙΟ	ΑΓ. ΝΙΚΟΛΑΟΣ ΑΙΔΗΨΟΥ	info@royalstudios.gr
	ΒΟΥΤΣΙΛΑΚΟΣ ΙΩΑΝΝΗΣ	ΞΕΝΟΔΟΧΕΙΟ	ΑΓ. ΓΕΩΡΓΙΟΣ ΛΙΧΑΔΟΣ	
	ΚΥΡΙΑΚΟΠΟΥΛΟΣ ΙΩΑΝΝΗΣ	ΞΕΝΟΔΟΧΕΙΟ	ΜΟΛΑΝΙΕΣ ΣΤΥΡΑ	info@roomsnancy.gr
ΑΙΟΛΟΣ	ΠΕΤΡΟΥΛΑΚΗΣ ΕΥΑΓΓΕΛΟΣ	ΞΕΝΟΔΟΧΕΙΟ	ΚΑΡΥΣΤΟΣ	
ΚΟΧΥΛΙ	ΒΡΥΣΙΩΤΗΣ ΑΝΔΡΕΑΣ&ΑΛΕΞΑΝΔΡΑ	ΞΕΝΟΔΟΧΕΙΟ	ΛΙΜΝΗ	
	ΠΑΠΑΙΩΑΝΝΟΥ ΠΑΝΑΓΙΩΤΑ	ΞΕΝΟΔΟΧΕΙΟ	ΑΝΩ ΣΤΕΝΗ	
	ΜΟΥΓΚΡΙΔΟΥ ΚΥΡΙΑΚΗ	ΞΕΝΟΔΟΧΕΙΟ	ΑΙΔΗΨΟΣ	
	ΑΠΟΚΡΕΜΙΩΤΗ ΤΡΙΑΝΤΑΦΥΛΙΑ	ΞΕΝΟΔΟΧΕΙΟ	ΑΓ. ΑΠΟΣΤΟ ΠΕΤΡΙΕΣ	xenonas@triantafilia.gr
	ΚΟΥΖΕΛΗΣ/ΔΕΛΧΑ	ΞΕΝΟΔΟΧΕΙΟ	ΚΑΝΑΤΑΔΙΚΑ ΙΣΤΑΙΑΣ	info@kouzelis.com

ΜΑΚΡΗ -ΒΟΡΡΗ ΕΥΜΟΡΦΙΑ	ΞΕΝΟΔΟΧΕΙΟ	ΑΓ. ΤΑΧΙΑΡΧΗΣ ΓΙΑΛΤΡΩΝ	
ΘΑΛΑΣΣΙΝΟΥ ΔΗΜΗΤΡΑ	ΞΕΝΟΔΟΧΕΙΟ	ΑΡΤΕΜΙΣΙΟ	
ΣΤΕΦΑΝΗΣ ΔΗΜΗΤΡΙΟΣ	ΞΕΝΟΔΟΧΕΙΟ	ΠΕΥΚΙ	
ΠΕΤΣΑΒΑΣ ΙΩΑΝΝΗΣ & ΧΡΗΣΤΟΣ	ΞΕΝΟΔΟΧΕΙΟ	ΑΓ. ΑΝΝΑ	
ΣΤΟΥΜΠΟΥ ΕΥΣΤΑΘΙΟΥ ΑΝΝΑ	ΞΕΝΟΔΟΧΕΙΟ	ΜΩΛΟΣ ΣΚΥΡΟΥ	
ΠΑΡΑΣΚΕΥΑΣ ΑΝΤΩΝΙΟΣ	ΞΕΝΟΔΟΧΕΙΟ	ΜΑΓΑΖΙΑ ΣΚΥΡΟΥ	
ΜΟΣΧΟΣ ΑΝΑΣΤΑΣΙΟΣ	ΞΕΝΟΔΟΧΕΙΟ	ΑΙΔΗΨΟΣ	lidoedipsos@hotmail.com
ΜΑΝΤΗ ΔΟΜΝΑ	ΞΕΝΟΔΟΧΕΙΟ	ΑΙΔΗΨΟΣ	studios.armonia@gmail.com
ΚΙΑΠΕΚΟΣ ΕΥΓΓ/ΙΩΑΝΝΗΣ	ΞΕΝΟΔΟΧΕΙΟ	ΑΙΔΗΨΟΣ	info@kiapekos.gr
ΒΡΥΝΙΩΤΗ ΑΙΚ	ΞΕΝΟΔΟΧΕΙΟ	ΑΙΔΗΨΟΣ	
ΠΑΠΑΠΟΣΤΟΛΟΥ ΑΠΟΣΤΟΛΟΣ	ΞΕΝΟΔΟΧΕΙΟ	ΑΙΔΗΨΟΣ	info@studiosasteria.gr
ΠΑΝΤΑΖΗΣ ΓΕΩΡΓΙΟΣ	ΞΕΝΟΔΟΧΕΙΟ	ΗΛΙΑ	
ΘΕΟΧΑΡΗ ΑΝΝΑ ΜΑΡΙΑ	ΞΕΝΟΔΟΧΕΙΟ	ΨΑΡΟΠΟΥΛΙ	
ΚΡΥΣΤΑΛΟΓΙΑΝΝΗ ΔΑΥΙΔΟΥΛΑ	ΞΕΝΟΔΟΧΕΙΟ	ΠΕΥΚΙ	
ΔΡΑΚΟΓΙΑΝΝΗΣ ΑΝΤΩΝΗΣ	ΞΕΝΟΔΟΧΕΙΟ	ΝΕΑ ΣΤΥΡΑ	
ΜΗΛΙΟΣ ΚΩΝ/ΝΟΣ	ΞΕΝΟΔΟΧΕΙΟ	ΑΙΔΗΨΟΣ	

ΑΦΟΙ ΧΡΗΣΤΟΥ ΘΕΟΔΩΡΟΥ	ΞΕΝΟΔΟΧΕΙΟ	ΩΡΕΟΙ	
ΠΑΥΛΟΥ ΕΥΑΓΓΕΛΟΣ	ΞΕΝΟΔΟΧΕΙΟ	ΑΙΔΗΨΟΣ	
ΚΑΠΠΕ ΜΟΣΧΟΥ ΔΑΦΝΗ/ ΜΟΣΧΟΣ ΑΝΑΣΤ	ΞΕΝΟΔΟΧΕΙΟ	ΑΙΔΗΨΟΣ	
ΤΣΙΟΛΚΑΣ ΧΑΡΑΛΑΜΠΟΣ	ΞΕΝΟΔΟΧΕΙΟ	ΑΙΔΗΨΟΣ	
ΖΑΦΕΙΡΑΣ ΓΡΗΓΟΡΙΟΣ	ΞΕΝΟΔΟΧΕΙΟ	ΑΓ. ΑΝΝΑ	
ΖΟΡΜΠΑ ΜΑΡΙΑ	ΞΕΝΟΔΟΧΕΙΟ	ΣΚΥΡΟΣ	avraskyros@gmail.com
ΠΑΠΑΔΟΠΟΥΛΟΥ ΕΛΕΝΗ	ΞΕΝΟΔΟΧΕΙΟ	ΚΑΣΤΡΙ ΑΡΤΕΜΙΣΙΟΥ	liana-studios@hotmail.com
ΕΥΒΟΙΚΗ ΑΚΤΗ ΑΕ	ΞΕΝΟΔΟΧΕΙΟ	ΠΑΡΑΛΙΑ ΠΟΛΙΤΙΚΩΝ	info@evvoiki-akti.gr%20
ΛΟΥΚΑΣ ΠΑΝΑΓΙΩΤΗΣ	ΞΕΝΟΔΟΧΕΙΟ	ΑΛΙΒΕΡΙ	
ΚΟΜΠΟΓΙΑΝΝΗ ΔΗΜΗΤΡΑ	ΞΕΝΟΔΟΧΕΙΟ	ΠΕΥΚΙ	
ΣΟΥΡΡΑ ΧΡΥΣΗ	ΞΕΝΟΔΟΧΕΙΟ	ΩΡΕΟΙ	
ΠΕΡΡΟΥ ΑΙΚ	ΞΕΝΟΔΟΧΕΙΟ	ΑΙΔΗΨΟΣ	palatinorooms@gmail.com
ΜΑΥΡΟΖΟΥΜΗΣ ΚΩΝ/ΝΟΣ	ΞΕΝΟΔΟΧΕΙΟ	ΑΙΔΗΨΟΣ	info@studios-neon.gr
ΑΣΗΜΑΚΟΠΟΥΛΟΥ/ ΠΑΝΑΓΟΛΟΠΟΥΛΟΥ Μ	ΞΕΝΟΔΟΧΕΙΟ	ΑΙΔΗΨΟΣ	
ΑΝΔΡΙΟΛΑΣ ΓΡΗΓΟΡΙΟΣ	ΞΕΝΟΔΟΧΕΙΟ	ΛΙΜΝΗ	
ΠΑΠΑΓΕΩΡΓΙΟΥ ΜΑΡΓΑΡΗΤΗΣ & ΕΥΑΓΓΕΛΙΑ	ΞΕΝΟΔΟΧΕΙΟ	ΛΙΜΝΗ	antjep@otenet.gr

ΑΘΑΝΑΣΙΟΣ ΤΖΕΛΑΤΗΣ ΑΕ	ΞΕΝΟΔΟΧΕΙΟ	ΑΧΛΑΔΙ	
ΣΤΕΡΓΙΟΥ ΧΡΥΣΟΥΛΑ	ΞΕΝΟΔΟΧΕΙΟ	ΑΙΔΗΨΟΣ	info@stergiou-edipsos.gr
ΠΑΠΑΖΗΣΗΣ ΑΘΑΝ/ ΡΟΚΚΑ ΚΩΝ/ΝΤΙΑ	ΞΕΝΟΔΟΧΕΙΟ	ΠΕΥΚΙ	posidoniostudios@yahoo.gr
ΖΑΧΟΣ ΧΡΙΣΤΟΦΗΣ	ΞΕΝΟΔΟΧΕΙΟ	ΠΕΥΚΙ	
ΛΑΜΠΡΟΥ ΒΑΣΙΛΕΙΟΣ	ΞΕΝΟΔΟΧΕΙΟ	ΑΥΛΩΝΑΡΙ	
ΜΠΟΥΛΛΑΗΣ ΤΣΟΜΠΑΝΙΔΗΣ ΚΑΙ ΣΙΑ ΟΕ	ΞΕΝΟΔΟΧΕΙΟ	ΑΡΤΕΜΙΣΙΟ	
ΔΡΑΚΟΓΙΑΝΝΗΣ ΑΝΤ &ΚΟΝΔΥΛΙΑ	ΞΕΝΟΔΟΧΕΙΟ	ΝΕΑ ΣΤΥΡΑ	
ΑΝΔΡΟΥΤΣΟΥ ΑΝΔΡΟΝΙΚΗ & ΧΡΗΣΤΟΣ	ΞΕΝΟΔΟΧΕΙΟ	ΠΕΥΚΙ	
ΜΠΑΚΑΛΑΚΗΣ ΝΙΚΟΛΑΟΣ	ΞΕΝΟΔΟΧΕΙΟ	ΗΛΙΑ	
ΠΑΝΤΑΖΗ ΕΦΗ	ΞΕΝΟΔΟΧΕΙΟ	ΑΙΔΗΨΟΣ	
ΠΑΠΑΔΟΠΟΥΛΟΣ ΙΩΑΝΝΗΣ	ΞΕΝΟΔΟΧΕΙΟ	ΠΕΥΚΙ	office@stilvistudios.gr
ΑΛΑΜΠΕΗΣ ΣΥΛΒΕΣΤΡΟΣ	ΞΕΝΟΔΟΧΕΙΟ	ΑΛΑΜΠΕΙΚΑ ΑΜΑΡΥΝΘΟΣ	info@pansionposidonia.gr
ΠΟΔΑΡΑΣ ΓΕΩΡΓΙΟΣ ΙΩΑΝΝΑ ΦΩΤΕΙΝΗ	ΞΕΝΟΔΟΧΕΙΟ	ΕΡΕΤΡΙΑ	
ΑΛΜΠΑΝΗ ΜΑΡΙΑ	ΞΕΝΟΔΟΧΕΙΟ	ΠΕΥΚΙ	info@marialouiza.gr
ΞΥΓΓΗ ΓΕΩΡΓΙΑ	ΞΕΝΟΔΟΧΕΙΟ	ΤΑΜΥΝΕΩΝ	info(a)ginastudios.gr

	ΠΑΝΟΣ ΧΡΙΣΤΟΦΟΡΟΣ ΓΙΑΝΝΟΥΛΑ ΠΑΝΟΥ	ΞΕΝΟΔΟΧΕΙΟ	ΛΙΜΝΗ		
HOTEL AKI		ΞΕΝΟΔΟΧΕΙΟ	ΑΓ. ΝΙΚΟΛΑΟΣ ΑΙΔΗΨΟΥ	22260 22535	INFO@HOTELAKI.GR
MARMARI BAY HOTEL		ΞΕΝΟΔΟΧΕΙΟ	ΜΑΡΜΑΡΙ	2224031301 & 31302	INFO@MARMARIBAY.GR
ΑΓΑΠΗ		ΞΕΝΟΔΟΧΕΙΟ	Λ.ΑΙΔΗΨΟΥ	2226023572	
ΑΓΙΟΣ ΝΙΚΟΛΑΟΣ		ΞΕΝΟΔΟΧΕΙΟ	ΑΓ.ΝΙΚΟΛΑΟΣ / Λ.ΑΙΔΗΨΟΥ	2226022494	
ΑΔΩΝΙΣ		ΞΕΝΟΔΟΧΕΙΟ	Λ. ΑΙΔΗΨΟΥ	2226022257	ADONISHO@OTENET.GR
ΑΙΓΙΛΙΟΝ		ΞΕΝΟΔΟΧΕΙΟ	ΝΕΑ ΣΤΥΡΑ	2224041204 41374	INFO@HOTELEGILION.GR
ΑΙΓΛΗ		ΞΕΝΟΔΟΧΕΙΟ	Λ.ΑΙΔΗΨΟΥ	2226022886	Aegli@YAHOO.GR
ΑΙΔΗΨΟΣ		ΞΕΝΟΔΟΧΕΙΟ	Λ.ΑΙΔΗΨΟΥ	2226022838	HOTELAIDIPSOS@HOTMAIL.COM
ΑΙΟΛΟΣ		ΞΕΝΟΔΟΧΕΙΟ	Λ.ΑΙΔΗΨΟΥ	2226024389	QUALITYMEDIA@OTENET.GR
ΑΚΡΟΠΟΛ		ΞΕΝΟΔΟΧΕΙΟ	Λ.ΑΙΔΗΨΟΥ	2226022437	
ΑΚΡΟΠΟΛ		ΞΕΝΟΔΟΧΕΙΟ	ΨΑΡΟΠΟΥΛΙ / ΒΑΣΙΛΙΚΑ / ΙΣΤΙΑΙΑ	2226043560	
ΑΚΤΗ		ΞΕΝΟΔΟΧΕΙΟ	ΠΑΡ. ΑΓ. ΑΝΝΑΣ	2227097418 97419	INFO@HOTELAKTI.GR
ΑΚΤΗ		ΞΕΝΟΔΟΧΕΙΟ	Ν. ΣΤΥΡΑ	2224041226 &	VENUSBEAGH@ OTENET.GR

ΑΦΡΟΔΙΤΗΣ			41427	
ΑΛΕΞ	ΞΕΝΟΔΟΧΕΙΟ	Λ. ΑΙΔΗΨΟΥ	2226024103 & 22127	INFO@ALEXHOTELEVIA.COM
ΑΛΕΞΑΝΔΡΟΣ	ΞΕΝΟΔΟΧΕΙΟ	ΑΓ.ΓΕΩΡΓΙΟΣ ΛΙΧΑΔΟΣ	2226033208/33145	ALEXANDROSLIHADA@HOTMAIL.GR
ΑΝΕΜΩΝΗ	ΞΕΝΟΔΟΧΕΙΟ	ΛΟΥΤΡΑ ΑΙΔΗΨΟΥ	2226022115	INFO@ANEMONIHOTEL.GR
ΑΝΕΣΙΣ	ΞΕΝΟΔΟΧΕΙΟ	Λ.ΑΙΔΗΨΟΥ	2226022248	HR.ANESIS@GMAIL.COM
ΑΝΕΣΤΗΣ	ΞΕΝΟΔΟΧΕΙΟ	ΠΕΥΚΙ - ΑΡΤΕΜΙΣΙΟ	2226041206 & 41807	INFO@HOTELANESTIS.GR
ΑΝΝΑ ΣΤΟΥΝΤΙΟ	ΞΕΝΟΔΟΧΕΙΟ	ΠΕΥΚΙ	2226040606	ANNASSTUDIOS@HOTMAIL.COM
ΑΡΕΘΟΥΣΑ	ΞΕΝΟΔΟΧΕΙΟ	ΛΟΥΤΡΑ ΑΙΔΗΨΟΥ	2226024301& 24331 & 2221026451	
ΑΡΕΤΗ	ΞΕΝΟΔΟΧΕΙΟ	Λ.ΑΙΔΗΨΟΥ	2226022473	
ΑΡΤΕΜΙΣΙΟΝ	ΞΕΝΟΔΟΧΕΙΟ	Λ.ΑΙΔΗΨΟΥ	2226022251	INFO@HOTELARTEMISION.GR
ΒΙΑΝΑ	ΞΕΝΟΔΟΧΕΙΟ	ΦΙΛΕΛΛΗΝΩΝ	22260/23206 / 22211	
ΓΑΛΗΝΗ	ΞΕΝΟΔΟΧΕΙΟ	ΛΟΥΤΡΑ ΑΙΔΗΨΟΥ	2226022160 & 22448	GALINIAIDIPSOS@YAHOO.GR
ΓΑΛΗΝΗ	ΞΕΝΟΔΟΧΕΙΟ	ΠΕΥΚΙ / ΙΣΤΙΑΙΑ	2226041208, 41640	INFO@PEFKIGALINIHOTEL.GR
ΓΑΡΥΦΑΛΛΙΑ	ΞΕΝΟΔΟΧΕΙΟ	Λ.ΑΙΔΗΨΟΥ	2226024193	

ΔΕΛΦΙΝΙ	ΞΕΝΟΔΟΧΕΙΟ	ΝΕΑ ΣΤΥΡΑ	2224041210 & 41550	DELFINI@DELFINI-STYRA.GR
ΔΗΜΗΤΡΑ	ΞΕΝΟΔΟΧΕΙΟ	Λ.ΑΙΔΗΨΟΥ	2226023141	
ΔΙΑΝΑ	ΞΕΝΟΔΟΧΕΙΟ	Λ.ΑΙΔΗΨΟΥ	2226022194	DIANAHOT@OTENET.GR
ΔΙΕΘΝΕΣ	ΞΕΝΟΔΟΧΕΙΟ	Λ.ΑΙΔΗΨΟΥ	2226022510 & 23510	
ΔΡΟΣΙΑ	ΞΕΝΟΔΟΧΕΙΟ	Λ.ΑΙΔΗΨΟΥ	2226022367 & 24360 &	KONSTANTINAAGGELI@GMAIL.COM
ΕΛΛΙΑΝΑ	ΞΕΝΟΔΟΧΕΙΟ	Λ.ΑΙΔΗΨΟΥ	2226022011	
ΕΛΛΟΠΙΑ	ΞΕΝΟΔΟΧΕΙΟ	ΛΟΥΤΡΑ ΑΙΔΗΨΟΥ	2226023222 & 23444	HOTELELLOPIA@GMAIL.COM
ΕΥΒΟΙΑ	ΞΕΝΟΔΟΧΕΙΟ	ΜΑΡΜΑΡΙ	2224031414	INFO@EVIAHOTEL.COM
ΕΥΒΟΪΚΗ ΑΚΤΗ	ΞΕΝΟΔΟΧΕΙΟ	ΠΑΡΑΛΙΑ ΠΟΛΙΤΙΚΩΝ ΧΑΛΚΙΔΑΣ	2228031121	INFO@EVVOIKI-AKTI.GR
ΖΕΦΥΡΟΣ	ΞΕΝΟΔΟΧΕΙΟ	Λ.ΑΙΔΗΨΟΥ	2226022002	INFO@HOTELZEFYROS.GR
ΗΛΙΑΧΤΙΔΕΣ	ΞΕΝΟΔΟΧΕΙΟ	ΑΜΑΡΥΝΘΟΣ	2229037215 & 37842	SUNRAYS@OTENET.GR
ΘΑΛΑΣΣΑ	ΞΕΝΟΔΟΧΕΙΟ	Λ.ΑΙΔΗΨΟΥ	2226060200 & 60201	INFO@THALASAHOTEL.GR
ΙΚΑΡΟΣ	ΞΕΝΟΔΟΧΕΙΟ	Λ. ΑΙΔΗΨΟΥ	2226024118	
ΙΣΤΙΑΙΑ	ΞΕΝΟΔΟΧΕΙΟ	Λ.ΑΙΔΗΨΟΥ	2226024444 & 22309	INFO@ISTIAIAHOTEL.COM
ΚΑΛΛΙΘΕΑ	ΞΕΝΟΔΟΧΕΙΟ	Λ.ΑΙΔΗΨΟΥ	2226024076 & 24350	
ΚΑΛΥΨΩ	ΞΕΝΟΔΟΧΕΙΟ	Λ.ΑΙΔΗΨΟΥ	2226024744	

ΚΑΣΤΡΙ	ΞΕΝΟΔΟΧΕΙΟ	Λ.ΑΙΔΗΨΟΥ	22260 24137	RESERVATIONS@HOTELKASTRI.GR
ΚΑΤΕΡΙΝΑ	ΞΕΝΟΔΟΧΕΙΟ	ΡΟΒΙΕΣ	2227071204	INFO@BUNGALOWSKATERINA.GR
ΚΕΝΤΡΙΚΟΝ	ΞΕΝΟΔΟΧΕΙΟ	ΧΑΛΚΙΔΑ	2221022375 & 27260	INFO@HOTEL-KENTRIKON.COM
ΚΝΩΣΣΟΣ	ΞΕΝΟΔΟΧΕΙΟ	Λ.ΑΙΔΗΨΟΥ	2226022460 & 22560	INFO@KNOSSOS-SPA.COM
ΚΟΡΑΛΙ	ΞΕΝΟΔΟΧΕΙΟ	ΠΑΡΑΛΙΑ ΚΥΜΗΣ	2222022212	INFO@CORALIHOTEL.GR
ΚΥΠΡΙΑΝΟΣ	ΞΕΝΟΔΟΧΕΙΟ	ΑΙΔΗΨΟΣ	2226024114	KIPRIANOSHOTEL@GMAIL.COM
ΛΗΤΩ	ΞΕΝΟΔΟΧΕΙΟ	Λ.ΑΙΔΗΨΟΥ	2226022081 & 22204	LITOTEL1@OTENET.GR
ΜΑΝΟΛΙΑ	ΞΕΝΟΔΟΧΕΙΟ	Λ. ΑΙΔΗΨΟΥ	2226023955	ANTIGONI@HOTEL-MAGNOLIA.GR
ΜΑΡΙΑ - ΛΟΥΙΖΑ	ΞΕΝΟΔΟΧΕΙΟ	ΠΕΥΚΙ	2226040541 - 2	INFO@MARIALOUIZA.GR
ΜΕΤΡΟΠΟΛ	ΞΕΝΟΔΟΧΕΙΟ	Λ.ΑΙΔΗΨΟΥ	2226023170	ZOUPANIOTIS@YAHOO.GR
ΜΗΘΩ	ΞΕΝΟΔΟΧΕΙΟ	Λ.ΑΙΔΗΨΟΥ	2226022370	TMITSA@HOTMAIL.COM
ΜΙΝΩΣ	ΞΕΝΟΔΟΧΕΙΟ	Λ.ΑΙΔΗΨΟΥ	2226022294	MINISTLA@OTENET.GR
ΜΠΑΛΑΣΚΑ	ΞΕΝΟΔΟΧΕΙΟ	ΗΛΙΑ / Λ.ΑΙΔΗΨΟΥ	2226024015	
ΞΕΝΙΟΣ ΖΕΥΣ	ΞΕΝΟΔΟΧΕΙΟ	Λ.ΑΙΔΗΨΟΥ	2226022106	
ΟΜΗΡΟΣ	ΞΕΝΟΔΟΧΕΙΟ	Λ.ΑΙΔΗΨΟΥ	2226022978	INFO@OMIROSLUXURYHOTEL.GR
ΟΡΑΜΑ	ΞΕΝΟΔΟΧΕΙΟ	ΒΑΣΙΛΙΚΑ / ΙΣΤΙΑΙΑ	2226043291	

ΠΑΓΩΝΑ	ΞΕΝΟΔΟΧΕΙΟ	Λ.ΑΙΔΗΨΟΥ	2226022326 & 23688	LIOSIS@PAGONAHOTEL.GR
ΠΑΛΛΑΔΙΟΝ	ΞΕΝΟΔΟΧΕΙΟ	Λ.ΑΙΔΗΨΟΥ	2226022265 & 2107791654	KATERINAKOITS@YAHOO.COM
ΠΑΝΟΡΑΜΑ	ΞΕΝΟΔΟΧΕΙΟ	ΠΛΑΤΑΝΑ / ΚΥΜΗ	2222071252	KATERINAKARAVA@YAHOO.GR
ΠΑΡΚ	ΞΕΝΟΔΟΧΕΙΟ	Λ.ΑΙΔΗΨΟΥ	2226022714	KAMFILIO@YUAAHOO.GR
ΠΕΡΙΓΙΑΛΙ	ΞΕΝΟΔΟΧΕΙΟ	ΜΑΓΑΖΙΑ ΣΚΥΡΟΣ	2222092075	INFO@PERIGIALI.COM
ΠΟΡΤΟ ΚΑΪΡΗΣ	ΞΕΝΟΔΟΧΕΙΟ	ΩΡΕΟΙ	2226071055	PORTOCAIRIS@GMAIL.COM
ΡΑΝΙΑ	ΞΕΝΟΔΟΧΕΙΟ	Λ.ΑΙΔΗΨΟΥ	2226023233	
ΡΟΒΙΑΙ	ΞΕΝΟΔΟΧΕΙΟ	ΡΟΒΙΕΣ	2227071110 & 71610	HOTELROVIES@GMAIL.COM
ΡΟΜΑΝΤΙΚΑ	ΞΕΝΟΔΟΧΕΙΟ	Λ.ΑΙΔΗΨΟΥ	2226024793	INFO@ROMANTIKA-AEDIPSOS.GR
ΣΑΓΗΝΗ	ΞΕΝΟΔΟΧΕΙΟ	Λ.ΑΙΔΗΨΟΥ	2226060233	
ΣΠΑΝΟΣ	ΞΕΝΟΔΟΧΕΙΟ	ΠΑΡΑΛΙΑ ΚΥΜΗΣ	2222022500	INFO@KYMIPALACE.G
ΤΑ 40 ΠΛΑΤΑΝΙΑ	ΞΕΝΟΔΟΧΕΙΟ	Λ.ΑΙΔΗΨΟΥ	2226023034 & 23349	RECEPTION@40PLATANIA.G
ΤΑΙΝΑΡΟ	ΞΕΝΟΔΟΧΕΙΟ	Λ.ΑΙΔΗΨΟΥ	2226023250	NENA_DIMAKAKOU@HOTMAIL.CM
ΤΟ ΚΥΜΑ	ΞΕΝΟΔΟΧΕΙΟ	ΑΜΑΡΥΝΘΟΣ	2229037212 & 36960	TOKYMAHOTEL@GMAIL.COM
ΤΟ ΠΕΛΑΓΟΣ	ΞΕΝΟΔΟΧΕΙΟ	ΑΓ.ΜΗΝΑΣ / ΧΑΛΚΙΔΑ	2221099310-14	INFO@HOTELPELAGOS.GR

ΤΟ ΡΟΔΟΝ		ΞΕΝΟΔΟΧΕΙΟ	Ν.ΠΥΡΓΟΣ / ΩΡΕΟΙ	2226072270 & 72271	INFO@RODONHOTEL.GR
ΦΑΝΗ		ΞΕΝΟΔΟΧΕΙΟ	ΑΓ.ΝΙΚΟΛΑΟΣ / Λ.ΑΙΔΗΨΟΥ	2226022005 & 24681	INFO@HOTELFANI.GR
ΦΙΛΟΞΕΝΙΑ		ΞΕΝΟΔΟΧΕΙΟ	ΛΕΥΚΑΝΤΙ ΧΑΛΚΙΔΑΣ	2221053825 - 53615	INFO@HOTELPHILOXENIA.EU
ΦΙΛΟΞΕΝΙΑ		ΞΕΝΟΔΟΧΕΙΟ	ΑΓ.ΝΙΚΟΛΑΟΣ / Λ.ΑΙΔΗΨΟΥ	2226060010 & 60595	MANDIA@OTENET.GR
ΦΟΙΒΟΣ		ΞΕΝΟΔΟΧΕΙΟ	Λ.ΑΙΔΗΨΟΥ	2226022413	
ΧΑΡΑ		ΞΕΝΟΔΟΧΕΙΟ	Λ.ΑΙΔΗΨΟΥ	2226022236 & 22966	XARA.HOTEL@GMAIL.COM
ΧΡΥΣΗ ΑΜΜΟΥΔΙΑ		ΞΕΝΟΔΟΧΕΙΟ	ΑΓ.ΝΙΚΟΛΑΟΣ / Λ.ΑΙΔΗΨΟΥ	2226023105 & 22779	XRYSH-AMMOYDIA@HOTMAIL.COM
ΩΚΕΑΝΙΣ		ΞΕΝΟΔΟΧΕΙΟ	Λ.ΑΙΔΗΨΟΥ	2226022508	OCEANIS HOTEL@YAHOO.GR
ΩΡΕΟΙ		ΞΕΝΟΔΟΧΕΙΟ	Λ.ΑΙΔΗΨΟΥ	2226022501	INFO@OREOIHOTEL.GR
ΣΟΥΡΑ ΧΡΥΣΗ		ΕΝΟΙΚΙΑΖΟΜΕΝΑ ΔΩΜΑΤΙΑ	ΩΡΕΟΙ	2226071075	CHRYSISOURA@GMAIL.COM
ΜΕΓΑΓΙΑΝΝΗ ΣΤΥΛΙΑΝΗ		ΕΝΟΙΚΙΑΖΟΜΕΝΑ ΔΩΜΑΤΙΑ	ΑΙΔΗΨΟΣ	2226023455 & 23920	SOURAS1@YAHOO.GR
ΜΠΛΑΝΑ	ΠΑΝΑΓΙΩΤΑΚΗ ΑΙΚΑΤΕΡΙΝΗ	ΕΝΟΙΚΙΑΖΟΜΕΝΑ ΔΩΜΑΤΙΑ	ΑΓΙΟΚΑΜΠΟΣ - ΑΙΔΗΨΟΣ	2226031525 & 2226031627, 2102222452	INFO@STUDIOSBLANA.GR
	ΣΤΑΜΑΤΑΚΗ ΕΛΕΝΗ	ΕΝΟΙΚΙΑΖΟΜΕΝΑ	Λ. ΑΙΔΗΨΟΥ	2226023795	STAMATAKIELENI@YAHOO.GR

ΑΤΣΑΒΕΣ ΒΑΣ. & ΓΕΩΡ. & ΣΙΑ Ο.Ε.		ΔΩΜΑΤΙΑ			
		ΕΝΟΙΚΙΑΖΟΜΕΝΑ ΔΩΜΑΤΙΑ	ΑΓΙΟΣ ΝΙΚΟΛΑΟΣ - Λ. ΑΙΔΗΨΟΥ	2226024855 & 6938230859	ARMONIAEDIPSOS@GMAIL.COM
	ΑΝΔΡΙΤΣΟΥ ΑΣΗΜΩ	ΕΝΟΙΚΙΑΖΟΜΕΝΑ ΔΩΜΑΤΙΑ	ΑΙΔΗΨΟΣ	2226023234 - 23711	GREECE2N.Y@HOTMAIL.COM
	ΜΟΣΧΟΣ ΑΝΑΣΤΑΣΙΟΣ	ΕΝΟΙΚΙΑΖΟΜΕΝΑ ΔΩΜΑΤΙΑ	Λ. ΑΙΔΗΨΟΥ	2226024983 - 22147	LIDAEDIPSOS@HOTMAIL.GR
	ΜΠΟΥΡΟΔΗΜΟΥ ΑΣΠΑΣΙΑ	ΕΝΟΙΚΙΑΖΟΜΕΝΑ ΔΩΜΑΤΙΑ	Λ.ΑΙΔΗΨΟΥ	2226022450	
	ΔΗΜΗΤΡΟΠΟΥΛΟΣ ΑΘΑΝΑΣΙΟΣ	ΕΝΟΙΚΙΑΖΟΜΕΝΑ ΔΩΜΑΤΙΑ	Λ.ΑΙΔΗΨΟΥ	2226023981	
ΜΗΤΡΟΥ - ΣΧΟΙΝΑ ΒΑΣΙΛΙΚΗ		ΕΝΟΙΚΙΑΖΟΜΕΝΑ ΔΩΜΑΤΙΑ	Λ. ΑΙΔΗΨΟΥ	2226023336, 2226022517	
	ΤΣΑΠΡΟΥΝΗΣ ΗΛΙΑΣ	ΕΝΟΙΚΙΑΖΟΜΕΝΑ ΔΩΜΑΤΙΑ	ΕΛΛΗΝΙΚΑ - ΑΡΤΕΜΙΣΙΟ	2226042034- 6946157121	
	ΖΑΓΚΑΝΑ ΙΩΑΝΝΑ	ΕΝΟΙΚΙΑΖΟΜΕΝΑ ΔΩΜΑΤΙΑ	Λ.ΑΙΔΗΨΟΥ	2226023232	KIRGIANOSHOTEL@GMAIL.COM
	ΚΑΡΑΚΛΗΣ ΣΤΥΛΙΑΝΟΣ	ΕΝΟΙΚΙΑΖΟΜΕΝΑ ΔΩΜΑΤΙΑ	Ν.ΠΥΡΓΟΣ - ΩΡΕΟΙ	2226071128 & 2102772633	STELIOS@DIRFY.GR
	ΚΟΥΤΡΑΣ ΓΕΩΡΓΙΟΣ	ΕΝΟΙΚΙΑΖΟΜΕΝΑ ΔΩΜΑΤΙΑ	ΛΟΥΤΡΑ ΑΙΔΗΨΟΥ	2226024125	KDIMITRIS93@HOTMAIL.COM

ΜΗΛΙΟΣ ΚΩΝΣΤΑΝΤΙΝΟΣ	ΕΝΟΙΚΙΑΖΟΜΕΝΑ ΔΩΜΑΤΙΑ	Λ.ΑΙΔΗΨΟΥ	2226024729	KOSTAS-MILIOS@HOTMAIL.GR
ΜΗΤΡΟΥ ΑΝΝΑ	ΕΝΟΙΚΙΑΖΟΜΕΝΑ ΔΩΜΑΤΙΑ	Λ.ΑΙΔΗΨΟΥ	2226024118	
ΜΠΑΖΩΤΗ ΠΑΝΑΓΙΩΤΑ	ΕΝΟΙΚΙΑΖΟΜΕΝΑ ΔΩΜΑΤΙΑ	ΛΟΥΤΡΑ ΑΙΔΗΨΟΥ	2226022529	
ΚΡΥΣΤΑΛΛΟΓΙΑΝΝΗ ΔΑΒΙΔΟΥΛΑ	ΕΝΟΙΚΙΑΖΟΜΕΝΑ ΔΩΜΑΤΙΑ	ΠΕΥΚΙ ΑΡΤΕΜΙΣΙΟΥ	2226040317	DAVISPEFKI@GMAIL.COM
ΜΑΣΤΡΟΓΙΑΝΝΗ-ΓΚΙΝΗ ΜΑΡΙΑ	ΕΝΟΙΚΙΑΖΟΜΕΝΑ ΔΩΜΑΤΙΑ	ΑΓ.ΝΙΚΟΛΑΟΣ - Λ. ΑΙΔΗΨΟΥ	2226022791& 6976652297	
ΑΝΤΩΝΙΑΔΟΥ ΑΙΚΑΤΕΡΙΝΗ	ΕΝΟΙΚΙΑΖΟΜΕΝΑ ΔΩΜΑΤΙΑ	Λ. ΑΙΔΗΨΟΥ	22260 22286	
ΒΕΔΕΡΓΙΩΤΑΚΗ ΕΙΡΗΝΗ	ΕΝΟΙΚΙΑΖΟΜΕΝΑ ΔΩΜΑΤΙΑ	Λ.ΑΙΔΗΨΟΥ	2226024980	TELETHRIO@GMAIL.COM
ΤΣΑΛΙΚΗΣ ΑΓΓΕΛΟΣ ΤΟΥ ΓΕΩΡΓΙΟΥ	ΕΝΟΙΚΙΑΖΟΜΕΝΑ ΔΩΜΑΤΙΑ	ΕΥΒΟΙΑ	22260-23695	ATSALIKIS@HOTMAIL.GR
ΤΣΑΚΟΥ ΞΑΝΘΗ	ΕΝΟΙΚΙΑΖΟΜΕΝΑ ΔΩΜΑΤΙΑ	ΕΥΒΟΙΑΣ	2226024973	INFO@EDIPSOS-NIOVI.GR
ΓΕΩΡΓΟΥΛΑΣ ΣΤΥΛΙΑΝΟΣ	ΕΝΟΙΚΙΑΖΟΜΕΝΑ ΔΩΜΑΤΙΑ	Λ. ΑΙΔΗΨΟΥ	2226022507	MALAMATENIA54@YAHOO.GR
ΛΙΑΓΚΟΥΡΔΗ ΜΑΡΙΑ	ΕΝΟΙΚΙΑΖΟΜΕΝΑ ΔΩΜΑΤΙΑ	ΠΕΥΚΙ	22260 41064	MARIALIAGK@GMAIL.COM
ΠΑΠΑΠΟΣΤΟΛΟΥ ΣΟΦΙΑ	ΕΝΟΙΚΙΑΖΟΜΕΝΑ	Λ. ΑΙΔΗΨΟΥ	2226023322,	INFO@STUDIOASTERIA.GR

	ΔΩΜΑΤΙΑ		2226023808,694579439	
			9	
ΓΚΛΕΖΑΚΟΥ ΣΤΑΜΑΤΙΚΗ	ΕΝΟΙΚΙΑΖΟΜΕΝΑ ΔΩΜΑΤΙΑ	Λ. ΑΙΔΗΨΟΥ	2226022315	GKLEZAKOUSTAMATIKI@HOTMAIL.GR
ΚΕΡΑΣΙΩΤΗΣ ΙΩΑΝΝΗΣ	ΕΝΟΙΚΙΑΖΟΜΕΝΑ ΔΩΜΑΤΙΑ	ΠΕΥΚΙ - ΑΡΤΕΜΙΣΙΟ	2226040007	INFO@PEFKITRAVEL.GR
ΚΑΠΟΥΓΙΑΤΗΣ ΙΩΑΝΝΗΣ	ΕΝΟΙΚΙΑΖΟΜΕΝΑ ΔΩΜΑΤΙΑ	ΗΛΙΑ / Λ.ΑΙΔΗΨΟΥ	2226024898	ΚΑΡΟΥΓΙΑΤΙΣSTUDIOS2YAHOO.GR
ΣΟΥΡΜΠΗ ΑΝΑΣΤΑΣΙΑ	ΕΝΟΙΚΙΑΖΟΜΕΝΑ ΔΩΜΑΤΙΑ	ΠΕΥΚΙ ΙΣΤΙΑΙΑΣ	2226041275	ANASTASIA26V@HOTMAIL.COM
ΣΟΪΛΕ ΜΑΛΑΜΩ - ΧΡΙΣΤΙΝΑ	ΕΝΟΙΚΙΑΖΟΜΕΝΑ ΔΩΜΑΤΙΑ	Λ.ΑΙΔΗΨΟΥ	2226022205 & 23780 & 52796	
ΚΟΓΙΟΣ ΕΜΜΑΝΟΥΗΛ	ΕΝΟΙΚΙΑΖΟΜΕΝΑ ΔΩΜΑΤΙΑ	ΑΓ.ΝΙΚΟΛΑΟΣ - Λ.ΑΙΔΗΨΟΥ	2226024781	
ΖΑΧΑΡΙΟΥ ΓΕΩΡΓΙΟΣ	ΕΝΟΙΚΙΑΖΟΜΕΝΑ ΔΩΜΑΤΙΑ	ΑΙΔΗΨΟΣ	2226022039	ON32335@GMAIL.COM
ΚΟΛΟΚΥΘΑ ΑΙΚΑΤΕΡΙΝΗ	ΕΝΟΙΚΙΑΖΟΜΕΝΑ ΔΩΜΑΤΙΑ	Λ.ΑΙΔΗΨΟΥ	2226023334 &22356	
ΑΥΓΟΥΛΕΑ ΕΛΕΥΘΕΡΙΑ	ΕΝΟΙΚΙΑΖΟΜΕΝΑ ΔΩΜΑΤΙΑ	ΩΡΕΟΙ	2226071003	INFO@ELIAAPARTMENTS.GR
ΣΤΑΜΑΤΙΟΥ ΝΙΚΟΛΑΟΣ	ΕΝΟΙΚΙΑΖΟΜΕΝΑ ΔΩΜΑΤΙΑ	ΑΓΙΟΚΑΜΠΟΣ - Λ.ΑΙΔΗΨΟΥ	2226031248 - 6978999247 - 6978999247	INFO@STUDIOS-ADONIS.GR

	ΚΟΥΦΟΣΤΑΘΗΣ ΑΘΑΝΑΣΙΟΣ	ΕΝΟΙΚΙΑΖΟΜΕΝΑ ΔΩΜΑΤΙΑ	Λ. ΑΙΔΗΨΟΥ	2226023001	
	ΚΟΥΡΜΠΗ ΣΩΤΗΡΙΑ	ΕΝΟΙΚΙΑΖΟΜΕΝΑ ΔΩΜΑΤΙΑ	Λ.ΑΙΔΗΨΟΥ	2226023132	KOURBISGEO@HOTMAIL.GR
	ΣΟΥΡΑ ΑΡΓΥΡΩ	ΕΝΟΙΚΙΑΖΟΜΕΝΑ ΔΩΜΑΤΙΑ	ΑΣΜΗΝΙΟ	2226041235	
	ΜΠΟΥΡΟΔΗΜΟΥ ΑΘΑΝΑΣΙΑ	ΕΝΟΙΚΙΑΖΟΜΕΝΑ ΔΩΜΑΤΙΑ	Λ. ΑΙΔΗΨΟΥ	22260 22477	
	ΚΕΣΣΟΠΟΥΛΟΥ ΣΟΦΙΑ	ΕΝΟΙΚΙΑΖΟΜΕΝΑ ΔΩΜΑΤΙΑ	ΠΕΥΚΙ ΙΣΤΙΑΙΑΣ	2226041567	IKARAPAN@HOTMAIL.COM
	ΤΡΙΑΝΤΑΦΥΛΛΟΥ ΑΡΙΣΤΕΙΔΗΣ	ΕΝΟΙΚΙΑΖΟΜΕΝΑ ΔΩΜΑΤΙΑ	ΛΟΥΤΡΑ ΑΙΔΗΨΟΥ	2226060270	NIKOS.TRIADAFYLLOU.WINDOWSLIVE.CO M
	ΜΠΟΥΡΟΔΗΜΟΣ ΑΘΑΝΑΣΙΟΣ	ΕΝΟΙΚΙΑΖΟΜΕΝΑ ΔΩΜΑΤΙΑ	Λ.ΑΙΔΗΨΟΥ	2226022450	
	ΜΠΟΥΡΟΔΗΜΟΣ ΣΤΑΜΑΤΙΟΣ	ΕΝΟΙΚΙΑΖΟΜΕΝΑ ΔΩΜΑΤΙΑ	ΜΠΑΝΙΑ ΓΙΑΛΤΡΩΝ ΑΙΔΗΨΟΥ	2226032045	
	ΜΠΑΛΑΛΑ ΕΛΕΝΗ	ΕΝΟΙΚΙΑΖΟΜΕΝΑ ΔΩΜΑΤΙΑ	Λ. ΑΙΔΗΨΟΥ	2226022745 & 60623	
	ΠΑΠΑΚΩΝΣΤΑΝΤΙΝΟΥ ΙΩΑΝΝΗΣ	ΕΝΟΙΚΙΑΖΟΜΕΝΑ ΔΩΜΑΤΙΑ	Λ.ΑΙΔΗΨΟΥ	22260 22068	AEOLUS@EDRATECH.GR
ΑΡΑΠΑΚΗ	ΘΕΟΔΩΡΑΚΟΠΟΥΛΟΥ ΔΕΣΠΟΙΝΑ	ΕΝΟΙΚΙΑΖΟΜΕΝΑ ΔΩΜΑΤΙΑ	ΜΠΑΝΙΑ ΓΙΑΛΤΡΩΝ	2226032179	

ΜΑΥΡΟΥΤΣΙΚΟΣ ΑΘΑΝΑΣΙΟΣ	ΕΝΟΙΚΙΑΖΟΜΕΝΑ ΔΩΜΑΤΙΑ	Λ.ΑΙΔΗΨΟΥ	2226022428	ATHANAWIOWMAU@YAHOO.GR
ΧΡΥΣΙΚΟΥ ΘΕΟΔΩΡΑ	ΕΝΟΙΚΙΑΖΟΜΕΝΑ ΔΩΜΑΤΙΑ	Λ.ΑΙΔΗΨΟΥ	2226024856 & 22062	THEODORA.CHRYSIKOU@GMAIL.COM
ΑΝΔΡΙΤΣΟΣ ΙΩΑΝΝΗΣ	ΕΝΟΙΚΙΑΖΟΜΕΝΑ ΔΩΜΑΤΙΑ	ΛΟΥΤΡΑ ΑΙΔΗΨΟΥ	2226022709	
ΣΟΥΡΑΒΛΗΣ ΑΡΙΣΤΕΙΔΗΣ	ΕΝΟΙΚΙΑΖΟΜΕΝΑ ΔΩΜΑΤΙΑ	ΠΕΥΚΙ	2226041079	
ΜΠΑΛΑΣΚΑ ΜΑΡΙΑ	ΕΝΟΙΚΙΑΖΟΜΕΝΑ ΔΩΜΑΤΙΑ	ΗΛΙΑ / Λ.ΑΙΔΗΨΟΥ	2226024015	
ΓΕΩΡΓΙΟΣ ΜΑΡΙΑ ΑΝΔΡΙΤΣΟΥ	ΕΝΟΙΚΙΑΖΟΜΕΝΑ ΔΩΜΑΤΙΑ	Λ.ΑΙΔΗΨΟΥ	2226022784	
ΚΑΨΟΡΑΧΗΣ ΑΝΤΩΝΙΟΣ	ΕΝΟΙΚΙΑΖΟΜΕΝΑ ΔΩΜΑΤΙΑ	ΑΓ.ΓΕΩΡΓΙΟΣ / ΛΙΧΑΔΑ	2226033204 & 33175	ANTONISKAPSORAXIS@HOTMAIL.GR.GR
ΠΑΠΠΑΣ ΕΥΣΤΑΘΙΟΣ	ΕΝΟΙΚΙΑΖΟΜΕΝΑ ΔΩΜΑΤΙΑ	ΑΓΙΟΣ ΝΙΚΟΛΑΟΣ - Λ. ΑΙΔΗΨΟΥ	2226022389	PAPPASTATHIS@YAHOO.COM
ΜΠΟΥΡΟΔΗΜΟΣ ΣΤΑΜΑΤΙΟΣ	ΕΝΟΙΚΙΑΖΟΜΕΝΑ ΔΩΜΑΤΙΑ	ΜΠΑΝΙΑ ΓΙΑΛΤΡΩΝ	2226032045	STAMATIS56@HOTMAIL.GR
ΚΟΜΠΟΓΙΑΝΝΗ ΕΥΣΤΑΘΙΑ	ΕΝΟΙΚΙΑΖΟΜΕΝΑ ΔΩΜΑΤΙΑ	ΠΕΥΚΙ ΑΡΤΕΜΙΣΙΟΥ	2226041814	KOMPOGIANNHEFH@GMAIL.COM
ΧΡΑΠΑΛΟΥ ΖΑΧΑΡΟΥΛΑ	ΕΝΟΙΚΙΑΖΟΜΕΝΑ ΔΩΜΑΤΙΑ	ΠΕΥΚΙ	2226041117	XRAPALOU@GMAIL.COM

ΜΑΡΚΑΝΤΩΝΗ ΑΝΑΣΤΑΣΙΑ	ΕΝΟΙΚΙΑΖΟΜΕΝΑ ΔΩΜΑΤΙΑ	ΠΕΥΚΙ / ΑΡΤΕΜΙΣΙΟ	2226041331& 6973071234	ATHINAMARKADONI@GMAIL.COM
ΣΑΡΗΓΙΑΝΝΗ ΦΩΤΕΙΝΗ	ΕΝΟΙΚΙΑΖΟΜΕΝΑ ΔΩΜΑΤΙΑ	Λ. ΑΙΔΗΨΟΥ	2226022925 & 2104810796 & 6945837915	
ΤΣΙΟΛΚΑΣ ΧΑΡΑΛΑΜΠΟΣ	ΕΝΟΙΚΙΑΖΟΜΕΝΑ ΔΩΜΑΤΙΑ	Λ.ΑΙΔΗΨΟΥ	2226060148	HARRYTSIOLKAS@YAHOO.COM
ΣΤΕΡΓΙΟΥ ΑΓΓΕΛΙΚΗ	ΕΝΟΙΚΙΑΖΟΜΕΝΑ ΔΩΜΑΤΙΑ	Λ.ΑΙΔΗΨΟΥ	2226024177-22610- 91326	STERGIOYAGELA@YAHOO.GR
ΚΕΡΑΜΙΔΑ ΣΤΑΜΑΤΟΥΛΑ	ΕΝΟΙΚΙΑΖΟΜΕΝΑ ΔΩΜΑΤΙΑ	Λ.ΑΙΔΗΨΟΥ	2226023410	
ΦΟΡΑ ΠΑΝΑΓΙΩΤΑ	ΕΝΟΙΚΙΑΖΟΜΕΝΑ ΔΩΜΑΤΙΑ	Λ.ΑΙΔΗΨΟΥ	2226023025 & 2109581203 & 6977263522	PANAGIOTAFORA@HOTMAIL.GR
ΘΕΟΔΩΡΟΥ ΧΡΗΣΤΟΥ ΑΦΟΙ Ο.Ε.	ΕΝΟΙΚΙΑΖΟΜΕΝΑ ΔΩΜΑΤΙΑ	ΩΡΕΟΙ	2226071768	
ΖΑΓΚΑΝΑ ΑΝΤΩΝΙΑ	ΕΝΟΙΚΙΑΖΟΜΕΝΑ ΔΩΜΑΤΙΑ	Λ. ΑΙΔΗΨΟΥ	22260 24998	ANTAZ1966@HOTMAIL.COM
ΠΑΓΩΝΗΣ ΚΩΝ/ΝΟΣ	ΕΝΟΙΚΙΑΖΟΜΕΝΑ ΔΩΜΑΤΙΑ	ΨΑΡΟΠΟΥΛΙ ΒΑΣΙΛΙΚΩΝ	2226043546	
ΖΟΥΡΑΣ ΔΗΜΗΤΡΙΟΣ	ΕΝΟΙΚΙΑΖΟΜΕΝΑ ΔΩΜΑΤΙΑ	ΚΑΜΠΟΣ	2222091894 - 6974183974	
ΠΑΡΑΣΚΕΥΑΣ ΑΝΤΩΝΙΟΣ	ΕΝΟΙΚΙΑΖΟΜΕΝΑ	ΜΑΓΑΖΙΑ	2222092075, -91889	INFO@PERIGIALI.COM

	ΔΩΜΑΤΙΑ			
ΓΕΡΟΣΤΑΘΗΣ ΙΩΑΝΝΗΣ & ΙΩΑΝΝ	ΕΝΟΙΚΙΑΖΟΜΕΝΑ ΔΩΜΑΤΙΑ	ΠΑΡΑΛΙΑ ΠΕΥΚΙ	2226041256	STELLAGER@HOTMAIL.GR
ΚΟΝΤΟΓΙΑΝΝΗΣ ΓΕΩΡΓΙΟΣ	ΕΝΟΙΚΙΑΖΟΜΕΝΑ ΔΩΜΑΤΙΑ	ΑΓ.ΓΕΩΡΓΙΟΣ - ΛΙΧΑΔΑ	2226033222	
ΣΤΑΜΑΤΙΟΥ ΓΕΩΡΓΙΑ	ΕΝΟΙΚΙΑΖΟΜΕΝΑ ΔΩΜΑΤΙΑ	ΑΓΙΟΚΑΜΠΟΣ - Λ.ΑΙΔΗΨΟΥ	2226031428 & 31228	INFO@STUDIOS-ADONIS.GR
ΜΗΤΡΟΥ ΖΑΧΑΡΙΑΣ	ΕΝΟΙΚΙΑΖΟΜΕΝΑ ΔΩΜΑΤΙΑ	Λ.ΑΙΔΗΨΟΥ	2226022504	ZACHARIASMHTROYAU@YAHOO.GR
ΚΩΝΣΤΑΝΤΑΓΚΑ ΜΑΡΙΑ	ΕΝΟΙΚΙΑΖΟΜΕΝΑ ΔΩΜΑΤΙΑ	ΠΕΥΚΙ	2226041515	KOHILIGA@HOTMAIL.COM
ΣΤΕΦΟΣ ΝΙΚΟΛΑΟΣ	ΕΝΟΙΚΙΑΖΟΜΕΝΑ ΔΩΜΑΤΙΑ	Ν. ΠΥΡΓΟΣ	2226071186	
ΕΥΓΕΝΙΚΟΥ ΖΩΗ	ΕΝΟΙΚΙΑΖΟΜΕΝΑ ΔΩΜΑΤΙΑ	ΜΑΝΤΟΥΔΙ	2227023650 & 6977721507-22183	
ΡΑΠΤΟΥ ΓΕΩΡΓΙΟΣ	ΕΝΟΙΚΙΑΖΟΜΕΝΑ ΔΩΜΑΤΙΑ	ΛΟΥΤΡΑ ΑΙΔΗΨΟΥ	2226024501, 2226024620	INFO@TZONANNASTUDIOS.GR
ΚΟΝΤΟΓΙΑΝΝΗ ΜΑΡΙΑ	ΕΝΟΙΚΙΑΖΟΜΕΝΑ ΔΩΜΑΤΙΑ	ΑΓ. ΓΙΩΡΓΟΣ / ΛΙΧΑΔΟΣ	6932799833	ARTCAFEMARIA@GMAIL.COM
ΓΟΥΔΑΣ ΙΩΑΝΝΗΣ	ΕΝΟΙΚΙΑΖΟΜΕΝΑ ΔΩΜΑΤΙΑ	ΑΙΔΗΨΟΥ	2226024772	INFO@STUDIOS-ZOI.GR
ΕΥΘΥΜΙΑΔΗ ΜΑΡΙΑ - ΑΘΑΝΑΣΙΑ	ΕΝΟΙΚΙΑΖΟΜΕΝΑ ΔΩΜΑΤΙΑ	ΛΟΥΤΡΑ ΑΙΔΗΨΟΥ	2226023080	

ΣΚΑΡΔΟΥΤΣΟΣ ΑΝΑΣΤΑΣΙΟΣ	ΕΝΟΙΚΙΑΖΟΜΕΝΑ ΔΩΜΑΤΙΑ	ΑΓΙΟΚΑΜΠΟΣ	2226031414	
ΚΑΡΑΜΑΝΛΙΔΟΥ - ΤΟΥΡΟΥΤΟΓΛΟΥ ΕΥΓ.	ΕΝΟΙΚΙΑΖΟΜΕΝΑ ΔΩΜΑΤΙΑ	ΠΕΥΚΙ	2226041535	INFO@PEFKIVILLAS.GR
ΜΑΝΤΗΣ ΑΔΑΜΑΝΤΙΟΣ -ΤΣΙΓΚΑ ΜΑΡΓΑΡΩ	ΕΝΟΙΚΙΑΖΟΜΕΝΑ ΔΩΜΑΤΙΑ	Λ. ΑΙΔΗΨΟΥ	22260 22811, 23982	ELENA_EVT@YAHOO.GR
ΜΑΚΡΗ - ΒΟΡΡΗ ΕΥΜΟΡΦΙΑ	ΕΝΟΙΚΙΑΖΟΜΕΝΑ ΔΩΜΑΤΙΑ	Λ. ΑΙΔΗΨΟΥ	2226024771	
ΤΣΟΥΚΑΚΗΣ ΓΕΩΡΓΙΟΣ	ΕΝΟΙΚΙΑΖΟΜΕΝΑ ΔΩΜΑΤΙΑ	ΛΟΥΤΡΑ ΑΙΔΗΨΟΥ ΕΥΒΟΙΑΣ	2226060095 - 6977448138	INFO@NIRVANAAPARTMENTS.GR
ΘΕΟΧΑΡΗΣ ΘΩΜΑΣ	ΕΝΟΙΚΙΑΖΟΜΕΝΑ ΔΩΜΑΤΙΑ	ΠΕΥΚΙ	2226041117	THEOXARISTHOM@GMAIL.COM
ΖΗΛΟΥΔΗΣ ΓΕΩΡΓΙΟΣ - ΣΙΔΕΡΗΣ	ΕΝΟΙΚΙΑΖΟΜΕΝΑ ΔΩΜΑΤΙΑ	ΠΕΥΚΙ	2226041129	ZILOUDI@YAHOO.GR
ΚΟΚΚΑΛΙΑΡΗΣ ΑΝΔΡΕΑΣ	ΕΝΟΙΚΙΑΖΟΜΕΝΑ ΔΩΜΑΤΙΑ	Λ.ΑΙΔΗΨΟΥ	2226022373	INFO@POSIDONSTUDIOS.GR
ΤΣΙΑΣΙΩΤΗΣ ΚΩΝΣΤΑΝΤΙΝΟΣ	ΕΝΟΙΚΙΑΖΟΜΕΝΑ ΔΩΜΑΤΙΑ	ΠΕΥΚΙ ΑΡΤΕΜΙΣΙΟΥ	2226040820	PEFKIKONSTANTINOS@GMAIL.COM
ΜΠΙΤΣΙΟΥ ΑΓΓΕΛΙΚΗ	ΕΝΟΙΚΙΑΖΟΜΕΝΑ ΔΩΜΑΤΙΑ	ΑΓΙΟΣ ΝΙΚΟΛΑΟΣ ΑΙΔΗΨΟΥ	2226022805 & 24175	
ΑΡΑΜΠΑΤΖΗΣ ΣΠΥΡΙΔΩΝ	ΕΝΟΙΚΙΑΖΟΜΕΝΑ	Λ. ΑΙΔΗΨΟΥ	2226023697 &	

	ΔΩΜΑΤΙΑ	ΕΥΒΟΙΑΣ	6974066540	
ΠΑΝΑΓΙΩΤΟΠΟΥΛΟΥ ΒΙΟΛΕΤΑ	ΕΝΟΙΚΙΑΖΟΜΕΝΑ ΔΩΜΑΤΙΑ	ΠΕΥΚΙ	22260 40797	
ΧΡΙΣΤΟΠΟΥΛΟΥ ΑΙΚΑΤΕΡΙΝΗ	ΕΝΟΙΚΙΑΖΟΜΕΝΑ ΔΩΜΑΤΙΑ	Λ.ΑΙΔΗΨΟΥ	2226022375	KATERINA1XR@YAHOO.COM
ΣΤΕΦΑΝΗΣ ΣΤΕΦΑΝΟΣ	ΕΝΟΙΚΙΑΖΟΜΕΝΑ ΔΩΜΑΤΙΑ	ΠΕΥΚΙ - ΙΣΤΙΑΙΑ	2226041577 & 6976896710	STEFANOS-STEFANIS@HOTMAIL.GR
ΖΗΣΙΜΟΥ ΗΛΙΑΝΑ ΣΟΦΙΑ	ΕΝΟΙΚΙΑΖΟΜΕΝΑ ΔΩΜΑΤΙΑ	ΛΟΥΤΡΑ ΑΙΔΗΨΟΥ	2226023498	Z.ILY@VIVODINET.GR
ΣΠΙΧΟΠΟΥΛΟΥ ΠΑΡΑΣΚΕΥΗ	ΕΝΟΙΚΙΑΖΟΜΕΝΑ ΔΩΜΑΤΙΑ	ΠΕΥΚΙ	2226041891	SAVAS-@OTENET.GR
ΤΡΙΑΝΤΑΦΥΛΛΟΥ ΦΑΝΗ	ΕΝΟΙΚΙΑΖΟΜΕΝΑ ΔΩΜΑΤΙΑ	Λ.ΑΙΔΗΨΟΥ	2226023827	EVITAHOTEL@HOTMAIL.GR
ΣΟΥΡΑΣ ΒΑΣΙΛΕΙΟΣ	ΕΝΟΙΚΙΑΖΟΜΕΝΑ ΔΩΜΑΤΙΑ	Λ.ΑΙΔΗΨΟΥ	2226023953	VASILEIOSSOURAS@GMAIL.COM
ΜΠΕΛΚΑΚΗ ΕΥΣΤΑΘΙΑ	ΕΝΟΙΚΙΑΖΟΜΕΝΑ ΔΩΜΑΤΙΑ	ΚΑΛΟΓΡΙΑ ΓΙΑΛΤΡΩΝ - Λ.ΑΙΔΗΨΟΥ	6973764442 & 2106893997	PANMARK1966@HOTMAIL.COM
ΜΑΝΤΗ ΜΑΡΙΑ	ΕΝΟΙΚΙΑΖΟΜΕΝΑ ΔΩΜΑΤΙΑ	Λ.ΑΙΔΗΨΟΥ	22260 22180	MANTI.MARIA@GMAIL.COM
ΦΩΤΟΥ ΜΑΡΙΟΣ	ΕΝΟΙΚΙΑΖΟΜΕΝΑ ΔΩΜΑΤΙΑ	Λ ΑΙΔΗΨΟΥ	2226023610	INFO@PALATINO-STUDIOS.INFO
ΧΡΥΣΟΜΑΛΗΣ ΧΡΗΣΤΟΣ	ΕΝΟΙΚΙΑΖΟΜΕΝΑ	Λ. ΑΙΔΗΨΟΥ	2226023414	

	ΔΩΜΑΤΙΑ			
ΣΑΡΗΓΙΑΝΝΗΣ ΑΝΑΣΤΑΣΙΟΣ	ΕΝΟΙΚΙΑΖΟΜΕΝΑ ΔΩΜΑΤΙΑ	ΑΓ.ΝΙΚΟΛΑΟΣ Λ.ΑΙΔΗΨΟΥ	2226022925	
ΣΧΟΙΝΑΣ ΙΩΑΝΝΗΣ	ΕΝΟΙΚΙΑΖΟΜΕΝΑ ΔΩΜΑΤΙΑ	Λ. ΑΙΔΗΨΟΥ ΕΥΒΟΙΑΣ	2226023336 & 6976864640	JOHNNIESCHIN@GMAIL.COM
ΚΑΠΟΛΟΣ ΝΙΚΟΛΑΟΣ	ΕΝΟΙΚΙΑΖΟΜΕΝΑ ΔΩΜΑΤΙΑ	ΛΟΥΤΡΑ ΑΙΔΗΨΟΥ	2226024074	NICKAP23@GMAIL.COM
ΦΩΤΟΥ ΧΡΗΣΤΟΣ	ΕΝΟΙΚΙΑΖΟΜΕΝΑ ΔΩΜΑΤΙΑ	Λ.ΑΙΔΗΨΟΥ	2226023910	PALATINOROOMS@GMAIL.COM
ΕΥΘΥΜΙΑΔΗ ΑΓΓΕΛΙΚΗ	ΕΝΟΙΚΙΑΖΟΜΕΝΑ ΔΩΜΑΤΙΑ	Λ.ΑΙΔΗΨΟΥ	2226023080	
ΓΕΩΡΓΙΟΥ ΙΩΑΝΝΗΣ	ΕΝΟΙΚΙΑΖΟΜΕΝΑΔΩΜΑΤΙ Α	ΡΟΒΙΕΣ	2227071077	GEOROOMS@OTENET.GR
ΔΡΑΒΑΛΟΠΟΥΛΟΥ ΑΙΚΑΤΕΡΙΝΗ	ΕΝΟΙΚΙΑΖΟΜΕΝΑ ΔΩΜΑΤΙΑ	ΗΛΙΑ / Λ.ΑΙΔΗΨΟΥ	2226023298	
ΔΕΣΙΠΡΗΣ ΑΝΤΩΝΙΟΣ	ΕΝΟΙΚΙΑΖΟΜΕΝΑ ΔΩΜΑΤΙΑ	Λ.ΑΙΔΗΨΟΥ	2226022017	ANDONISDES@YAHOO.COM
ΣΟΪΛΕ - ΑΓΔΙΝΙΩΤΗ ΓΕΩΡΓΙΑ	ΕΝΟΙΚΙΑΖΟΜΕΝΑ ΔΩΜΑΤΙΑ	Λ.ΑΙΔΗΨΟΥ	2226023780- 22205-697275440	
ΤΣΙΓΚΟΥΡΑΚΟΥ ΕΥΜΟΡΦΙΑ	ΕΝΟΙΚΙΑΖΟΜΕΝΑ ΔΩΜΑΤΙΑ	ΠΑΡ. ΑΓ.ΝΙΚΟΛΑΟΥ - Λ.ΑΙΔΗΨΟΥ	2226023484, 6945255932	
ΕΜΜΑΝΟΥΗΛΙΔΗ ΑΓΓΕΛΙΚΗ	ΕΝΟΙΚΙΑΖΟΜΕΝΑ	Ν.ΠΥΡΓΟΣ /	2226071412	

	ΔΩΜΑΤΙΑ	ΩΡΕΩΝ		
ΠΑΠΑΖΗΣΗΣ ΑΘΑΝΑΣΙΟΣ	ΕΝΟΙΚΙΑΖΟΜΕΝΑ ΔΩΜΑΤΙΑ	ΠΕΥΚΙ	2226040805	INFO@POSODONIOSTUDIOS.GR
ΣΠΙΝΤΖΟΣ ΛΑΜΠΡΟΣ	ΕΝΟΙΚΙΑΖΟΜΕΝΑ ΔΩΜΑΤΙΑ	ΑΓ.ΓΕΩΡΓΙΟΣ / ΛΙΧΑΔΑ	2226033148 & 33060	STELLAKAPSORACHI@GMAIL.COM
ΡΑΠΤΗ ΕΙΡΗΝΗ	ΕΝΟΙΚΙΑΖΟΜΕΝΑ ΔΩΜΑΤΙΑ	Λ. ΑΙΔΗΨΟΥ	22260 22820- 6977526134	
ΣΟΥΡΑΣ ΚΩΝ/ΝΟΣ	ΕΝΟΙΚΙΑΖΟΜΕΝΑ ΔΩΜΑΤΙΑ	ΑΡΤΕΜΙΣΙΟ - ΙΣΤΙΑΙΑ	2226041235	INFO@ASMINISTUDIOS.GR
ΜΑΡΓΑΡΗΣ ΑΠΟΣΤΟΛΟΣ	ΕΝΟΙΚΙΑΖΟΜΕΝΑ ΔΩΜΑΤΙΑ	ΗΛΙΑ - Λ. ΑΙΔΗΨΟΥ	2226023186	
ΔΗΜΗΤΡΙΟΥ ΓΕΩΡΓΙΟΣ & ΑΓΛΑΪΑ	ΕΝΟΙΚΙΑΖΟΜΕΝΑ ΔΩΜΑΤΙΑ	Λ. ΑΙΔΗΨΟΥ	22260 22319	
ΚΙΑΠΕΚΟΥ - ΦΛΑΓΚΙΝΗ ΒΑΡΒΑΡΑ	ΕΝΟΙΚΙΑΖΟΜΕΝΑ ΔΩΜΑΤΙΑ	Λ.ΑΙΔΗΨΟΥ	2226060091	INFO@STUDIOS-KIAPEKOU.GR
ΜΟΣΧΟΣ ΑΝΑΣΤΑΣΙΟΣ	ΕΝΟΙΚΙΑΖΟΜΕΝΑ ΔΩΜΑΤΙΑ	Λ.ΑΙΔΗΨΟΥ	2226024983	LIDOEDIPSOS@HOTMAIL.GR
ΜΑΚΡΗΣ ΣΤΑΥΡΟΣ	ΕΝΟΙΚΙΑΖΟΜΕΝΑ ΔΩΜΑΤΙΑ	ΠΕΥΚΙ	2226041890	VAGGELIS1140@HOTMAIL.COM
ΑΝΑΓΝΩΣΤΟΥ - ΠΕΤΡΟΥ ΕΙΡΗΝΗ	ΕΝΟΙΚΙΑΖΟΜΕΝΑ ΔΩΜΑΤΙΑ	Λ.ΑΙΔΗΨΟΥ	2226022092	RENA-ANAG@HOTMAIL.COM
ΣΙΔΗΡΑΣ ΓΕΩΡΓΙΟΣ	ΕΝΟΙΚΙΑΖΟΜΕΝΑ ΔΩΜΑΤΙΑ	ΛΟΥΤΡΑ ΑΙΔΗΨΟΥ	2226024374 - 23907	GEORGIOSID@YAHOO.GR

ΜΟΥΡΟΥΚΗΣ ΔΗΜΗΤΡΙΟΣ	ΕΝΟΙΚΙΑΖΟΜΕΝΑ ΔΩΜΑΤΙΑ	Λ.ΑΙΔΗΨΟΥ	2226022051	PEGGYMOUROUKI@YAHOO.COM
ΚΟΛΥΖΑΣ ΑΡΙΣΤΕΙΔΗΣ	ΕΝΟΙΚΙΑΖΟΜΕΝΑ ΔΩΜΑΤΙΑ	Ν. ΠΥΡΓΟΣ	2226071766	A.KOLYZAS@YAHOO.GR
ΒΑΛΚΑΝΙΩΤΗΣ ΓΕΩΡΓΙΟΣ	ΕΝΟΙΚΙΑΖΟΜΕΝΑ ΔΩΜΑΤΙΑ	Λ. ΑΙΔΗΨΟΥ	2226023412 & 6942449535	GVALKANIOTIS@HOTMAIL.COM
-	ΕΝΟΙΚΙΑΖΟΜΕΝΑ ΔΩΜΑΤΙΑ	Λ.ΑΙΔΗΨΟΥ	2226024934	ARISTRIAD@HOTMAIL.COM
-	ΕΝΟΙΚΙΑΖΟΜΕΝΑ ΔΩΜΑΤΙΑ	ΛΟΥΤΡΑ ΑΙΔΗΨΟΥ	2226024102	
"ΠΗΝΕΛΟΠΗ"	ΕΝΟΙΚΙΑΖΟΜΕΝΑ ΔΩΜΑΤΙΑ	Λ.ΑΙΔΗΨΟΥ	2226022332	
ΒΡΥΝΙΩΤΗ ΑΙΚΑΤΕΡΙΝΗ	ΕΝΟΙΚΙΑΖΟΜΕΝΑ ΔΩΜΑΤΙΑ	ΕΥΒΟΙΑ	22260-60228	ALMA.APARTSFG@GMAIL.COM
ΔΗΦΩ	ΕΝΟΙΚΙΑΖΟΜΕΝΑ ΔΩΜΑΤΙΑ	Λ. ΑΙΔΗΨΟΥ	22260 22585	
ΗΛΙΟΝ	ΕΝΟΙΚΙΑΖΟΜΕΝΑ ΔΩΜΑΤΙΑ	ΠΕΥΚΙ Ν. ΕΥΒΟΙΑΣ	2226040551	INFO@ILIOS-STUDIOS.GR
ΚΟΧΥΛΙ	ΕΝΟΙΚΙΑΖΟΜΕΝΑ ΔΩΜΑΤΙΑ	Ν. ΠΥΡΓΟΣ	2226071102	
ΣΑΝΤΑ ΜΑΡΙΑ	ΕΝΟΙΚΙΑΖΟΜΕΝΑ ΔΩΜΑΤΙΑ	ΜΩΛΟΣ	2222092905 & 6946154158	
ΤΟ ΑΚΡΟΓΙΑΛΙ	ΕΝΟΙΚΙΑΖΟΜΕΝΑ	ΑΜΑΡΥΝΘΟΥ	2290 37207 -	ALAMPEIELENI&GMAIL.COM

ΔΩΜΑΤΙΑ

6973504770

ΚΑΤΑΛΥΜΑΤΑ – ΞΕΝΟΔΟΧΕΙΑ Π.Ε. ΕΥΡΥΤΑΝΙΑΣ

ΟΝΟΜΑΣΙΑ	ΙΔΙΟΚΤΗΤΗΣ	ΕΙΔΟΣ	ΠΕΡΙΟΧΗ	ΤΗΛΕΦΩΝΟ	Email
	ΠΑΠΑΝΙΚΑ ΒΑΣΙΛΙΚΗ	ΕΝΟΙΚΙΑΖΟΜΕΝΑ ΔΩΜΑΤΙΑ	ΦΡΑΓΚΙΣΤΑ	2237095490	
	ΠΑΠΑΝΙΚΑ ΒΑΣΙΛΙΚΗ	ΕΝΟΙΚΙΑΖΟΜΕΝΑ ΔΩΜΑΤΙΑ	ΚΕΡΑΣΟΧΩΡΙ	2237095490	
	ΓΕΩΡΓΙΟΥ ΛΑΜΠΡΟΣ	ΕΝΟΙΚΙΑΖΟΜΕΝΑ ΔΩΜΑΤΙΑ	ΚΕΡΑΣΟΧΩΡΙ	2237031226	
	ΠΑΠΑΔΗΜΑΣ ΒΑΣΙΛΕΙΟΣ	ΕΝΟΙΚΙΑΖΟΜΕΝΑ ΔΩΜΑΤΙΑ	ΡΑΠΤΟΠΟΥΛΟ	2237097320	
	ΜΗΤΡΟΠΟΥΛΟΣ	ΕΝΟΙΚΙΑΖΟΜΕΝΑ ΔΩΜΑΤΙΑ	ΜΠΑΓΑΣΑΚΙ	2237021360	
	ΣΤΑΣΙΝΟΣ ΚΩΝ/ΝΟΣ	ΕΝΟΙΚΙΑΖΟΜΕΝΑ ΔΩΜΑΤΙΑ	ΚΕΡΑΣΟΧΩΡΙ	2237095250	
	ΕΥΑΓΓΕΛΟΔΗΜΟΥ ΦΩΤΕΙΝΗ	ΕΝΟΙΚΙΑΖΟΜΕΝΑ ΔΩΜΑΤΙΑ	ΓΟΡΔΙΟΥ 8	2237022918	
	ΜΠΑΚΑΤΣΙΑΣ	ΕΝΟΙΚΙΑΖΟΜΕΝΑ	ΜΕΓΑΛΟ ΧΩΡΙΟ	2237023418	

ΑΘΑΝΑΣΙΟΣ	ΔΩΜΑΤΙΑ			
ΔΕΛΗΓΕΩΡΓΟΠΟΥΛΟΥ Μ.	ΕΝΟΙΚΙΑΖΟΜΕΝΑ ΔΩΜΑΤΙΑ	ΑΓΙΟΣ ΝΙΚΟΛΑΟΣ	2237022067	
ΤΣΟΥΤΣΟΥΡΑΣ Σ.	ΕΝΟΙΚΙΑΖΟΜΕΝΑ ΔΩΜΑΤΙΑ	ΓΑΥΡΟΣ ΠΟΤΑΜΙΑΣ	2237041125	
ΧΑΡΑΛΑΜΠΟΠΟΥΛΟΥ Ν&Ι	ΕΝΟΙΚΙΑΖΟΜΕΝΑ ΔΩΜΑΤΙΑ	ΚΡΙΚΕΛΛΟ ΔΟΜΝΙΣΤΑΣ	22370 71094	
ΚΟΝΤΟΥ ΑΡΕΤΗ	ΕΝΟΙΚΙΑΖΟΜΕΝΑ ΔΩΜΑΤΙΑ	ΑΓΙΟΣ ΝΙΚΟΛΑΟΣ	22370 23378	
ΜΑΧΑΛΙΩΤΗ ΜΑΡΙΑ	ΕΝΟΙΚΙΑΖΟΜΕΝΑ ΔΩΜΑΤΙΑ	ΚΑΡΠΕΝΗΣΙ	22370 41263	
ΜΑΘΕΣ ΕΥΑΓΓΕΛΟΣ	ΕΝΟΙΚΙΑΖΟΜΕΝΑ ΔΩΜΑΤΙΑ	ΚΛΑΥΣΙΠΟΤΑΜΙΑΣ	22370 22397	
ΠΡΙΟΒΟΛΟΥ ΒΑΛΕΝΤΙΝΗ	ΕΝΟΙΚΙΑΖΟΜΕΝΑ ΔΩΜΑΤΙΑ	ΜΕΓΑΛΟ ΧΩΡΙΟ	22370 42303	info@valentinikarpenisi.gr
ΤΑΣΙΟΥ ΣΠΥΡΟΣ	ΕΝΟΙΚΙΑΖΟΜΕΝΑ ΔΩΜΑΤΙΑ	ΜΙΚΡΟ ΧΩΡΙΟ	22370 41349	
ΚΟΥΡΤΕΛΗΣ ΦΙΛΙΠΠΟΣ	ΕΝΟΙΚΙΑΖΟΜΕΝΑ ΔΩΜΑΤΙΑ	ΒΟΥΤΥΡΟ	22370 22716	info@agroktima.com.gr
ΣΤΑΘΟΠΟΥΛΟΣ ΗΛΙΑΣ	ΕΝΟΙΚΙΑΖΟΜΕΝΑ ΔΩΜΑΤΙΑ	ΑΝ. ΦΡΑΓΚΙΣΤΑΣ	22370 95495	
ΣΕΡΕΤΗ ΜΕΛΠΟΜΕΝΗ	ΕΝΟΙΚΙΑΖΟΜΕΝΑ ΔΩΜΑΤΙΑ	ΑΓ. ΝΙΚΟΛΑΟΣ	21232	xenonasmelpomenis@gmail.com

ΓΕΝΙΤΣΑΡΟΠΟΥΛΟΣ	ΕΝΟΙΚΙΑΖΟΜΕΝΑ ΔΩΜΑΤΙΑ	ΞΗΡΙΑΣ	25133	info@villavirginia.gr
ΦΟΥΚΑΣ	ΕΝΟΙΚΙΑΖΟΜΕΝΑ ΔΩΜΑΤΙΑ	ΑΝ ΦΡΑΓΚΙΣΤΑΣ	95129	agnantio@yahoo.gr
ΤΑΚΗΣ	ΕΝΟΙΚΙΑΖΟΜΕΝΑ ΔΩΜΑΤΙΑ	ΚΑΡΠΕΝΗΣΙ	21252	info@hotelapollonion.gr
ΕΛΕΦΑΝΤΗΣ Κ.	ΕΝΟΙΚΙΑΖΟΜΕΝΑ ΔΩΜΑΤΙΑ	ΠΡΟΥΣΣΟΣ	80798	
ΥΦΑΝΤΗΣ	ΕΝΟΙΚΙΑΖΟΜΕΝΑ ΔΩΜΑΤΙΑ	ΚΡΙΚΕΛΛΟ ΔΟΜΝΙΣΤΑΣ	71120	
ΚΟΜΠΟΓΙΑΝΝΗΣ	ΕΝΟΙΚΙΑΖΟΜΕΝΑ ΔΩΜΑΤΙΑ	ΑΓΡΑΦΑ	93209	info@kyra-niki.gr
ΤΣΙΟΥΜΑΣ	ΕΝΟΙΚΙΑΖΟΜΕΝΑ Α ΔΩΜΑΤΙΑ	ΑΓ. ΝΙΚΟΛΑΟΣ	22071	info@tospititispareas.com
ΠΑΠΑΔΗΜΗΤΡΙΟΥ	ΕΝΟΙΚΙΑΖΟΜΕΝΑ ΔΩΜΑΤΙΑ	ΔΟΜΝΙΣΤΑ	92277	nikospapadim81@gmail.com
ΖΗΣΙΜΟΣ	ΕΝΟΙΚΙΑΖΟΜΕΝΑ ΔΩΜΑΤΙΑ	ΜΙΚΡΟ ΧΩΡΙΟ	41315	
ΖΑΡΡΑ	ΕΝΟΙΚΙΑΖΟΜΕΝΑ ΔΩΜΑΤΙΑ	ΜΙΚΡΟ ΧΩΡΙΟ	41433	
ΠΑΝΑΡΑΣ	ΕΝΟΙΚΙΑΖΟΜΕΝΑ ΔΩΜΑΤΙΑ	ΚΡΙΚΕΛΛΟ ΔΟΜΝΙΣΤΑΣ	71250	
ΤΑΣΙΟΥ Β	ΕΝΟΙΚΙΑΖΟΜΕΝΑ	ΜΕΓΑΛΟ ΧΩΡΙΟ	41301	grandvillage@in.gr

	ΔΩΜΑΤΙΑ			
ΧΑΛΑΣΤΑΝΗΣ	ΕΝΟΙΚΙΑΖΟΜΕΝΑ ΔΩΜΑΤΙΑ	ΚΑΡΠΕΝΗΣΙ	24691	info@aidoni.gr
ΑΖΑΚΑ	ΕΝΟΙΚΙΑΖΟΜΕΝΑ ΔΩΜΑΤΙΑ	ΜΙΚΡΟ ΧΩΡΙΟ	41318	info@to-tzaki.gr
ΣΚΑΡΠΗΣ	ΕΝΟΙΚΙΑΖΟΜΕΝΑ ΔΩΜΑΤΙΑ	ΜΕΓΑΛΟ ΧΩΡΙΟ	41204	
ΝΑΣΙΟΠΟΥΛΟΥ	ΕΝΟΙΚΙΑΖΟΜΕΝΑ ΔΩΜΑΤΙΑ	ΜΙΚΡΟ ΧΩΡΙΟ	41103	info@tohoriatiko.gr
ΚΕΛΕΣΗ	ΕΝΟΙΚΙΑΖΟΜΕΝΑ ΔΩΜΑΤΙΑ	ΠΑΠΑΔΙΑ	25974	
ΜΗΤΣΙΟΥ ΠΗΝΕΛΟΠΗ	ΕΝΟΙΚΙΑΖΟΜΕΝΑ ΔΩΜΑΤΙΑ	ΚΕΡΑΣΟΧΩΡΙ	31210	
ΚΑΥΚΙΑΣ Β	ΕΝΟΙΚΙΑΖΟΜΕΝΑ ΔΩΜΑΤΙΑ	ΔΟΜΙΑΝΟΙ	96155	
ΓΙΑΝΝΑΚΟΠΟΥΛΟΥ	ΕΝΟΙΚΙΑΖΟΜΕΝΑ ΔΩΜΑΤΙΑ	ΜΕΓΑΛΟ ΧΩΡΙΟ	41191	
ΠΛΟΥΜΠΗΣ	ΕΝΟΙΚΙΑΖΟΜΕΝΑ ΔΩΜΑΤΙΑ	ΚΡΙΚΕΛΛΟ ΔΟΜΝΙΣΤΑΣ	71295	info@xenonas-efi.gr
ΣΟΥΛΙΩΤΗ ΣΤΥΛΙΑΝΗ	ΕΝΟΙΚΙΑΖΟΜΕΝΑ ΔΩΜΑΤΙΑ	ΑΝ ΦΡΑΓΚΙΣΤΑΣ	95332	zouisoulioti@gmail.com
ΚΩΣΤΟΠΟΥΛΟΥ	ΕΝΟΙΚΙΑΖΟΜΕΝΑ ΔΩΜΑΤΙΑ	ΑΝ ΦΡΑΓΚΙΣΤΑΣ	95231	

ΤΣΙΓΚΑΣ	ΕΝΟΙΚΙΑΖΟΜΕΝΑ ΔΩΜΑΤΙΑ	ΜΥΡΙΚΗ	6976330 6210	
ΨΥΛΛΟΥ	ΕΝΟΙΚΙΑΖΟΜΕΝΑ ΔΩΜΑΤΙΑ	ΝΟΣΤΙΜΟΠΟΤΑΜΙΑΣ	80933	
ΜΑΝΤΖΙΟΥΤΑΣ	ΕΝΟΙΚΙΑΖΟΜΕΝΑ ΔΩΜΑΤΙΑ	ΜΕΓΑΛΟ ΧΩΡΙΟ	41157	info@roomswithview.eu
ΚΑΡΤΣΑΚΛΗΣ	ΕΝΟΙΚΙΑΖΟΜΕΝΑ ΔΩΜΑΤΙΑ	ΔΟΜΝΙΣΤΑ	92214	
ΤΣΙΛΙΓΙΑΝΝΗ	ΕΝΟΙΚΙΑΖΟΜΕΝΑ ΔΩΜΑΤΙΑ	ΚΑΡΠΕΝΗΣΙ	23124	
ΝΑΣΙΟΠΟΥΛΟΣ	ΕΝΟΙΚΙΑΖΟΜΕΝΑ ΔΩΜΑΤΙΑ	ΜΕΓΑΛΟ ΧΩΡΙΟ	41103	info@tohoriatiko.gr
ΔΕΛΗΓΕΩΡΓΟΠΟΥΛΟΣ	ΕΝΟΙΚΙΑΖΟΜΕΝΑ ΔΩΜΑΤΙΑ	ΑΓΙΟΣ ΝΙΚΟΛΑΟΣ	25719	info@stivakti.gr
ΓΙΑΝΝΑΚΟΠΟΥΛΟΥ	ΕΝΟΙΚΙΑΖΟΜΕΝΑ ΔΩΜΑΤΙΑ	ΜΕΓΑΛΟ ΧΩΡΙΟ	41424	info@sokakihotel.gr
ΓΙΑΝΝΑΚΟΠΟΥΛΟΣ	ΕΝΟΙΚΙΑΖΟΜΕΝΑ ΔΩΜΑΤΙΑ	ΚΑΡΠΕΝΗΣΙ	22407	
ΤΣΑΚΝΙΑ ΜΠΑΜΠΑΛΗ Ε	ΕΝΟΙΚΙΑΖΟΜΕΝΑ ΔΩΜΑΤΙΑ	ΚΑΡΠΕΝΗΣΙ	23281	info @ amygdalia.gr
ΠΑΠΑΔΗΣ	ΕΝΟΙΚΙΑΖΟΜΕΝΑ ΔΩΜΑΤΙΑ	ΚΟΡΥΣΧΑΔΕΣ	25310	
ΓΙΑΝΝΟΠΟΥΛΟΥ	ΕΝΟΙΚΙΑΖΟΜΕΝΑ	ΚΑΡΠΕΝΗΣΙ	22407	

	ΔΩΜΑΤΙΑ			
ΔΟΥΛΑΒΕΡΗ	ΕΝΟΙΚΙΑΖΟΜΕΝΑ ΔΩΜΑΤΙΑ	ΚΑΡΠΕΝΗΣΙ	22684	
ΚΑΡΑΓΙΑΝΝΗΣ	ΕΝΟΙΚΙΑΖΟΜΕΝΑ ΔΩΜΑΤΙΑ	ΚΑΡΠΕΝΗΣΙ	24708	
ΝΙΚΟΛΑΟΥ	ΕΝΟΙΚΙΑΖΟΜΕΝΑ ΔΩΜΑΤΙΑ	ΛΕΠΙΑΝΑ	25790	
ΙΒΡΟΣ	ΕΝΟΙΚΙΑΖΟΜΕΝΑ ΔΩΜΑΤΙΑ	ΜΕΓΑΛΟ ΧΩΡΙΟ	41187	bivros@hotmail.com
ΚΑΡΒΕΛΗ ΔΗΜΗΤΡΑ	ΕΝΟΙΚΙΑΖΟΜΕΝΑ ΔΩΜΑΤΙΑ	ΑΓΙΑ ΤΡΙΑΔΑ	96266	
	ΕΝΟΙΚΙΑΖΟΜΕΝΑ ΔΩΜΑΤΙΑ	ΑΓΙΑ ΤΡΙΑΔΑ	96266	
ΠΙΣΤΙΚΟΥ	ΕΝΟΙΚΙΑΖΟΜΕΝΑ ΔΩΜΑΤΙΑ	ΚΡΙΚΕΛΛΟ ΔΟΜΝΙΣΤΑΣ	25838	
ΣΥΡΡΟΚΩΣΤΑΣ	ΕΝΟΙΚΙΑΖΟΜΕΝΑ ΔΩΜΑΤΙΑ	ΚΡΙΚΕΛΛΟ ΔΟΜΝΙΣΤΑΣ	92035	
ΤΑΣΙΟΣ	ΕΝΟΙΚΙΑΖΟΜΕΝΑ ΔΩΜΑΤΙΑ	ΚΛΑΥΣΙ		info@archontiko-marias-karpenisi.gr
ΚΙΤΣΙΟΣ	ΕΝΟΙΚΙΑΖΟΜΕΝΑ ΔΩΜΑΤΙΑ	ΑΓΡΑΦΑ	24082	
ΓΚΙΟΥΣΑ	ΕΝΟΙΚΙΑΖΟΜΕΝΑ ΔΩΜΑΤΙΑ	ΑΓΙΟΣ ΝΙΚΟΛΑΟΣ	22481	chaletmaritina@gmail.com

ΚΟΠΑΝΟΣ	ΕΝΟΙΚΙΑΖΟΜΕΝΑ ΔΩΜΑΤΙΑ	ΚΑΡΠΕΝΗΣΙ ΓΟΥΡΝΕΣ	21130	
ΚΑΡΒΕΛΗ ΔΗΜΗΤΡΑ	ΕΝΟΙΚΙΑΖΟΜΕΝΑ ΔΩΜΑΤΙΑ	ΑΓΙΑ ΤΡΙΑΔΑ	96266	
ΠΑΠΑΔΟΠΟΥΛΟΥ Ε	ΕΝΟΙΚΙΑΖΟΜΕΝΑ ΔΩΜΑΤΙΑ	ΑΝ ΦΡΑΓΚΙΣΤΑΣ	95290	
ΧΑΝΤΖΟΠΟΥΛΟΣ Γ	ΕΝΟΙΚΙΑΖΟΜΕΝΑ ΔΩΜΑΤΙΑ	ΑΓΙΟΣ ΝΙΚΟΛΑΟΣ	22040	info@xenonaslithos.gr
ΓΙΑΝΝΑΚΟΠΟΥΛΟΣ Γ	ΕΝΟΙΚΙΑΖΟΜΕΝΑ ΔΩΜΑΤΙΑ	ΜΙΚΡΟ ΧΩΡΙΟ	41393	xenonasgonia@hotmail.com
ΚΟΛΟΚΩΤΣΙΟΣ	ΕΝΟΙΚΙΑΖΟΜΕΝΑ ΔΩΜΑΤΙΑ	ΚΑΡΠΕΝΗΣΙ	80888	statzakia@yahoo.gr
ΧΑΤΖΟΠΟΥΛΟΣ Μ	ΕΝΟΙΚΙΑΖΟΜΕΝΑ ΔΩΜΑΤΙΑ	ΑΓΙΟΣ ΝΙΚΟΛΑΟΣ	22040	info@xenonaslithos.gr
ΜΑΧΑΛΙΩΤΗ -ΧΑΣΚΟΥ	ΕΝΟΙΚΙΑΖΟΜΕΝΑ ΔΩΜΑΤΙΑ	ΜΕΓΑΛΟ ΧΩΡΙΟ	41101	info@megaloxorio.gr
ΜΠΑΚΟΓΙΑΝΝΗ	ΕΝΟΙΚΙΑΖΟΜΕΝΑ ΔΩΜΑΤΙΑ	ΚΑΡΠΕΝΗΣΙ	23420	admin@room.gr
ΓΑΝΤΖΟΥΔΗΣ	ΕΝΟΙΚΙΑΖΟΜΕΝΑ ΔΩΜΑΤΙΑ	ΕΠΙΝΙΑΝΑ	94122	info@topanorama.gr
ΠΑΠΑΡΟΪΟΔΑΜΗΣ	ΕΝΟΙΚΙΑΖΟΜΕΝΑ ΔΩΜΑΤΙΑ	ΚΑΡΠΕΝΗΣΙ	80315	info@valentinikarpenisi.gr
ΔΙΟΝΥΣΙΟΣ ΙΩΑΚΕΙΜ	ΕΝΟΙΚΙΑΖΟΜΕΝΑ	ΒΟΥΤΥΡΟ	25725	info@emotions.com.gr

	ΔΩΜΑΤΙΑ			
ΜΠΟΥΡΑΣ	ΕΝΟΙΚΙΑΖΟΜΕΝΑ ΔΩΜΑΤΙΑ	ΜΙΚΡΟ ΧΩΡΙΟ	41170	info(at)torizoma.gr
ΓΙΑΝΝΟΠΟΥΛΟΣ	ΕΝΟΙΚΙΑΖΟΜΕΝΑ ΔΩΜΑΤΙΑ	ΣΤΕΝΩΜΑ	31170	
ΔΟΥΛΑΒΕΡΗΣ Χ	ΕΝΟΙΚΙΑΖΟΜΕΝΑ ΔΩΜΑΤΙΑ	ΜΕΓΑΛΟ ΧΩΡΙΟ	41148	
ΤΣΩΝΗ ΜΑΡΙΑ	ΕΝΟΙΚΙΑΖΟΜΕΝΑ ΔΩΜΑΤΙΑ	ΜΑΥΡΙΚΗ	22000	
ΜΑΚΚΑ Θ	ΕΝΟΙΚΙΑΖΟΜΕΝΑ ΔΩΜΑΤΙΑ	ΒΙΝΙΑΝΗ	31313	
ΔΡΟΥΓΟΣ-ΔΑΒΑΚΗΣ ΟΕ	ΕΝΟΙΚΙΑΖΟΜΕΝΑ ΔΩΜΑΤΙΑ	ΑΓΙΟΣ ΝΙΚΟΛΑΟΣ	22316	
ΑΠΟΣΤΟΛΟΥ ΘΕΟΔΩΡΑ	ΕΝΟΙΚΙΑΖΟΜΕΝΑ ΔΩΜΑΤΙΑ	ΑΓΙΑ ΤΡΙΑΔΑ	96177	info@4-epoches.gr
ΜΑΝΤΖΙΟΥΤΑΣ Β	ΕΝΟΙΚΙΑΖΟΜΕΝΑ ΔΩΜΑΤΙΑ	ΜΕΓΑΛΟ ΧΩΡΙΟ	41190	info@roomswithview.eu
ΖΙΩΖΑΣ	ΕΝΟΙΚΙΑΖΟΜΕΝΑ ΔΩΜΑΤΙΑ	ΚΛΑΥΣΙ	21327	
ΤΣΑΤΣΑ Δ	ΕΝΟΙΚΙΑΖΟΜΕΝΑ ΔΩΜΑΤΙΑ	ΚΑΡΠΕΝΗΣΙ	25160	
ΠΑΠΑΡΟΪΑΜΗΣ Α	ΕΝΟΙΚΙΑΖΟΜΕΝΑ ΔΩΜΑΤΙΑ	ΚΑΡΠΕΝΗΣΙ	80207	info@chrisandra.gr

ΛΑΠΠΑ Μ	ΕΝΟΙΚΙΑΖΟΜΕΝΑ ΔΩΜΑΤΙΑ	ΚΑΡΠΕΝΗΣΙ	24480	info @ galini-hotel .com
ΓΙΑΝΝΙΩΤΗΣ -ΤΑΣΣΗ Μ	ΕΝΟΙΚΙΑΖΟΜΕΝΑ ΔΩΜΑΤΙΑ	ΚΑΡΠΕΝΗΣΙ	23784	
ΤΑΣΣΙΟΥ ΟΥΡΑΝΙΑ	ΕΝΟΙΚΙΑΖΟΜΕΝΑ ΔΩΜΑΤΙΑ	ΜΙΚΡΟ ΧΩΡΙΟ	41349	
ΔΡΑΚΟΥΛΑΣ Ζ	ΕΝΟΙΚΙΑΖΟΜΕΝΑ ΔΩΜΑΤΙΑ	ΚΛΑΥΣΙ	24803	
ΖΑΡΜΑΚΟΥΠΗΣ	ΕΝΟΙΚΙΑΖΟΜΕΝΑ ΔΩΜΑΤΙΑ	ΚΑΡΠΕΝΗΣΙ	80150	info@semeli.com.gr
ΤΣΟΥΚΑΛΑΣ Δ	ΕΝΟΙΚΙΑΖΟΜΕΝΑ ΔΩΜΑΤΙΑ	ΚΑΡΠΕΝΗΣΙ	24747	
ΓΑΤΗΣ Κ	ΕΝΟΙΚΙΑΖΟΜΕΝΑ ΔΩΜΑΤΙΑ	ΑΓΡΑΦΑ	25857	
ΔΟΥΛΑΒΕΡΗΣ Χ	ΕΝΟΙΚΙΑΖΟΜΕΝΑ ΔΩΜΑΤΙΑ	ΜΕΓΑΛΟ ΧΩΡΙΟ	41148	
ΛΑΝΤΑΒΟΣ Σ	ΕΝΟΙΚΙΑΖΟΜΕΝΑ ΔΩΜΑΤΙΑ	ΑΓΙΟΣ ΝΙΚΟΛΑΟΣ	23428	info@petrinorodo.gr
ΓΙΑΝΝΑΚΟΥ Μ	ΕΝΟΙΚΙΑΖΟΜΕΝΑ ΔΩΜΑΤΙΑ	ΜΕΓΑΛΟ ΧΩΡΙΟ	41479	info@anerada.com.gr
ΓΟΥΛΑ ΔΕΣΠΟΙΝΑ	ΕΝΟΙΚΙΑΖΟΜΕΝΑ ΔΩΜΑΤΙΑ	Δ. ΦΡΑΓΚΙΣΤΑΣ	95365	
ΜΑΡΓΑΡΙΤΗΣ Ν	ΕΝΟΙΚΙΑΖΟΜΕΝΑ	ΚΡΙΚΕΛΛΟ	71093	

	ΔΩΜΑΤΙΑ	ΔΟΜΝΙΣΤΑΣ		
ΠΑΠΑΔΟΠΟΥΛΟΥ	ΕΝΟΙΚΙΑΖΟΜΕΝΑ ΔΩΜΑΤΙΑ	ΔΟΜΝΙΣΤΑ	92201	
ΓΕΝΙΤΣΑΡΟΠΟΥΛΟΣ	ΕΝΟΙΚΙΑΖΟΜΕΝΑ ΔΩΜΑΤΙΑ	ΒΟΥΤΥΡΟ	25835	
ΠΑΠΑΔΗΜΟΣ	ΕΝΟΙΚΙΑΖΟΜΕΝΑ ΔΩΜΑΤΙΑ	ΑΣΠΡΟΠΟΤΑΜΟΣ	97130	
ΤΟΥΦΕΚΟΥΛΑΣ	ΕΝΟΙΚΙΑΖΟΜΕΝΑ ΔΩΜΑΤΙΑ	ΝΕΟΧΩΡΙ ΦΡΑΓΚΙΣΤΑΣ	56189	
ΙΣΑΡΗ ΜΥΡΤΩ	ΕΝΟΙΚΙΑΖΟΜΕΝΑ ΔΩΜΑΤΙΑ	ΚΡΙΚΕΛΟ ΔΟΜΝΙΣΤΑΣ	71160	info@7ouranoi.gr
ΞΕΝ. ΕΠΙΧ. ΚΑΤΣΑΡΗ	ΞΕΝΟΔΟΧΕΙΟ	ΚΑΡΠΕΝΗΣΙ	80330-80331	
ΤΖΑΒΕΛΗ ΣΤΑΥΡΟΥΛΑ	ΞΕΝΟΔΟΧΕΙΟ	ΜΙΚΡΟ ΧΩΡΙΟ	41221	
ΚΟΚΟΣΗΣ ΓΕΩΡΓΙΟΣ	ΞΕΝΟΔΟΧΕΙΟ	ΠΡΟΥΣΣΟΣ	80813	
ΚΑΛΤΣΗ ΝΟΥΛΑ	ΞΕΝΟΔΟΧΕΙΟ	ΦΟΥΡΝΑ	51600	
ΚΑΠΟΥΛΑΣ Κ	ΞΕΝΟΔΟΧΕΙΟ	ΚΑΡΠΕΝΗΣΙ	23132	
ΜΑΡΙΑ ΤΑΚΗ	ΞΕΝΟΔΟΧΕΙΟ	ΚΑΡΠΕΝΗΣΙ	25001	info@hotelapollonion.gr
ΓΕΝΙΤΣΑΡΟΠΟΥΛΟΣ ΚΑΙΣ ΙΑ	ΞΕΝΟΔΟΧΕΙΟ	ΒΟΥΤΥΡΟ	25835	info@villavirginia.gr
ΓΕΝΙΤΣΑΡΟΠΟΥΛΟΣ ΚΑΙΣ ΙΑ	ΞΕΝΟΔΟΧΕΙΟ	ΒΟΥΤΥΡΟ		info@villavirginia.gr

ΛΑΠΠΑΣ ΑΝΑΓΝΩΣΤΙΔΗΣ	ΞΕΝΟΔΟΧΕΙΟ	ΚΑΡΠΕΝΗΣΙ	22914	info @ galini-hotel dot com
ΓΙΑΝΝΟΥΛΑ ΦΟΥΚΑ	ΞΕΝΟΔΟΧΕΙΟ	ΔΟΜΝΙΣΤΑ	92228	
ΜΑΝΤΖΟΥΦΑΣ ΑΕ	ΞΕΝΟΔΟΧΕΙΟ	ΚΑΡΠΕΝΗΣΙ	22465	elvetia@elvetiahotel.gr
ΠΑΠΑΗΛΙΑΣ ΚΕΛΕΣΙΔΗΣ	ΞΕΝΟΔΟΧΕΙΟ	ΜΙΚΡΟ ΧΩΡΙΟ	41570	info@hellascountry.gr
ΚΑΤΣΑΡΗΣ	ΞΕΝΟΔΟΧΕΙΟ	ΚΑΡΠΕΝΗΣΙ	22131	http://www.lecadin.gr/el/reservations@lecadin.gr
ΠΑΠΑΣΤΕΛΙΑΝΟΣ	ΞΕΝΟΔΟΧΕΙΟ	ΚΑΤΩ ΜΕΣΟΧΩΡΙ	80702	lykvilla@otenet.gr?subject=Request%20Information
ΜΑΚΚΑΣ	ΞΕΝΟΔΟΧΕΙΟ	ΚΡΕΝΤΗ	31350	
ΘΕΟΔΩΡΟΥ	ΞΕΝΟΔΟΧΕΙΟ	ΓΡΑΝΙΤΣΑ	61258	panoramagranitsa@gmail.com
ΤΣΙΝΙΑΣ	ΞΕΝΟΔΟΧΕΙΟ	ΜΙΚΡΟ ΧΩΡΙΟ	41221	info@merses.gr
ΝΙΚ. ΤΑΚΗΣ	ΞΕΝΟΔΟΧΕΙΟ	ΚΑΡΠΕΝΗΣΙ	80700	info@anesis.gr
ΤΡΙΑΝΤΑΦΥΛΛΟΥ ΑΕ	ΞΕΝΟΔΟΧΕΙΟ	ΓΩΡΓΙΑΝΑΔΕΣ	21545	info@koniskos.gr
ΚΑΡΔΗ ΚΑΙ ΣΙΑ	ΞΕΝΟΔΟΧΕΙΟ	ΚΑΡΠΕΝΗΣΙ	25578	info@melegos.gr
ΣΑΚΕΛΑΡΙΟΥ ΟΕ	ΞΕΝΟΔΟΧΕΙΟ	ΚΑΡΠΕΝΗΣΙ	89008	info@selestina.gr'
ΛΑΠΠΑΣ ΑΕ	ΞΕΝΟΔΟΧΕΙΟ	ΚΟΡΥΣΧΑΔΕΣ	22441	info@oriades.com.gr
ΔΗΜΗΤΡΑΚΟΠΟΥΛΟΥ	ΞΕΝΟΔΟΧΕΙΟ	ΚΑΡΠΕΝΗΣΙ	24614	info@ninemia.gr
ΒΑΡΣΑΒΑΣ	ΞΕΝΟΔΟΧΕΙΟ	ΜΕΓΑΛΟ ΧΩΡΙΟ	41155	info@forest-suites.gr
ΖΗΝΕΛΗ ΟΕ	ΞΕΝΟΔΟΧΕΙΟ	ΜΕΓΑΛΟ ΧΩΡΙΟ	41100	info@arhontopetra.gr
ΛΑΠΠΑ ΕΥΑΓΓΕΛΙΑ ΚΑΙ ΚΩΝ/ΝΟΣ	ΞΕΝΟΔΟΧΕΙΟ	ΤΣΟΥΚΑ ΚΑΡΠΕΝΗΣΙΟΥ	25646	info@margit.gr

ΠΑΝΑΡΑ Θ	ΞΕΝΟΔΟΧΕΙΟ	ΜΕΓΑΛΟ ΧΩΡΙΟ	41118	info@mesostrati.gr
ΦΑΡΜΑΚΗΣ Γ	ΞΕΝΟΔΟΧΕΙΟ	ΑΜΠΛΑΣ ΚΑΡΠΕΝΗΣΙ	21112	info@oniro Petra.gr
ΟΡΕΙΝΑ ΔΡΩΜΕΝΑ	ΞΕΝΟΔΟΧΕΙΟ	ΜΥΡΙΚΙ ΚΑΡΠΕΝΗΣΙ	21221	kedros69@otenet.gr
ΠΗΓΑΣΟΣ ΑΕ	ΞΕΝΟΔΟΧΕΙΟ	ΠΛΑΤΑΝΙΑ ΠΟΤΑΜΙΑΣ	41131	info@dryashotel.gr
ΧΟΝΔΡΟΣ Κ	ΞΕΝΟΔΟΧΕΙΟ	ΚΑΡΠΕΝΗΣΙ	89100-7	info@avarishotel.gr
ΜΟΝΤΑΝΑ ΞΕΝ. ΕΠΙΧ	ΞΕΝΟΔΟΧΕΙΟ	ΚΑΡΠΕΝΗΣΙ	80400-7	montana@otenet.gr
ASTRO.GR	ΠΑΡΑΔΟΣΙΑΚΟ ΚΑΤΑΛΥΜΑ	ΚΟΡΥΣΧΑΔΕΣ	25051	
ΞΕΝ. ΕΠΙΧ. ΚΟΡΥΣΧΑΔΕΣ	ΠΑΡΑΔΟΣΙΑΚΟ ΚΑΤΑΛΥΜΑ	ΚΟΡΥΣΧΑΔΕΣ	25102	korys@otenet.gr
ΝΙΚΟΠΟΥΛΟΣ ΕΠΕ	ΠΑΡΑΔΟΣΙΑΚΟ ΚΑΤΑΛΥΜΑ	ΒΟΥΤΥΡΟ	80909	info@amadryades.gr
ΚΡΙΤΣΕΛΗΣ Α.	ΠΑΡΑΔΟΣΙΑΚΟ ΚΑΤΑΛΥΜΑ	ΚΟΡΥΣΧΑΔΕΣ	22240	
ΔΡΟΣΟΣ Α	ΠΑΡΑΔΟΣΙΑΚΟ ΚΑΤΑΛΥΜΑ	ΚΟΡΥΣΧΑΔΕΣ	21121	korys@otenet.gr
ΛΕΡΗΣ & ΤΣΙΤΟΥΝΗ ΟΕ	ΠΑΡΑΔΟΣΙΑΚΟ ΚΑΤΑΛΥΜΑ	ΦΙΔΑΚΙΑ ΚΑΡΠΕΝΗΣΙΟΥ	24554	
ΣΚΟΥΤΕΛΑΣ ΕΥ	ΠΑΡΑΔΟΣΙΑΚΟ ΚΑΤΑΛΥΜΑ	ΜΑΡΑΘΙΑΣ ΦΡΑΓΚΙΣΤΑΣ	31441	info@maratheatowerhotel.gr
ΜΑΚΡΗ ΕΛΕΝΗ	ΞΕΝΟΔΟΧΕΙΟ	ΔΥΤ. ΦΡΑΓΚΙΣΤΑ	95321	

	ΑΙΑΚΤΕΡΙΝΗ ΚΟΚΚΙΝΟΥ	ΞΕΝΟΔΟΧΕΙΟ	21122	m.protopsalti@yahoo.gr
ΑΒΑΡΙΣ		ΚΑΡΠΕΝΗΣΙ	89100	info@avarishotel.gr
ΑΝΕΣΙΣ		ΚΑΡΠΕΝΗΣΙ	80700	info@anesis.gr
ΑΠΟΛΛΩΝΙΟΝ		ΚΑΡΠΕΝΗΣΙ	25001	info@hotelapollonion.gr
ΒΙΛΛΑ ΒΙΡΓΙΝΙΑ		ΒΟΥΤΥΡΟ	25133	info@villavirginia.gr
ΒΙΛΛΑ ΒΙΡΓΙΝΙΑ II		ΒΟΥΤΥΡΟ	80300	info@villavirginia.gr
ΓΑΛΗΝΗ		ΚΑΡΠΕΝΗΣΙ	22914	info@galini-hotel.com
ΔΡΥΑΣ		ΜΕΓ. ΧΩΡΙΟ	41131	drias@otenet.gr
ΕΛΒΕΤΙΑ		ΚΑΡΠΕΝΗΣΙ	22465	elvetia@elvetiahotel.gr
ΕΛΛΑΣ ΚΑΟΥΝΤΡΙ		ΜΙΚΡΟ ΧΩΡΙΟ	41570	info@hellascountry.gr
ΛΕΚΑΝΤΙΝ		ΚΑΡΠΕΝΗΣΙ	22131	info@lecadin.gr
ΛΕΥΚΟ ΟΡΟΣ		ΚΑΡΠΕΝΗΣΙ	80330	hmb@otenet.gr
ΜΑΚΚΑΣ		ΚΡΕΝΤΗ	31350	
ΜΟΝΤΑΝΑ				
ΑΝΑΤΟΛΗ		ΚΟΡΥΣΧΑΔΕΣ	25102	korys@otenet.gr
ΚΥΚΛΑΜΙΝΟ		ΚΟΡΥΣΧΑΔΕΣ	21101	korys@otenet.gr
ΩΡΕΙΑΔΕΣ		ΚΟΡΥΣΧΑΔΕΣ	25400	info@oriades.com.gr
ΟΛΑΝΤ ΙΝ		ΚΟΡΥΣΧΑΔΕΣ	25102	avgi_z@yahoo.gr
ΑΓΡΙΑ ΟΜΟΡΦΙΑ		ΦΟΥΡΝΑ	51600	ksenonasfournas@gmail.com

ΑΜΑΔΡΥΑΔΕΣ	ΒΟΥΤΥΡΟ	80909	info@amadryades.gr
ΑΡΧΟΝΤΟΠΕΤΡΑ	ΜΕΓ. ΧΩΡΙΟ	41100	info@arhontopetra.gr
ΚΕΔΡΟΣ	ΜΥΡΙΚΙ	21221	kedros69@otenet.gr
ΟΝΕΙΡΟΠΕΤΡΑ	ΚΑΡΠΕΝΗΣΙ	21112	info@oniropetra.gr
ΣΕΛΕΣΤΙΝΑ	ΚΑΡΠΕΝΗΣΙ	89008	info@selestina.gr
ΕΒΗΛΙΟΝ	ΚΑΡΠΕΝΗΣΙ	25555	evilion.village@gmail.com
ΚΑΣΤΑΝΕΑ	ΑΓ. ΝΙΚΟΛΑΟΣ	21210	info@kastanea.gr
ΚΩΝΙΣΚΟΣ	ΓΟΡΓΙΑΝΑΔΕΣ	21545	info@koniskos.gr
ΛΥΚΟΥΡΕΣΙ	ΚΑΡΠΕΝΗΣΙ	80702	lykvilla@otenet.gr
ΜΑΡΓΚΙΤ	ΚΑΡΠΕΝΗΣΙ	25616	info@margit.gr
ΜΕΛΕΓΟΣ	ΚΑΡΠΕΝΗΣΙ	25578	info@melegos.gr
ΜΕΡΣΕΣ	ΜΙΚΡΟ ΧΩΡΙΟ	41444	info@merses.gr
ΜΕΣΟΣΤΡΑΤΙ	ΜΕΓ. ΧΩΡΙΟ	41118	info@mesostrati.gr
ΝΗΜΕΜΙΑ	ΚΑΡΠΕΝΗΣΙ	24614	info@ninemia.gr
ΟΙΧΑΛΙΑ	ΦΙΔΑΚΙΑ	24554	oihalia@fidakia.gr
ΠΑΝΟΡΑΜΑ	ΓΡΑΝΙΤΣΑ	61258	panoramagranitsa@gmail.com
ΠΥΡΓΟΣ ΤΟΥ ΜΑΡΑΘΙΑ	ΜΑΡΑΘΙΑΣ	31441	eskout@gmail.com
ΦΟΡΕΣΤ	ΜΕΓ. ΧΩΡΙΟ	41155	info@forest-suites.gr

ΧΕΛΙΔΟΝΑ	ΜΙΚΡΟ ΧΩΡΙΟ	41221	
ΙΜΟΣΙΟΝΣ	ΒΟΥΤΥΡΟ	25725	info@emotions.com.gr
ΑΓΑΘΙΔΗΣ	ΠΡΟΥΣΣΟΣ	80813	
ΑΛΕΞΑΝΔΡΑ	ΚΑΡΠΕΝΗΣΙ	24132	alexadra@otenet.gr
ΕΛΑΤΟΣ	ΔΟΜΝΙΣΤΑ	92228	

ΚΑΤΑΛΥΜΑΤΑ - ΞΕΝΟΔΟΧΕΙΑ ΑΓΡΑΦΩΝ

ΟΝΟΜΑΣΙΑ	ΙΔΙΟΚΤΗΤΗΣ	ΕΙΔΟΣ	ΠΕΡΙΟΧΗ	ΤΗΛΕΦΩΝΟ	Email
ΚΩΣΤΑΣ ΓΑΤΗΣ	ΚΩΝΣΤΑΝΤΙΝΟΣ ΓΑΤΗΣ	ΞΕΝΩΝΑΣ	ΑΓΡΑΦΩΝ	2237093220	
ΚΥΡΑ ΝΙΚΗ	ΚΩΝΣΤΑΝΤΙΝΟΣ ΚΟΜΠΟΓΙΑΝΝΗΣ	ΞΕΝΩΝΑΣ	ΑΓΡΑΦΩΝ	22370- 93209/25648 - 6972136065	http://kyra-niki.gr/cms/
Ο ΠΥΡΓΟΣ ΤΩΝ ΑΓΡΑΦΩΝ	ΚΙΤΣΙΟΣ ΓΕΩΡΓΙΟΣ	ΞΕΝΩΝΑΣ	ΑΓΡΑΦΩΝ		http://www.pyrgosagrafa.gr/
ΤΟ ΚΟΝΑΚΙ	ΚΩΣΤΟΠΟΥΛΟΥ ΟΥΡΑΝΙΑ	ΞΕΝΩΝΑΣ	ΑΝ. ΦΡΑΓΚΙΣΤΑΣ	2237095231 - 6977960232	http://www.booking.com/hotel/gr/to-konaki.el.html
ΤΟ ΣΠΙΤΙΚΟ ΤΗΣ ΚΥΡΑ ΣΤΕΛΛΑΣ	ΖΩΗ ΣΟΥΛΙΩΤΗ	ΞΕΝΩΝΑΣ	ΑΝ. ΦΡΑΓΚΙΣΤΑΣ	2237095332 - 2107212782- 6978772624	zouisoulioti@gmail.com
ΤΑ ΔΥΟ ΑΛΩΝΙΑ	ΠΑΠΑΔΟΠΟΥΛΟΥ ΕΛΙΣΑΒΕΤ	ΞΕΝΩΝΑΣ	ΑΝ. ΦΡΑΓΚΙΣΤΑΣ	2237095290	http://www.2alonia.gr/
ΣΤΑΘΟΠΟΥΛΟΣ	ΣΤΑΘΟΠΟΥΛΟΣ ΗΛΙΑΣ	ΞΕΝΩΝΑΣ	ΑΝ. ΦΡΑΓΚΙΣΤΑΣ	2237095495	

ΤΟ ΠΑΝΟΡΑΜΑ	ΚΩΝΣΤΑΝΤΙΝΟΣ ΘΕΟΔΩΡΟΥ	ΞΕΝΩΝΑΣ	ΓΡΑΝΙΤΣΑΣ	
ΝΕΟ! ΘΑ ΛΕΙΤΟΥΡΓΕΙ ΑΠΟ ΤΟ ΚΑΛΟΚΑΙΡΙ	ΣΩΤΗΡΙΑ ΚΑΡΔΑΜΠΙΚΗ	ΞΕΝΩΝΑΣ	ΓΡΑΝΙΤΣΑΣ	
	ΔΕΝ ΛΕΙΤΟΥΡΓΕΙ	ΔΗΜΟΤΙΚΟΣ ΞΕΝΩΝΑΣ	ΔΥΤ. ΦΡΑΓΚΙΣΤΑΣ	
	ΜΠΙΚΑΣ ΚΩΝΣΤΑΝΤΙΝΟΣ	ΕΝΟΙΚΙΑΖΟΜΕΝΑ ΔΩΜΑΤΙΑ	ΔΥΤ. ΦΡΑΓΚΙΣΤΑΣ	
	ΚΑΚΙΩΡΗΣ ΣΕΡΑΦΕΙΜ	ΕΝΟΙΚΙΑΖΟΜΕΝΑ ΔΩΜΑΤΙΑ	ΔΥΤ. ΦΡΑΓΚΙΣΤΑΣ	2237095106
	ΚΩΝΣΤΑΝΤΙΝΟΣ ΠΑΠΑΝΙΚΑΣ	ΕΝΟΙΚΙΑΖΟΜΕΝΑ ΔΩΜΑΤΙΑ	ΔΥΤ. ΦΡΑΓΚΙΣΤΑΣ	
	ΣΕΡΑΦΕΙΜ ΜΑΚΚΑΣ	ΕΝΟΙΚΙΑΖΟΜΕΝΑ ΔΩΜΑΤΙΑ	ΔΥΤ. ΦΡΑΓΚΙΣΤΑΣ	
	ΦΛΕΓΚΑΣ ΙΩΑΝΝΗΣ	ΕΝΟΙΚΙΑΖΟΜΕΝΑ ΔΩΜΑΤΙΑ	ΔΥΤ. ΦΡΑΓΚΙΣΤΑΣ	
	ΚΡΙΚΩΝΗ ΝΕΡΑΤΖΟΥΛΑ	ΕΝΟΙΚΙΑΖΟΜΕΝΑ ΔΩΜΑΤΙΑ	ΔΥΤ. ΦΡΑΓΚΙΣΤΑΣ	
	ΝΤΑΛΛΑΣ ΙΩΑΝΝΗΣ	ΕΝΟΙΚΙΑΖΟΜΕΝΑ ΔΩΜΑΤΙΑ	ΔΥΤ. ΦΡΑΓΚΙΣΤΑΣ	
Ο ΠΛΑΤΑΝΟΣ	ΚΟΛΟΚΥΘΑΣ ΚΩΝΣΤΑΝΤΙΝΟΣ	ΞΕΝΩΝΑΣ	ΔΥΤ. ΦΡΑΓΚΙΣΤΑΣ	

ΤΟ ΠΑΝΟΡΑΜΑ	ΓΑΝΤΖΟΥΔΗ ΠΑΝΑΓΙΩΤΑ	ΞΕΝΩΝΑΣ	ΕΠΙΝΙΑΝΩΝ	22370-93212 - 6972330058	http://www.topanorama.gr/
HOTEL ΜΑΚΚΑΣ	ΓΙΩΡΓΟΣ ΜΑΚΚΑΣ	ΑΓΡΟΤΟΥΡΙΣΤΙΚΟΣ ΞΕΝΩΝΑΣ	ΟΙΚΙΣΜΟΣ ΚΡΕΝΤΗ	6978339443- 2237031350	hotelmakkas@yahoo.gr
	ΘΕΟΔΩΡΑ ΜΑΚΚΑ	ΕΝΟΙΚΙΑΖΟΜΕΝΑ ΔΩΜΑΤΙΑ	ΟΙΚΙΣΜΟΣ ΚΡΕΝΤΗ		
	ΠΑΠΑΔΗΜΟΥ ΣΤΑΥΡΟΥΛΑ	ΞΕΝΩΝΑΣ	ΡΑΠΤΟΠΟΥΛΟΥ	2237097100	
	ΠΑΠΑΔΗΜΟΣ ΒΑΣΙΛΕΙΟΣ	ΞΕΝΩΝΑΣ	ΡΑΠΤΟΠΟΥΛΟΥ	2237097320	

ΚΑΤΑΛΥΜΑΤΑ - ΞΕΝΟΔΟΧΕΙΑ Π.Ε. ΦΘΙΩΤΙΔΑΣ**ΔΗΜΟΣ ΛΑΜΙΑΣ**

ΟΝΟΜΑΣΙΑ	ΙΔΙΟΚΤΗΤΗΣ	ΕΙΔΟΣ	ΠΕΡΙΟΧΗ	ΤΗΛΕΦΩΝΟ	Email
ΑΜΕΡΙΚΑ	ΦΟΥΡΛΙΑΣ ΠΑΝΑΓΙΩΤΗΣ	ΞΕΝΟΔΟΧΕΙΟ	ΛΑΜΙΑ	22310 26765	
ΔΙΑΝΑ	ΚΩΝΣΤΑΝΤΕΛΟΣ ΓΙΩΡΓΟΣ	ΞΕΝΟΔΟΧΕΙΟ	ΛΑΜΙΑ		
ΘΕΡΜΟΠΥΛΛΙ	ΠΙΠΕΡΑΚΗ	ΞΕΝΟΔΟΧΕΙΟ	ΛΑΜΙΑ	22310 21366	zoi-taki@otenet.gr
ΝΕΟΝ ΑΣΤΡΟΝ	ΜΠΟΥΚΑΣ	ΞΕΝΟΔΟΧΕΙΟ	ΛΑΜΙΑ	2231026245	info[at]neonastron.gr

	ΧΑΡΑΛΑΜΠΟΣ				
ΑΠΟΛΛΩΝΕΙΟΝ	ΠΑΠΑΓΕΩΡΓΙΟΥ ΧΡΗΣΤΟΣ	ΞΕΝΟΔΟΧΕΙΟ	ΛΑΜΙΑ	2231022668	
ΔΕΛΤΑ	ΓΕΩΡΓΟΥΣΗΣ ΤΣΑΝΤΑΛΗΣ ΚΑΙ ΣΙΑ	ΞΕΝΟΔΟΧΕΙΟ	ΛΑΜΙΑ	2231021600/2	
ΑΘΗΝΑ	ΑΦΟΙ ΑΝΤΖΟΥΛΗ &ΚΥΡΙΤΣΗΣ ΟΕ	ΞΕΝΟΔΟΧΕΙΟ	ΛΑΜΙΑ	2231020700	lamiahotelathina@yahoo.gr
ΕΛΕΝΑ	ΞΥΔΙΑ ΑΕ	ΞΕΝΟΔΟΧΕΙΟ	ΛΑΜΙΑ	2231025025	elena@hit360.com
ΣΑΜΑΡΑΣ	ΣΑΜΑΡΑΣ ΑΕ	ΞΕΝΟΔΟΧΕΙΟ	ΛΑΜΙΑ	2231028971	h-samaras@otenet.gr
ΦΘΙΑ	ΟΙΚΟΝΟΜΟΥ ΑΕ	ΞΕΝΟΔΟΧΕΙΟ	ΛΑΜΙΑ	2235053111	fthia-hot@otenet.gr
ΓΟΡΓΟΠΟΤΑΜΟΣ	ΣΠΥΡΟΣ ΤΕΜΠΕΛΗΣ ΑΕ	ΞΕΝΟΔΟΧΕΙΟ	ΓΟΡΓΟΠΟΤΑΜΟΣ	2231081326	
-	ΧΡΙΣΤΟΠΟΥΛΟΣ ΓΕΩΡΓΙΟΣ	ΞΕΝΟΔΟΧΕΙΟ	ΘΕΡΜΟΠΥΛΕΣ	2231093307	
-	ΣΑΛΤΑ ΓΕΩΡΓΙΑ	ΞΕΝΟΔΟΧΕΙΟ	ΘΕΡΜΟΠΥΛΕΣ	2231093578	
-	ΜΑΥΡΟΓΙΑΝΝΑΚΗ ΚΩΝ/ΝΑ	ΞΕΝΟΔΟΧΕΙΟ	ΘΕΡΜΟΠΥΛΕΣ	22310 93884	
ΚΑΤΕΡΙΝΑ	ΑΦΕΣ ΓΕΡΟΝΙΚΟΛΟΥ ΑΕ	ΞΕΝΟΔΟΧΕΙΟ	ΠΑΥΛΙΑΝΗ	2231083009	
ΑΝΑΣΤΑΣΙΟΥ ΠΑΝΑΓΙΩΤΗΣ	ΑΝΑΣΤΑΣΙΟΥ ΠΑΝΑΓΙΩΤΗΣ	ΞΕΝΟΔΟΧΕΙΟ	ΚΑΤΩΠΑΥΛΙΑΝΗ	2231083111	
ΔΗΜΟΣ ΥΠΑΤΗ					
ΟΝΟΜΑΣΙΑ	ΙΔΙΟΚΤΗΤΗΣ	ΕΙΔΟΣ	ΠΕΡΙΟΧΗ	ΤΗΛΕΦΩΝΟ	Email

ΑΚΡΟΠΟΛ	ΑΠΟΣΤΟΛΟΣ ΚΑΙ ΒΑΣΙΛΙΚΗ ΑΛΕΞΑΚΗ	ΞΕΝΟΔΟΧΕΙΟ	ΛΟΥΤΡΑ ΥΠΑΤΗΣ	2231059513
ΔΙΑΝΑ	ΣΚΟΥΡΑΣ	ΞΕΝΟΔΟΧΕΙΟ	ΛΟΥΤΡΑ ΥΠΑΤΗΣ	2231059529
ΛΑΙΝΑΣ	ΠΑΠΠΗ ΓΕΩΡΓΙΑ	ΞΕΝΟΔΟΧΕΙΟ	ΛΟΥΤΡΑ ΥΠΑΤΗΣ	
ΠΑΝΘΕΟΝ	ΒΑΡΔΑΚΗ ΚΡΙΚΖΩΝΗ	ΞΕΝΟΔΟΧΕΙΟ	ΛΟΥΤΡΑ ΥΠΑΤΗΣ	2231059552
ΑΓΓΕΛΗΣ	ΙΩΑΝΝΑ ΑΓΓΕΛΗ	ΞΕΝΟΔΟΧΕΙΟ	ΛΟΥΤΡΑ ΥΠΑΤΗΣ	2231059531
ΑΙΓΛΗ	ΣΤΑΜΑΤΗΣ ΕΥΑΓΓΕΛΟΣ ΚΑΙ ΔΗΜΗΤΡΙΟΣ	ΞΕΝΟΔΟΧΕΙΟ	ΛΟΥΤΡΑ ΥΠΑΤΗΣ	22310 59553
ΑΛΕΞΑΚΗΣ	ΙΟΥΛΙΑ ΚΑΙ ΣΟΦΙΑ ΑΛΕΞΑΚΗ	ΞΕΝΟΔΟΧΕΙΟ	ΛΟΥΤΡΑ ΥΠΑΤΗΣ	2231059380
ΑΛΦΑ	ΘΕΟΣ -ΑΥΓΙΚΟΣ	ΞΕΝΟΔΟΧΕΙΟ	ΛΟΥΤΡΑ ΥΠΑΤΗΣ	2231059507
ΑΝΟΙΞΙΣ	ΧΟΝΔΡΑΛΗΣ	ΞΕΝΟΔΟΧΕΙΟ	ΛΟΥΤΡΑ ΥΠΑΤΗΣ	2231059567
ΑΣΤΡΟΝ	ΚΙΑΧΤΥΠΗΣ - ΠΑΠΑΣΤΑΜΑΤΗΣ	ΞΕΝΟΔΟΧΕΙΟ	ΛΟΥΤΡΑ ΥΠΑΤΗΣ	2231059595
ΓΑΛΑΞΙΑΣ	ΚΩΝ.ΝΑ ΨΩΡΟΓΙΑΝΝΗ	ΞΕΝΟΔΟΧΕΙΟ	ΛΟΥΤΡΑ ΥΠΑΤΗΣ	2231059747
ΕΛΛΑΣ	ΑΙΚΑΤΕΡΙΝΗ ΓΚΙΑΤΗ	ΞΕΝΟΔΟΧΕΙΟ	ΛΟΥΤΡΑ ΥΠΑΤΗΣ	2231059545
ΈΝΑ	ΑΕ ΣΑΜΠΑΝΗΣ	ΞΕΝΟΔΟΧΕΙΟ	ΛΟΥΤΡΑ ΥΠΑΤΗΣ	222310 59108
ΕΡΜΗΣ	ΨΩΡΟΓΙΑΝΝΗ ΣΠΥΡΙΔΟΥΛΑ	ΞΕΝΟΔΟΧΕΙΟ	ΛΟΥΤΡΑ ΥΠΑΤΗΣ	2231059250

ΕΣΠΕΡΙΑ	ΚΥΡΙΣΚΗ ΨΑΡΟΓΙΑΝΝΗ	ΞΕΝΟΔΟΧΕΙΟ	ΛΟΥΤΡΑ ΥΠΑΤΗΣ	2231059650
ΛΑΜΨΗ	ΙΩΑΝΝΑ ΚΑΡΒΕΛΗ	ΞΕΝΟΔΟΧΕΙΟ	ΛΟΥΤΡΑ ΥΠΑΤΗΣ	2231059767
ΛΟΥΞ	ΕΛΕΝΗ ΑΛΕΞΑΚΗ	ΞΕΝΟΔΟΧΕΙΟ	ΛΟΥΤΡΑ ΥΠΑΤΗΣ	2231059551
ΟΙΤΗ	ΓΚΛΕΤΣΟΣ ΓΕΩΡΓΙΟΣ	ΞΕΝΟΔΟΧΕΙΟ	ΛΟΥΤΡΑ ΥΠΑΤΗΣ	22310 59525
ΠΑΡΝΑΣΣΟΣ	ΓΚΙΑΤΗΣ ΠΑΡΝΑΣΣΟΣ	ΞΕΝΟΔΟΧΕΙΟ	ΛΟΥΤΡΑ ΥΠΑΤΗΣ	22310 59523
ΠΡΙΓΚΗΠΙΚΟ	ΜΑΤΣΟΥΚΑΣ ΒΑΙΟΣ	ΞΕΝΟΔΟΧΕΙΟ	ΛΟΥΤΡΑ ΥΠΑΤΗΣ	2231059312
ΡΕΞ	ΠΟΛΙΤΗ ΑΘΑΝΑΣΙΟΣ	ΞΕΝΟΔΟΧΕΙΟ	ΛΟΥΤΡΑ ΥΠΑΤΗΣ	2231059313
ΡΕΞ ΧΑΣΙΩΤΗ	ΧΑΣΙΩΤΟΥ ΙΩΑΝΝΑ	ΞΕΝΟΔΟΧΕΙΟ	ΛΟΥΤΡΑ ΥΠΑΤΗΣ	2231059308
ΤΟ ΝΕΟΝ	ΑΘΑΝΑΣΙΑ ΓΚΙΑΤΗ	ΞΕΝΟΔΟΧΕΙΟ	ΛΟΥΤΡΑ ΥΠΑΤΗΣ	2231059758
ΥΓΕΙΑ	ΓΕΩΡΓΙΟΣ ΨΑΡΟΓΙΑΝΝΗΣ	ΞΕΝΟΔΟΧΕΙΟ	ΛΟΥΤΡΑ ΥΠΑΤΗΣ	2231059290
ΦΘΙΩΤΙΣ	ΠΑΠΑΣΤΑΜΑΤΗ ΒΑΣΙΛΙΚΗ	ΞΕΝΟΔΟΧΕΙΟ	ΛΟΥΤΡΑ ΥΠΑΤΗΣ	2231059627
ΦΙΛΟΞΕΝΕΙΑ ΜΑΡΙΑΣ	ΜΑΤΣΟΥΚΑ ΓΕΩΡΓΙΑ	ΞΕΝΟΔΟΧΕΙΟ	ΛΟΥΤΡΑ ΥΠΑΤΗΣ	2231059312
ΞΕΝΙΑ	ΔΑΣΚΑΛΑΚΗ ΧΟΝΔΡΟΣ ΚΑΙ ΣΙΑ ΟΕ	ΞΕΝΟΔΟΧΕΙΟ	ΛΟΥΤΡΑ ΥΠΑΤΗΣ	2231059510
ΑΝΤΩΝΙΟΥ ΔΗΜΗΤΡΙΟΣ	ΑΝΤΩΝΙΟΥ ΔΗΜΗΤΡΙΟΣ	ΞΕΝΟΔΟΧΕΙΟ	ΛΟΥΤΡΑ ΥΠΑΤΗΣ	22310 59588
ΨΩΡΟΓΙΑΝΝΗΣ ΣΠΥΡΟΣ	ΨΩΡΟΓΙΑΝΝΗΣ ΣΠΥΡΟΣ	ΞΕΝΟΔΟΧΕΙΟ	ΛΟΥΤΡΑ ΥΠΑΤΗΣ	2231059016

-	ΨΩΡΟΓΙΑΝΝΗ ANNA	ΞΕΝΟΔΟΧΕΙΟ	ΛΟΥΤΡΑ ΥΠΑΤΗΣ	22310 59556
-	ΖΑΡΚΑΔΑΣ ΑΝΑΣΤΑΣΙΟΣ	ΞΕΝΟΔΟΧΕΙΟ	ΛΟΥΤΡΑ ΥΠΑΤΗΣ	2231059270
ΦΙΛΟΞΕΝΙΑ ΑΘΑΝΑΣΙΑΣ	ΑΘΑΝΑΣΙΑ ΚΩΣΤΗ	ΞΕΝΟΔΟΧΕΙΟ	ΛΟΥΤΡΑ ΥΠΑΤΗΣ	22310 59243
ΠΑΝΟΡΑΜΑ	ΝΙΚΟΛΑΟΣ ΖΑΓΚΑΝΑΣ	ΞΕΝΟΔΟΧΕΙΟ	ΥΠΑΤΗ	22310 98222

ΔΗΜΟΣ ΚΑΜΕΝΩΝ ΒΟΥΡΛΩΝ

ΟΝΟΜΑΣΙΑ	ΙΔΙΟΚΤΗΤΗΣ	ΕΙΔΟΣ	ΠΕΡΙΟΧΗ	ΤΗΛΕΦΩΝΟ	Email
ΑΙΓΛΗ	ΝΙΚΟΛΑΟΣ ΤΣΑΡΑΣ	ΞΕΝΟΔΟΧΕΙΟ	ΚΑΜΕΝΑ ΒΟΥΡΛΑ	222350 22344	
ΑΛΕΞΑΝΔΡΟΣ	ΠΕΝΤΑΛΙΟΣ ΑΛΕΞΑΝΔΡΟΣ	ΞΕΝΟΔΟΧΕΙΟ	ΚΑΜΕΝΑ ΒΟΥΡΛΑ	22350 22446	
ΓΕΩΡΓΙΑ	ΚΟΥΤΣΑΦΤΗΣ ΓΙΩΡΓΟΣ	ΞΕΝΟΔΟΧΕΙΟ	ΚΑΜΕΝΑ ΒΟΥΡΛΑ	2235022424	
ΔΙΟΝΥΣΟΣ	ΤΣΙΤΣΙΠΑ ΚΡΥΣΤΑΛΛΩ	ΞΕΝΟΔΟΧΕΙΟ	ΚΑΜΕΝΑ ΒΟΥΡΛΑ		
ΔΩΔΩΝΗ	ΛΟΥΣΗΣ	ΞΕΝΟΔΟΧΕΙΟ	ΚΑΜΕΝΑ ΒΟΥΡΛΑ	22350 22376	
ΘΑΛΕΙΑ	ΤΣΑΚΑΛΟΥ ΘΑΛΕΙΑ	ΞΕΝΟΔΟΧΕΙΟ	ΚΑΜΕΝΑ ΒΟΥΡΛΑ	2235022356	
ΛΗΔΑ	ΠΕΝΤΑΛΙΟΣ ΑΝΣΤΑΣΙΟΣ	ΞΕΝΟΔΟΧΕΙΟ	ΚΑΜΕΝΑ ΒΟΥΡΛΑ	22350 22267	
ΜΑΡΒΗ	ΜΙΧΑΛΟΠΟΥΛΟΣ ΧΡΗΣΤΟΣ	ΞΕΝΟΔΟΧΕΙΟ	ΚΑΜΕΝΑ ΒΟΥΡΛΑ	22350 22377	hotelmarvy@gmail.com
ΜΑΤΙΝΑ	ΚΑΣΟΥΝΗ ΣΤΑΜΑΤΙΑ	ΞΕΝΟΔΟΧΕΙΟ	ΚΑΜΕΝΑ ΒΟΥΡΛΑ	2235022609	
ΝΙΟΒΗ	ΚΚΩΝ/ΝΟΣ ΖΑΡΡΑΣ	ΞΕΝΟΔΟΧΕΙΟ	ΚΑΜΕΝΑ ΒΟΥΡΛΑ	2235022424	info@hotelniovi.gr
ΟΥΡΑΝΙΑ	ΚΟΥΤΣΟΔΟΝΤΗΣ	ΞΕΝΟΔΟΧΕΙΟ	ΚΑΜΕΝΑ ΒΟΥΡΛΑ		

ΑΘΑΝΑΣΙΟΣ					
ΠΑΓΩΝΙΟΝ	ΚΑΡΑΜΠΕΤΣΟΥ ΠΑΓΩΝΑ	ΞΕΝΟΔΟΧΕΙΟ	ΚΑΜΕΝΑ ΒΟΥΡΛΑ	2235022342	hotelpagonion@gmail.com
ΑΚΡΟΠΟΛ	ΛΕΜΟΝΙΑ ΑΛΕΞΙΟΥ	ΞΕΝΟΔΟΧΕΙΟ	ΚΑΜΕΝΑ ΒΟΥΡΛΑ	2235023954	info@hotelacropole.gr
ΑΚΤΗ	ΜΠΑΣΑΝΟΣ ΠΑΝΑΓΙΩΤΗΣ	ΞΕΝΟΔΟΧΕΙΟ	ΚΑΜΕΝΑ ΒΟΥΡΛΑ	2235023954	
ΑΝΕΣΙΣ	ΘΑΝΑΣΟΥΡΑΣ ΧΡΟΝΗ	ΞΕΝΟΔΟΧΕΙΟ	ΚΑΜΕΝΑ ΒΟΥΡΛΑ	22350 22241	
ΑΝΝΑ-ΧΡΙΣΤΙΝΑ	ΓΛΙΟΥΠΗΣ ΒΑΣΙΛΕΙΟΣ	ΞΕΝΟΔΟΧΕΙΟ	ΚΑΜΕΝΑ ΒΟΥΡΛΑ	22350 22360	
ΑΡΤΕΜΙΣ	ΣΟΦΡΩΝΙΟΥ ΑΣΠΑΣΙΑ	ΞΕΝΟΔΟΧΕΙΟ	ΚΑΜΕΝΑ ΒΟΥΡΛΑ	2235022122	
ΑΣΤΕΡΙΑ	ΤΣΟΠΕΛΗΣ ΚΩΝΣΤΑΝΤΙΝΟΣ	ΞΕΝΟΔΟΧΕΙΟ	ΚΑΜΕΝΑ ΒΟΥΡΛΑ	22350 22495	
ΑΥΡΑ	ΜΠΑΣΑΝΟΣ ΑΘΑΝΑΣΙΟΣ	ΞΕΝΟΔΟΧΕΙΟ	ΚΑΜΕΝΑ ΒΟΥΡΛΑ	2235022220	abasanos_hotelavra@hotmail.com
ΑΛΜΑ	ΚΩΝ/ΝΟΣ ΠΛΑΤΑΝΙΑΣ	ΞΕΝΟΔΟΧΕΙΟ	ΚΑΜΕΝΑ ΒΟΥΡΛΑ	2235023954	almahotelkv@gmail.com
ΔΑΦΝΗ	ΙΩΑΝΝΑ ΚΡΕΤΣΗ	ΞΕΝΟΔΟΧΕΙΟ	ΚΑΜΕΝΑ ΒΟΥΡΛΑ	2235022372	
ΔΗΜΗΤΡΑ	ΣΟΦΙΑ ΚΑΡΑΝΑΣΙΟΥ	ΞΕΝΟΔΟΧΕΙΟ	ΚΑΜΕΝΑ ΒΟΥΡΛΑ	2235022413	
ΔΙΑΝΑ	ΤΡΙΑΝΤΑΦΥΛΛΟΣ ΚΙΤΣΙΟΣ	ΞΕΝΟΔΟΧΕΙΟ	ΚΑΜΕΝΑ ΒΟΥΡΛΑ	22350 80944	
ΕΡΜΗΣ	ΙΩΑΝΝΗΣ ΠΛΑΤΑΝΙΑΣ	ΞΕΝΟΔΟΧΕΙΟ	ΚΑΜΕΝΑ ΒΟΥΡΛΑ	2235022359	
ΙΟΝ	ΚΩΝ/ΝΑ ΤΡΙΓΚΑ	ΞΕΝΟΔΟΧΕΙΟ	ΚΑΜΕΝΑ ΒΟΥΡΛΑ	2235022707	
ΙΦΙΓΕΝΕΙΑ	ΓΕΩΡΓΙΑ ΜΑΝΙΩΤΗ	ΞΕΝΟΔΟΧΕΙΟ	ΚΑΜΕΝΑ ΒΟΥΡΛΑ	2235022229	
ΚΥΠΡΑΙΟΣ	ΖΩΗ ΚΥΠΡΑΙΟΥ ΚΑΙ ΣΙΑ	ΞΕΝΟΔΟΧΕΙΟ	ΚΑΜΕΝΑ ΒΟΥΡΛΑ	2235022315	info@hotelkypreos.gr

ΟΕ

ΛΟΥΛΑ	ΔΗΜΟΣ ΜΑΖΙΩΤΗΣ	ΞΕΝΟΔΟΧΕΙΟ	ΚΑΜΕΝΑ ΒΟΥΡΛΑ	2235022784	
ΜΟΡΦΗ	ΚΩΝ/ΝΟΣ ΜΑΥΡΙΔΗΣ	ΞΕΝΟΔΟΧΕΙΟ	ΚΑΜΕΝΑ ΒΟΥΡΛΑ	2235022350	
ΜΠΟΥΚΑΣ	ΜΠΟΥΚΑ ΒΙΟΛΑ	ΞΕΝΟΔΟΧΕΙΟ	ΚΑΜΕΝΑ ΒΟΥΡΛΑ	2235022224	info@hotelbouka.gr
NANA	ΑΘΑΝΑΣΙΟΣ ΚΑΣΟΥΝΗΣ	ΞΕΝΟΔΟΧΕΙΟ	ΚΑΜΕΝΑ ΒΟΥΡΛΑ	2235022378	nanahotel2@yahoo.gr & kfkasounis@yahoo.gr
NANTIA	ΜΠΑΤΣΟΥΡΗ ΣΟΦΙΑ - ΕΥΣΤΑΘΙΑ	ΞΕΝΟΔΟΧΕΙΟ	ΚΑΜΕΝΑ ΒΟΥΡΛΑ	2235022365	
ΝΕΟΝ ΑΣΤΡΟΝ	ΒΑΣΙΛΕΙΟΣ ΜΙΓΚΑΣ	ΞΕΝΟΔΟΧΕΙΟ	ΚΑΜΕΝΑ ΒΟΥΡΛΑ	2235022314	hotelneonastron2@hotmail.com
ΝΟΥΦΑΡΑ	ΜΙΛΤΙΑΔΗΣ ΗΛΙΟΠΟΥΛΟΣ	ΞΕΝΟΔΟΧΕΙΟ	ΚΑΜΕΝΑ ΒΟΥΡΛΑ	2235023028	
ΝΤΕΛΛΗΣ	ΔΗΜΗΤΡΙΟΣ ΝΤΕΛΛΗΣ	ΞΕΝΟΔΟΧΕΙΟ	ΚΑΜΕΝΑ ΒΟΥΡΛΑ	2235023020	info@hoteldellis.gr
ΠΑΝΘΕΟΝ	ΚΙΤΣΙΟΥ ΔΗΜΗΤΡΑ	ΞΕΝΟΔΟΧΕΙΟ	ΚΑΜΕΝΑ ΒΟΥΡΛΑ	22350 22351	
ΦΩΤΕΙΝΗ	ΦΩΤΕΙΝΗ ΒΑΣΑΡΑΜΒΑ	ΞΕΝΟΔΟΧΕΙΟ	ΚΑΜΕΝΑ ΒΟΥΡΛΑ	2235022335	hotelfotini@yahoo.com
ΧΑΡΑΥΓΗ	ΒΟΥΡΒΟΥΛΑΚΗΣ ΔΗΜΗΤΡΙΟΣ	ΞΕΝΟΔΟΧΕΙΟ	ΚΑΜΕΝΑ ΒΟΥΡΛΑ	2235022437	
ΠΑΡΝΑΣΣΟΣ	ΔΗΜΗΤΡΙΟΣ ΜΠΑΛΤΑΣ	ΞΕΝΟΔΟΧΕΙΟ	ΚΑΜΕΝΑ ΒΟΥΡΛΑ	22350 22391	giannisblt@yahoo.gr
ΠΕΡΣΕΦΟΝΗ	ΓΙΩΡΓΗ ΠΕΡΣΕΦΟΝΗ	ΞΕΝΟΔΟΧΕΙΟ	ΚΑΜΕΝΑ ΒΟΥΡΛΑ	2235022736	fotis28102006@gmail.com
ΠΟΣΕΙΔΩΝΙΟΝ	ΓΟΥΛΙΩΤΗΣ ΚΩΝ/ΝΟΣ	ΞΕΝΟΔΟΧΕΙΟ	ΚΑΜΕΝΑ ΒΟΥΡΛΑ	2235022472	
ΡΕΓΓΙΝΑ	ΒΑΣΙΛΕΙΟΥ ΟΕ	ΞΕΝΟΔΟΧΕΙΟ	ΚΑΜΕΝΑ ΒΟΥΡΛΑ	22350 22302	

ΡΙΤΣΑ	ΠΑΠΑΔΗΜΗΤΡΙΟΥ ΜΑΡΙΑ	ΞΕΝΟΔΟΧΕΙΟ	ΚΑΜΕΝΑ ΒΟΥΡΛΑ	2235022304	info@hotel-ritsa.gr
ΑΝΑΣΤΑΣΙΑ	ΑΝΑΣΤΑΣΙΑ ΔΗΜΟΠΟΥΛΟΥ	ΞΕΝΟΔΟΧΕΙΟ	ΚΑΜΕΝΑ ΒΟΥΡΛΑ	2235022490	
ΚΤΗΜΑ ΚΑΡΑΣΣΟΥ	ΚΑΜΕΝΑ ΒΟΥΡΛΑ	ΞΕΝΟΔΟΧΕΙΟ	ΚΑΜΕΝΑ ΒΟΥΡΛΑ	2235024370	info@ktimakarassou.gr
-	ΜΠΕΤΣΟΥ ΑΙΚΑΤΕΡΙΝΗ	ΞΕΝΟΔΟΧΕΙΟ	ΚΑΜΕΝΑ ΒΟΥΡΛΑ	22350 23292	
-	ΣΥΚΙΩΤΗΣ ΙΩΑΝΝΗΣ	ΞΕΝΟΔΟΧΕΙΟ	ΚΑΜΕΝΑ ΒΟΥΡΛΑ	2235024359	
-	ΓΟΥΛΙΩΤΗΣ ΝΙΚΟΛΑΟΣ	ΞΕΝΟΔΟΧΕΙΟ	ΚΑΜΕΝΑ ΒΟΥΡΛΑ	22350 22968	
-	ΑΝΑΣΤΑΣΙΟΥ ΕΥΘΥΜΙΑ	ΞΕΝΟΔΟΧΕΙΟ	ΚΑΜΕΝΑ ΒΟΥΡΛΑ		
-	ΑΠΑΛΛΑ ΔΗΜΗΤΡΑ	ΞΕΝΟΔΟΧΕΙΟ	ΚΑΜΕΝΑ ΒΟΥΡΛΑ	2235023948	
-	ΜΠΑΛΤΑ ΜΑΡΙΑ	ΞΕΝΟΔΟΧΕΙΟ	ΚΑΜΕΝΑ ΒΟΥΡΛΑ	2235022746	
-	ΤΑΤΑΡΙΔΑ ΕΥΓΕΝΙΑ	ΞΕΝΟΔΟΧΕΙΟ	ΚΑΜΕΝΑ ΒΟΥΡΛΑ	2235022501	
-	ΜΠΑΛΤΑ ΣΤΑΜΑΤΙΑ	ΞΕΝΟΔΟΧΕΙΟ	ΚΑΜΕΝΑ ΒΟΥΡΛΑ	2235022509	
-	ΧΟΝΔΡΟΔΗΜΟΣ ΝΙΚΟΛΑΟΣ	ΞΕΝΟΔΟΧΕΙΟ	ΚΑΜΕΝΑ ΒΟΥΡΛΑ	22235022715	
ΒΙΟΛΕΤΤΑ	ΧΑΛΚΙΑ ΙΩΑΝΝΑ	ΞΕΝΟΔΟΧΕΙΟ	ΚΑΜΕΝΑ ΒΟΥΡΛΑ	22350 22203	sales@HotelVioletta.com?
ΓΑΛΗΝΗ	ΕΟΤ	ΞΕΝΟΔΟΧΕΙΟ	ΚΑΜΕΝΑ ΒΟΥΡΛΑ	2235080501	info@mitsishotels.com
ΣΙΣΣΥ	ΒΑΣΙΛΕΙΟΥ ΓΚΙΩΝΗ ΑΕ	ΞΕΝΟΔΟΧΕΙΟ	ΚΑΜΕΝΑ ΒΟΥΡΛΑ	2235022190	info@hotelsissy.gr
ΕΛΠΙΔΑ	ΕΛΠΙΔΑ ΑΞΤΕ	ΞΕΝΟΔΟΧΕΙΟ	ΑΓΙΟΣ ΚΩΝ/ΝΟΣ	2235031693	
ΖΕΥΣ ΧΩΡΙΟ	ΠΑΝΟΠΟΥΛΟΣ	ΞΕΝΟΔΟΧΕΙΟ	ΜΩΛΟΣ	2235089605	info@zeus-village.gr

	ΠΑΝΑΓΙΩΤΗΣ				
ΟΛΓΑ	ΟΛΓΑ ΒΑΣΙΛΕΙΟΥ	ΞΕΝΟΔΟΧΕΙΟ	ΑΓΙΟΣ ΚΩΝΣΤΑΝΤΙΝΟΣ	2235032266	
ΑΜΦΙΤΡΥΩΝ	ΒΑΣΙΛΕΙΟΥ ΒΑΣΙΛΕΙΟΣ	ΞΕΝΟΔΟΧΕΙΟ	ΑΓΙΟΣ ΚΩΝ/ΝΟΣ		
ΑΣΤΗΡ	ΓΕΩΡΓΑΚΟΠΟΥΛΟΣ ΚΑΙ ΣΙΑ ΟΕ	ΞΕΝΟΔΟΧΕΙΟ	ΑΓΙΟΣ ΚΩΝ/ΝΟΣ	22350 31625	sgeorga@tee.gr
ΠΟΥΛΙΑ	ΔΗΜΗΤΡΗΣ ΙΩΑΝΝΟΥ	ΞΕΝΟΔΟΧΕΙΟ	ΑΓΙΟΣ ΚΩΝΣΤΑΝΤΙΝΟΣ	2235031663	

ΔΗΜΟΣ ΑΜΦΙΚΛΕΙΑΣ- ΕΛΑΤΕΙΑΣ

ΟΝΟΜΑΣΙΑ	ΙΔΙΟΚΤΗΤΗΣ	ΕΙΔΟΣ	ΠΕΡΙΟΧΗ	ΤΗΛΕΦΩΝΟ	Email
ΑΝΔΡΕΑΣ	ΓΑΛΩΝΗΣ ΑΝΔΡΕΑΣ	ΞΕΝΟΔΟΧΕΙΟ	ΑΜΦΙΚΛΕΙΑ		
ΛΕΩΝΙΔΑΣ	ΖΥΓΟΥΡΟΣ ΔΗΜΟΣΘΕΝΗΣ	ΞΕΝΟΔΟΧΕΙΟ	ΑΜΦΙΚΛΕΙΑ	22340 22544	info@leonidashotel.com
ΠΑΝΟΡΑΜΑ	ΓΑΛΩΝΗΣ ΔΙΑΜΑΝΤΗΣ	ΞΕΝΟΔΟΧΕΙΟ	ΑΜΦΙΚΛΕΙΑ	22340 22111	hotelpan@otenet.gr
ΑΜΦΙΚΑΙΑ	ΚΩΝ/ΝΟΣ ΜΩΡΟΣ	ΞΕΝΟΔΟΧΕΙΟ	ΑΜΦΙΚΛΕΙΑ	2234048860	info@amfikaia.gr
ΟΦΙΤΕΙΑ	ΟΙΚΟΝΟΜΟΥ ΓΕΩΡΓΙΟΣ	ΞΕΝΟΔΟΧΕΙΟ	ΑΜΦΙΚΛΕΙΑ	2234023511	
ΔΑΔΙ ΑΡΧΟΝΤΙΚΟ ΠΑΡΝΑΣΣΟΥ	ΔΑΔΙ ΑΡΧΟΝΤΙΚΟ ΠΑΡΝΑΣΣΟΥ ΑΕ	ΞΕΝΟΔΟΧΕΙΟ	ΑΜΦΙΚΛΕΙΑ	2234029040	contact@xenonasdadi.gr
ΚΥΡΙΑΚΗ	Κ.ΔΕΛΗΓΙΩΡΓΗ ΚΑΙ ΣΙΑ ΟΕ	ΞΕΝΟΔΟΧΕΙΟ	ΑΜΦΙΚΛΕΙΑ	2234029011	info@xenonaskiriaki.gr
ΤΡΙΑΝΤΑΦΥΛΛΟΥ	ΤΡΑΝΤΑΦΥΛΛΟΥ ΙΩΑΝΝΗΣ	ΞΕΝΟΔΟΧΕΙΟ	ΤΙΘΟΡΕΑ	2234029328	lela2234@gmail.com
ΖΑΚΑΣ	ΑΦΟΙ ΖΙΑΚΑ	ΞΕΝΟΔΟΧΕΙΟ	ΚΑΤΩ ΤΙΘΟΡΕΑ	2234029598	info@zakashotel.gr

ΔΗΜΟΣ ΛΟΚΡΩΝ

ΟΝΟΜΑΣΙΑ	ΙΔΙΟΚΤΗΤΗΣ	ΕΙΔΟΣ	ΠΕΡΙΟΧΗ	ΤΗΛΕΦΩΝΟ	Email
ΑΤΑΛΑΝΤΗ	ΠΑΠΑΕΥΑΓΓΕΛΙΟΥ ΕΥΑΓΓΕΛΟΣ	ΞΕΝΟΔΟΧΕΙΟ	ΑΤΑΛΑΝΤΗ	22330 22204	info@atalantiapartments.gr
ΑΝΕΣΗ	ΑΦΟΙ ΤΡΙΑΝΝΤΑΦΥΛΛΟΥ	ΞΕΝΟΔΟΧΕΙΟ	ΑΤΑΛΑΝΤΗ	2233022147	info@hotelanesi-atalanti.gr
ΑΝΕΣΙΣ	ΒΑΣΙΛΕΙΟΣ ΨΑΡΑΣ	ΞΕΝΟΔΟΧΕΙΟ	ΜΑΛΕΣΙΝΑ ΦΘΙΩΤΙΔΑΣ	22330 51214	
ΨΑΡΡΑΣ	ΤΖΕΛΕΠΗΣ ΣΩΤΗΡΙΟΣ	ΞΕΝΟΔΟΧΕΙΟ	ΘΕΟΛΟΓΟΣ ΜΑΛΕΣΙΝΑΣ	22330 93247	
ΓΑΛΑΞΙΑΣ	ΚΩΝ/ ΝΟΣ ΚΑΤΣΑΓΙΑΝΝΗΣ	ΞΕΝΟΔΟΧΕΙΟ	ΘΕΟΛΟΓΟΣ ΜΑΛΕΣΙΝΑΣ	22330 23211	hotel-galaxias@hotmail.com
ΨΑΡΡΑΣ	ΚΩΝ/ΝΑ ΨΑΡΡΑ	ΞΕΝΟΔΟΧΕΙΟ	ΘΕΟΛΟΓΟΣ ΜΑΛΕΣΙΝΑΣ	22330 83247	
ΝΑΥΣΙΚΑ	ΧΡΗΣΤΟΣ ΤΖΕΛΕΠΗΣ	ΞΕΝΟΔΟΧΕΙΟ	ΘΕΟΛΟΓΟΣ ΜΑΛΕΣΙΝΑΣ	2233093204	
ΠΟΣΕΙΔΩΝ	ΑΝΔΡΙΟΤΣΟΠΟΥΛΟΣ ΚΑΙ ΣΙΑ ΟΕ	ΞΕΝΟΔΟΧΕΙΟ	ΚΕΔΡΟΣ ΛΙΒΑΝΑΤΩΝ	22330 91923	Yannis.54@hotmail.com
ΑΧΙΛΛΕΙΟΝ	ΜΠΟΥΡΑΜΑΣ ΓΕΩΡΓΙΟΣ	ΞΕΝΟΔΟΧΕΙΟ	ΛΙΒΑΝΑΤΕΣ	2233031303	
ΕΝΤΕΛΒΑΙΣ	ΝΙΚΟΥ ΑΕ	ΞΕΝΟΔΟΧΕΙΟ	ΛΙΒΑΝΑΤΕΣ	2233031200	
ΦΛΩΡΑΚΗΣ	ΒΑΣΙΛΙΚΗ ΦΛΩΡΟΥ	ΞΕΝΟΔΟΧΕΙΟ	ΛΙΒΑΝΑΤΕΣ	2233033312	
ΜΠΑΤΗΣ ΝΟ 2	ΜΠΑΤΗΣ ΕΠΕ	ΞΕΝΟΔΟΧΕΙΟ	ΠΑΡΑΛΙΑ ΛΙΒΑΝΑΤΩΝ	2233031311	batishotel@gmail.com
ΠΑΝΟΡΑΜΑ	ΑΦΟΙ ΚΑΡΑΛΗ	ΞΕΝΟΔΟΧΕΙΟ	ΣΚΑΛΑ ΑΤΑΛΑΝΤΗΣ	22330 89410	
ΛΙΒΡΙΧΙΟ	ΝΙΚΟΛΑ ΣΠΑΝΟΣ	ΞΕΝΟΔΟΧΕΙΟ	ΛΙΒΡΙΧΙΟ ΑΡΚΙΤΣΑΣ	2233091663	

ΕΛΕΝΑ	ΚΩΝ/ΝΟΣ ΤΑΤΑΡΙΔΑΣ	ΞΕΝΟΔΟΧΕΙΟ	ΑΡΚΙΤΣΑ	2233091543	hot-elen@otenet.gr
ΓΑΛΗΝΗ	ΠΑΝΟΣ ΚΩΝ/ΝΟΣ	ΞΕΝΟΔΟΧΕΙΟ	ΛΟΚΡΙΔΑ	2233041208	

ΔΗΜΟΣ ΣΤΥΛΙΔΑΣ

ΟΝΟΜΑΣΙΑ	ΙΔΙΟΚΤΗΤΗΣ	ΕΙΔΟΣ	ΠΕΡΙΟΧΗ	ΤΗΛΕΦΩΝΟ	Email
ΦΛΟΙΣΒΟΣ	ΕΥΤΥΧΙΑ ΠΑΠΑΔΗΜΑ	ΞΕΝΟΔΟΧΕΙΟ	ΑΓΙΑ ΜΑΡΙΝΑ ΣΤΥΛΙΔΑΣ	2238022024	
ΠΑΡΑΛΙΑ ΓΟΝΑΤΑ	ΓΟΝΑΤΑ ΑΦΟΙ ΟΕ	ΞΕΝΟΔΟΧΕΙΟ	ΠΕΛΑΣΓΙΑ	22380 51398	
ΟΑΣΙΣ	ΚΩΣΤΑΚΟΠΟΥΛΟΣ ΓΕΩΡΓΙΟΣ	ΞΕΝΟΔΟΧΕΙΟ	ΠΕΛΑΣΓΙΑ	22380 61353	info@oasiluxuryapartments.gr
ΟΡΜΟΣ ΔΙΑΚΟΠΩΝ -ΒΑΥ HOLIDAY	ΘΕΡΕΤΡΟ ΜΟΝΟΠΡΟΣΩΠΗ ΕΠΕ	ΞΕΝΟΔΟΧΕΙΟ	ΚΑΡΑΒΟΜΥΛΟΣ	2238041440	info@bayholiday.gr
ΣΚΑΛΑ	ΣΚΑΛΑ ΑΕ	ΞΕΝΟΔΟΧΕΙΟ	ΠΑΡΑΛΙΑ ΡΑΧΩΝ ΕΧΙΝΑΙΩΝ	2238031113	
ΤΣΑΜΑΝΤΑΝΗΣ	ΓΕΩΡΓΙΟΣ ΤΣΑΜΑΝΤΑΝΗΣ	ΞΕΝΟΔΟΧΕΙΟ	ΜΑΡΙΝΙ	2238041138	info@tsamadanis.gr

ΔΗΜΟΣ ΣΠΕΡΧΕΙΑΔΑΣ - ΜΑΚΡΑΚΩΜΗΣ

ΟΝΟΜΑΣΙΑ	ΙΔΙΟΚΤΗΤΗΣ	ΕΙΔΟΣ	ΠΕΡΙΟΧΗ	ΤΗΛΕΦΩΝΟ	Email
ΑΣΚΛΗΠΙΟΣ	ΠΛΑΤΥΣΤΟΜΟ ΑΕ	ΞΕΝΟΔΟΧΕΙΟ	ΛΟΥΤΡΑ ΠΛΑΤΥΣΤΟΜΟΥ ΜΑΚΡΑΚΩΜΗΣ	2236022510	info@platystomo.gr
ΞΕΝΙΑ	ΠΛΑΤΥΣΤΟΜΟ ΑΕ	ΞΕΝΟΔΟΧΕΙΟ	ΛΟΥΤΡΑ ΠΛΑΤΥΣΤΟΜΟΥ ΜΑΚΡΑΚΩΜΗΣ	2236022513	
ΔΑΣΙΚΟ ΧΩΡΙΟ	ΜΗΤΣΙΟΣ ΒΑΣΙΛΕΙΟΣ	ΞΕΝΟΔΟΧΕΙΟ	ΜΕΓΑΛΗ ΚΑΨΗ ΑΓΙΟΥ ΓΕΩΡΓΙΟΥ	2236091040	info@livadaki.gr

ΛΙΒΑΔΑΚΙ			ΤΥΜΦΡΗΣΤΟΥ	
ΑΣΚΛΗΠΙΟΣ	ΣΚΑΡΜΟΥΤΣΟΥ ΣΟΦΙΑ	ΞΕΝΟΔΟΧΕΙΟ	ΓΑΡΔΙΚΙ	2236061209

ΔΗΜΟΣ ΔΟΜΟΚΟΥ

ΟΝΟΜΑΣΙΑ	ΙΔΙΟΚΤΗΤΗΣ	ΕΙΔΟΣ	ΠΕΡΙΟΧΗ	ΤΗΛΕΦΩΝΟ	Email
Ο ΔΡΟΥΓΟΣ	ΧΑΡΑΛΑΜΠΟΣ ΔΡΟΥΓΟΣ	ΞΕΝΟΔΟΧΕΙΟ	ΔΟΜΟΚΟΣ	2232022446	

ΚΑΤΑΛΥΜΑΤΑ- ΞΕΝΟΔΟΧΕΙΑ Π.Ε. ΦΩΚΙΔΑΣ

ΟΝΟΜΑΣΙΑ	ΙΔΙΟΚΤΗΤΗΣ	ΕΙΔΟΣ	ΠΕΡΙΟΧΗ	ΤΗΛΕΦΩΝΟ	Email
Ξενοδοχείο -Προσήλιο	Άρτεμις Καλλίστη	ΞΕΝΟΔΟΧΕΙΟ 4*		-	artemis_kallisti@hotmail.com
VILLA OLUMPIA		ΞΕΝΟΔΟΧΕΙΟ 5*		2265041810	
ΕΡΑΥΛΙΣ ΒΟΥΤΙΚΟΥΕ	Αβραντίνη Βασιλική	ΞΕΝΟΔΟΧΕΙΟ 4*		2265041700	info@epavlishotels.gr
ΑΜΑΛΙΑ		ΞΕΝΟΔΟΧΕΙΟ 4*		2265082101	www.amalia.gr
KING INIOXOS		ΞΕΝΟΔΟΧΕΙΟ 4*		2265082701	
DELPHI PALACE		ΞΕΝΟΔΟΧΕΙΟ 4*		2265082151	www.delphihotels.gr
ΑΠΟΛΛΩΝΙΑ		ΞΕΝΟΔΟΧΕΙΟ 4*		2265082325	www.hotelapollonia.gr
ΚΑΣΤΑΛΙΑ		ΞΕΝΟΔΟΧΕΙΟ 4*		2265082205	seimenis@yahoo.com
ΕΡΜΗΣ		ΞΕΝΟΔΟΧΕΙΟ 3*		-	www.hermeshotel.com
ΖΕΥΣ		ΞΕΝΟΔΟΧΕΙΟ 3*		-	www.zeus-hotel.gr

OLYMPIC		ΞΕΝΟΔΟΧΕΙΟ 3*		2265082793	www.olympic-hotel.gr
ΦΕΔΡΙΑΔΕΣ		ΞΕΝΟΔΟΧΕΙΟ 3*		2265082370	info@fedriades.com
ΑΚΡΟΠΟΛ		ΞΕΝΟΔΟΧΕΙΟ 3*		2265082675	delphi@delphi.com.gr
ΠΑΡΝΑΣΣΟΣ		ΞΕΝΟΔΟΧΕΙΟ 3*		2265082321	info@parnassos.org
ΑΡΤΕΜΙΣ		ΞΕΝΟΔΟΧΕΙΟ 3*		2265082294	info@panartemis.gr
ΑΡΤΕΜΙΑ		ΞΕΝΟΔΟΧΕΙΟ 3*		-	gmf-sa@gmf-sa.gr
ΗΝΙΟΧΟΣ		ΞΕΝΟΔΟΧΕΙΟ 3*			info@delphi-hotel-iniohos.gr
Σαλέ-Μεζονέτες ΕΛΑΤΟΣ		ΞΕΝΟΔΟΧΕΙΟ 4*	ΕΠΤΑΛΟΦΟΣ	2234061162	www.elatos.com
ΕΡΩΧΟΣ - Πολύδροσος		ΞΕΝΟΔΟΧΕΙΟ 4*		2234029610	www.eroxos.gr
ΜΕΖΟΝΕΤΕΣ	Αδρύμης Δημ	ΞΕΝΟΔΟΧΕΙΟ 3*	ΠΟΛΥΔΡΟΣΟΣ	6972303326	g.adrimis@hotmail.gr
ΠΟΛΥΔΡΟΣΟΝ		ΞΕΝΟΔΟΧΕΙΟ 2*	ΠΟΛΥΔΡΟΣΟΣ	6945188455	polydrosos@gmail.com
ΑΣΕΛΗΝΟΣ - Συκιά		ΞΕΝΟΔΟΧΕΙΟ 4*		-	gpa1944@gmail.com

Β3. ΧΩΡΟΙ ΣΥΓΚΕΝΤΡΩΣΗΣ ΚΟΙΝΟΥ- ΟΡΓΑΝΩΜΕΝΗ ΑΠΟΜΑΚΡΥΝΣΗ

ΠΕΡΙΦΕΡΕΙΑ ΣΤΕΡΕΑΣ ΕΛΛΑΔΑΣ



ΝΟΜΟΣ ΒΟΙΩΤΙΑΣ

ΔΗΜΟΤΙΚΗ ΕΝΟΤΗΤΑ	ΔΗΜΟΤΙΚΗ – ΤΟΠΙΚΗ ΚΟΙΝΟΤΗΤΑ	ΧΩΡΟΙ ΚΑΤΑΥΛΙΣΜΟΥ	ΧΩΡΟΙ ΚΑΤΑΦΥΓΗΣ
ΛΙΒΑΔΕΙΑΣ	Τ.Κ. ΛΕΒΑΔΕΩΝ	1. ΔΗΜΟΤΙΚΟ ΣΤΑΔΙΟ	1. ΠΛΑΤΕΙΑ ΕΘΝΙΚΗΣ ΑΝΤΙΣΤΑΣΗΣ
		2. ΧΩΡΟΣ Χ.Α.Ν ΑΘΗΝΩΝ (ΔΕΛΦΩΝ & ΛΙΑΚΟΥΡΑΣ)	2. ΠΑΡΚΟ ΕΡΚΥΝΑΣ(ΠΙΣΩ ΑΠΟ ΠΑΛΙΟ ΚΤΕΛ)
		3. ΓΗΠΕΔΟ ΖΑΓΑΡΑ	3. ΠΑΡΚΟ ΚΡΥΑΣ(ΠΙΣΩ ΑΠΟ ΝΕΡΟΤΡΙΒΗ)
		4. ΧΩΡΟΣ ΚΛΕΙΣΤΟΥ ΓΥΜΝΑΣΤΗΡΙΟΥ (ΟΔΟΣ ΑΡΙΣΤΟΦΑΝΟΥΣ)	4. ΠΛΑΤΕΙΑ ΑΘΑΝΑΣΙΟΥ ΔΙΑΚΟΥ(ΜΗΤΡΟΠΟΛ Η)

		5. ΧΩΡΟΣ ΕΜΠΟΡΟΠΑΝΗΓΥΡΗΣ	5. ΓΗΠΕΔΟ ΜΠΑΣΚΕΤ ΟΔΟΥ ΜΕΝΤΖΙΛΗ
		6. ΧΩΡΟΣ ΠΡΟΒΛΕΠΟΜΕΝΟΣ ΚΛΕΙΣΤΟΥ ΓΥΜΝΑΣΤΗΡΙΟΥ	6. ΠΑΙΔΙΚΗ ΧΑΡΑ ΚΑΛΑΜΚΑΝΟΥΣ-ΟΔΟΣ ΑΓΙΑΣ ΑΝΝΗΣ
		7. ΑΘΛΗΤ. ΕΓΚΑΤΑΣΤΑΣΕΙΣ ΣΤΟ ΚΑΣΤΡΟ (ΖΑΓΑΡΑΣ)	7. ΑΘΛΗΤ. ΕΓΚΑΤΑΣΤ. ΣΤΟ ΚΑΣΤΡΟ(ΖΑΓΑΡΑΣ) ΟΔΟΣ Τ. ΛΑΠΠΑ
		8. ΑΘΛΗΤ. ΕΓΚΑΤΑΣΤΑΣΕΙΣ ΤΟΥΡΚΟΠΟΥΛΑΣ (ΤΣΟΥΚΑΛΑΔΕΣ)	8. ΠΡΟΑΥΛΙΟ ΕΚΚΛΗΣΙΑΣ ΑΓ. ΝΙΚΟΛΑΟΥ (ΖΑΓΑΡΑΣ)
		9. ΓΗΠΕΔΟ ΑΝΑΛΗΨΗΣ	9. ΟΔΟΣ ΚΑΝΑΡΗ(ΠΑΙΔΙΚΗ ΧΑΡΑ) ΖΑΓΑΡΑΣ
		10. ΓΗΠΕΔΟ ΛΑΦΥΣΤΙΟΥ	10. ΠΡΟΑΥΛΙΟ ΕΚΚΛΗΣΙΑΣ ΑΓ. ΓΕΩΡΓΙΟΥ
		11. ΓΗΠΕΔΟ ΣΥΝΟΙΚΙΣΜΟΥ	11. ΠΛΑΤΕΙΑ ΚΑΖΑΖΗ(ΠΑΙΔΙΚΗ ΧΑΡΑ)
			12. ΠΡΟΑΥΛΙΟ ΕΚΚΛΗΣΙΑΣΑΓΙΑΣ ΠΑΡΑΣΚΕΥΗΣ
			13. ΟΔΟΣ ΔΡΑΓΑΤΣΑΝΙΟΥ (ΠΑΙΔΙΚΗ ΧΑΡΑ) ΑΓ. ΠΑΡΑΣΚΕΥΗΣ
			14. ΠΑΡΚΟ ΟΔΟΥ ΚΥΠΡΟΥ ΚΑΙ ΑΝΑΛΗΨΕΩΣ
			15. ΠΛΑΤΕΙΑ ΑΓΙΟΥ ΦΑΝΟΥΡΙΟΥ
			16. ΠΡΟΑΥΛΙΟΣ ΧΩΡΟΣ ΚΛΕΙΣΤΟΥ ΓΥΜΝΑΣΤ. (ΟΔΟΣ ΑΡΙΣΤΟΦΑΝΟΥΣ)
			17. ΠΑΡΚΟ ΠΟΤΑΜΟΥ ΕΡΚΥΝΑΣ ΑΠΟ

			ΑΙΣΧΥΛΟΥ ΕΩΣ ΡΟΥΜΕΛΗΣ
			18. ΠΛΑΤΕΙΑ ΛΑΜΠΡΟΥ ΚΑΤΣΩΝΗ
			19. ΠΡΟΑΥΛΙΟΣ ΧΩΡΟΣ ΝΑΟΥ ΕΥΑΓΓΕΛΙΣΤΡΙΑΣ
			20. ΠΑΙΔΙΚΗ ΧΑΡΑ ΕΥΑΓΓΕΛΙΣΤΡΙΑΣ (ΘΕΜΙΣΤΟΚΛΕΟΥΣ ΚΑΙ ΙΠΠΟΚΡΗΝΗΣ)
			21. ΠΛΑΤΕΙΑ ΣΥΝΟΙΚΙΣΜΟΥ (ΟΔΟΣ ΑΘΗΝΩΝ)
			22. ΠΕΖΟΔΡΟΜΟΣ ΟΔΟΥ 28 ^{ης} ΟΚΤΩΒΡΙΟΥ- ΣΥΝΟΙΚΙΣΜΟΣ
			23. ΠΑΙΔΙΚΗ ΧΑΡΑ ΣΥΝΟΙΚΙΣΜΟΥ (ΚΩΝ/ΠΟΛΕΩΣ ΚΑΙ ΣΜΥΡΝΗΣ)
	ΡΩΜΑΙΙΚΟ-ΠΡΟΣΗΛΙΟ	ΠΑΛΙΟ ΓΗΠΕΔΟ ΡΩΜΑΙΙΚΟΥ	
	ΧΑΙΡΩΝΙΑ-ΘΟΥΡΙΟ- ΑΚΟΝΤΙΟ-ΑΓ. ΒΛΑΣΙΟΣ	1. ΠΡΩΗΝ ΧΩΡΟΣ ΓΥΜΝΑΣΙΟΥ	
		2. ΓΗΠΕΔΟ ΧΑΙΡΩΝΙΑΣ	
	ΔΑΥΛΕΙΑ-ΜΑΥΡΟΝΕΡΙ	ΓΗΠΕΔΟ ΔΑΥΛΕΙΑΣ	
	ΠΑΡΟΡΙ-ΒΑΣΙΛΙΚΑ	ΑΘΛΗΤ.ΕΓΚΑΤΑΣΤ. ΠΑΡΟΡΙΟΥ	
	ΑΝΘΟΧΩΡΙ- ΠΡΟΦΗΤΗΣ ΗΛΙΑΣ	ΑΘΛΗΤ. ΕΓΚΑΤΑΣΤ.ΑΝΘΟΧΩΡΙΟΥ	
	ΚΥΡΙΑΚΙ	ΓΗΠΕΔΟ ΚΥΡΙΑΚΙΟΥ	
	ΑΓΙΑ ANNA	ΓΗΠΕΔΟ ΑΓΙΑΣ ANNAΣ	
	ΑΓΙΑ ΤΡΙΑΔΑ	ΓΗΠΕΔΟ ΑΓΙΑΣ ΤΡΙΑΔΑΣ	
	ΑΓΙΟΣ ΓΕΩΡΓΙΟΣ	1. ΓΗΠΕΔΟ ΑΓΙΟΥ ΓΕΩΡΓΙΟΥ	

		2. ΑΘΛΗΤΙΚΕΣ ΕΓΚΑΤΑΣΤΑΣΕΙΣ- ΠΑΙΔΙΚΗ ΧΑΡΑ	
	ΑΓΙΑ ΠΑΡΑΣΚΕΥΗ	ΠΡΩΗΝ ΧΩΡΟΣ ΔΗΜΟΤ. ΣΧΟΛΕΙΟΥ	
	ΚΟΡΩΝΕΙΑ	ΓΗΠΕΔΟ ΚΟΡΩΝΕΙΑΣ	
	ΑΛΑΛΚΟΜΕΝΑΙ	ΠΑΛΙΟ ΔΗΜ. ΣΧΟΛΕΙΟ	
	ΑΓΙΟΣ ΑΘΑΝΑΣΙΟΣ	ΠΑΛΙΟ ΔΗΜ. ΣΧΟΛΕΙΟ	
ΟΡΧΟΜΕΝΟΥ	Τ.Δ. ΟΡΧΟΜΕΝΟΥ		ΔΗΜΟΤΙΚΟ ΣΤΑΔΙΟ ΟΡΧΟΜΕΝΟΥ – ΧΩΡΟΣ ΠΡΑΣΙΝΟΥ ΣΤΗΝ ΟΔΟ ΚΗΦΙΣΟΥ (ΑΝΩΘΕΝ ΠΑΛΙΑΣ ΚΟΙΤΗΣ ΤΟΥ ΒΟΙΩΤΙΚΟΥ ΚΗΦΙΣΟΥ)
	Τ.Δ. ΑΓ. ΔΗΜΗΤΡΙΟΥ		ΓΗΠΕΔΟ ΠΟΔΟΣΦΑΙΡΟΥ ΑΓ. ΔΗΜΗΤΡΙΟΥ
	Τ.Δ. ΔΙΟΝΥΣΟΥ		ΓΗΠΕΔΟ ΠΟΔΟΣΦΑΙΡΟΥ ΔΙΟΝΥΣΟΥ
	Τ.Δ. ΜΑΥΡΟΓΕΙΑΣ		ΓΗΠΕΔΟ 5Χ5 ΜΑΥΡΟΓΕΙΑΣ ΑΥΛΕΙΟΣ ΧΩΡΟΣ ΤΟΥ ΙΕΡΟΥ ΝΑΟΥ ΓΕΝΝΗΣΕΩΣ ΤΗΣ ΘΕΟΤΟΚΟΥ
	Τ.Δ. ΑΓ. ΣΠΥΡΙΔΩΝΑ		ΓΗΠΕΔΟ ΠΟΔΟΣΦΑΙΡΟΥ ΑΓ. ΣΠΥΡΙΔΩΝΑ
	Τ.Δ. ΑΓ. ΑΝΔΡΕΑ		ΓΗΠΕΔΟ ΠΟΔΟΣΦΑΙΡΟΥ ΑΓ. ΣΠΥΡΙΔΩΝΑ
	Τ.Δ. ΚΑΡΥΑΣ		ΓΗΠΕΔΟ ΠΟΔΟΣΦΑΙΡΟΥ ΚΑΡΥΑΣ
	Τ.Δ. ΚΑΣΤΡΟΥ		ΓΗΠΕΔΟ ΠΟΔΟΣΦΑΙΡΟΥ ΚΑΣΤΡΟΥ
	Τ.Δ. ΑΚΡΑΙΦΝΙΟΥ		ΓΗΠΕΔΟ ΠΟΔΟΣΦΑΙΡΟΥ ΑΚΡΑΙΦΝΙΟΥ
	Τ.Δ. ΚΟΚΚΙΝΟΥ		ΓΗΠΕΔΟ ΠΟΔΟΣΦΑΙΡΟΥ ΚΟΚΚΙΝΟΥ
	Τ.Δ. ΠΥΡΓΟΥ		ΑΥΛΕΙΟΣ ΧΩΡΟΣ ΔΗΜΟΤΙΚΟΥ ΣΧΟΛΕΙΟΥ ΠΥΡΓΟΥ
	Τ.Δ. ΠΑΥΛΟΥ		ΑΥΛΕΙΟΣ ΧΩΡΟΣ ΓΥΜΝΑΣΙΟΥ ΠΑΥΛΟΥ –

			ΓΗΠΕΔΟ ΠΟΔΟΣΦΑΙΡΟΥ ΠΑΥΛΟΥ
	Τ.Δ. ΛΟΥΤΣΙΟΥ		ΑΥΛΕΙΟΣ ΧΩΡΟΣ ΔΗΜΟΤΙΚΟΥ ΣΧΟΛΕΙΟΥ ΛΟΥΤΣΙΟΥ
ΑΛΙΑΡΤΟΥ	Τ.Κ. ΑΛΙΑΡΤΟΥ		<p>1). ΠΛΑΤΕΙΕΣ: 4660 Τ.Μ.</p> <p>2). ΓΗΠΕΔΑ (ΟΙΚΙΣΜΟΣ ΜΑΖΙΟΥ: 3268,69 Τ.Μ., 1 ΑΘΛΗΤΙΚΟ ΚΕΝΤΡΟ: 30310 Τ.Μ. , 1 ΓΗΠΕΔΟ ΑΓΙΟΥ ΚΩΝΣΤΑΝΤΙΝΟΥ: 7853 Τ.Μ., ΚΛΕΙΣΤΟ ΓΥΜΝΑΣΤΗΡΙΟ: 17075 Τ.Μ.)</p> <p>3). ΣΧΟΛΕΙΟ: ΣΧΟΛΕΙΟ 10 ΔΗΜΟΤΙΚΟ ΣΧΟΛΕΙΟ: 5.500 Τ.Μ., 20 ΔΗΜΟΤΙΚΟ ΣΧΟΛΕΙΟ: 3933 Τ.Μ., 10 ΝΗΠΙΑΓΩΓΕΙΟ: 1128 Τ.Μ., ΓΥΜΝΑΣΙΟ: 15240 Τ.Μ., ΛΥΚΕΙΟ: 7000 Τ.Μ., ΔΗΜΟΤΙΚΟ ΣΧΟΛΕΙΟ ΜΑΖΙΟΥ: 1402,41 Τ.Μ, ΒΡΕΦΟΝΗΠΙΑΚΟΣ ΣΤΑΘΜΟΣ: 2238,37Τ.Μ.)</p> <p>4). ΑΥΛΕΙΟΣ ΧΩΡΟΣ ΕΚΚΛΗΣΙΑΣ (ΆΓΙΟΣ ΧΑΡΑΛΑΜΠΟΣ: 300 Τ.Μ., ΆΓΙΟΣ ΚΩΝΣΤΑΝΤΙΝΟΣ: 2.500 Τ.Μ., ΟΙΚΙΣΜΟΥ ΜΑΖΙΟΥ : 100 Τ.Μ.</p>
	Τ.Κ. ΕΥΑΓΓΕΛΙΣΤΡΙΑΣ		<p>1). ΠΛΑΤΕΙΑ 132,93 Τ.Μ.</p> <p>2). ΓΗΠΕΔΟ: 1 ΓΗΠΕΔΟ ΠΟΔΟΣΦΑΙΡΟΥ: 6131 , 1 ΓΗΠΕΔΟ ΜΠΑΣΚΕΤ 1891,22 Τ.Μ.)</p> <p>3). ΣΧΟΛΕΙΟ 1885 Τ.Μ.</p> <p>4). ΑΥΛΕΙΟΣ ΧΩΡΟΣ ΕΚΚΛΗΣΙΑΣ 150 Τ.Μ</p>
	Τ.Κ. ΠΕΤΡΑΣ		1). ΠΛΑΤΕΙΑ 300 Τ.Μ.

			<p>2). ΓΗΠΕΔΟ (1 ΓΗΠΕΔΟ ΠΟΔΟΣΦΑΙΡΟΥ: 7.284 Τ.Μ.)</p> <p>3). ΣΧΟΛΕΙΟ (1 ΝΗΠΙΑΓΩΓΕΙΟ – ΔΗΜΟΤΙΚΟ ΣΧΟΛΕΙΟ: 2652 Τ.Μ.)</p> <p>4). ΑΥΛΕΙΟΣ ΧΩΡΟΣ ΕΚΚΛΗΣΙΑΣ 150 Τ.Μ.</p>
	Τ.Κ. ΣΩΛΗΝΑΡΙΟΥ		<p>1) ΠΛΑΤΕΙΑ 725 Τ.Μ.</p> <p>2) ΓΗΠΕΔΟ (1 ΓΗΠΕΔΟ ΠΟΔΟΣΦΑΙΡΟΥ: 6825 Τ.Μ.)</p> <p>3) ΣΧΟΛΕΙΟ (1 ΔΗΜΟΤΙΚΟ ΣΧΟΛΕΙΟ: 2306 Τ.Μ.)</p> <p>4) ΑΥΛΕΙΟΣ ΧΩΡΟΣ ΕΚΚΛΗΣΙΑΣ 300 Τ.Μ.</p>
	Τ.Κ. ΥΨΗΛΑΝΤΗ		<p>1) ΠΛΑΤΕΙΑ: 120 Τ.Μ.</p> <p>2) ΓΗΠΕΔΟ (1 ΓΗΠΕΔΟ ΠΟΔΟΣΦΑΙΡΟΥ: 13388,95 Τ.Μ.)</p> <p>3) ΣΧΟΛΕΙΟ (1 ΝΗΠΙΑΓΩΓΕΙΟ - ΔΗΜΟΤΙΚΟ ΣΧΟΛΕΙΟ 4812 Τ.Μ.)</p> <p>4) ΑΥΛΕΙΟΣ ΧΩΡΟΣ ΕΚΚΛΗΣΙΑΣ 200 Τ.Μ.</p>
ΘΕΣΠΙΕΩΝ	Τ.Κ. ΘΕΣΠΙΕΩΝ		<p>1) ΠΛΑΤΕΙΕΣ : 750 Τ.Μ.</p> <p>2) ΓΗΠΕΔΟ (1 ΓΗΠΕΔΟ ΠΟΔΟΣΦΑΙΡΟΥ: 8500 Τ.Μ., 1 ΔΗΜΟΤΙΚΟ ΣΤΑΔΙΟ: 20.000 Τ.Μ.)</p> <p>3) ΣΧΟΛΕΙΟ (1 ΓΥΜΝΑΣΙΟ – ΛΥΚΕΙΟ: 4.000 Τ.Μ., 1 ΔΗΜΟΤΙΚΟ ΣΧΟΛΕΙΟ ΜΕ ΑΥΛΕΙΟ ΧΩΡΟ 400 Τ.Μ.)</p> <p>4) ΑΥΛΕΙΟΣ ΧΩΡΟΣ ΕΚΚΛΗΣΙΑΣ 300 Τ.Μ.</p>
	Τ.Κ. ΛΕΟΝΤΑΡΙΟΥ		<p>1) ΠΛΑΤΕΙΑ: 171,97 Τ.Μ.</p>

			<p>2) ΓΗΠΕΔΟ (1 ΓΗΠΕΔΟ ΠΟΔΟΣΦΑΙΡΟΥ: 9648 Τ.Μ.)</p> <p>3) ΣΧΟΛΕΙΟ (1 ΔΗΜΟΤΙΚΟ ΣΧΟΛΕΙΟ ΜΕ ΑΥΛΕΙΟ ΧΩΡΟ 400 Τ.Μ.)</p> <p>4) ΑΥΛΕΙΟΣ ΧΩΡΟΣ ΕΚΚΛΗΣΙΑΣ 195 Τ.Μ.</p>
	Τ.Κ. ΜΑΥΡΟΜΜΑΤΙΟΥ		<p>1) ΠΛΑΤΕΙΑ: 830,15 Τ.Μ.</p> <p>2) ΓΗΠΕΔΟ (1 ΚΛΕΙΣΤΟ ΓΥΜΝΑΣΤΗΡΙΟ: 830,15, 1 ΓΗΠΕΔΟ ΠΟΔΟΣΦΑΙΡΟΥ:830,15, 1 ΓΗΠΕΔΟ ΜΠΑΣΚΕΤ: 306,25 ΚΑΙ 1 ΓΗΠΕΔΟ 5Χ5)</p> <p>3) ΣΧΟΛΕΙΟ (1 ΔΗΜΟΤΙΚΟ ΣΧΟΛΕΙΟ ΜΕ ΑΥΛΕΙΟ ΧΩΡΟ 300 Τ.Μ.)</p> <p>4) ΑΥΛΕΙΟΣ ΧΩΡΟΣ ΕΚΚΛΗΣΙΑΣ (1 ΕΚΚΛΗΣΙΑ 400 Τ.Μ.)</p>
ΘΗΒΑ	Τ.Κ. ΘΗΒΩΝ	<p>1. ΓΗΠΕΔΟ ΜΠΑΣΚΕΤ</p> <p>2. ΓΗΠΕΔΟ ΠΟΔΟΣΦΑΙΡΟΥ</p> <p>3. ΓΗΠΕΔΟ ΜΠΑΣΚΕΤ ΑΓ. ΝΙΚΟΛΑΟΥ</p> <p>4. ΠΑΡΚΟ ΧΡΥΣΟΡΡΟΑ</p> <p>5. ΧΩΡΟΣ ΛΑΪΚΗΣ</p> <p>6. 5^ο ΓΥΜΝΑΣΙΟ</p> <p>7. 5Χ5 ΟΔΟΣ ΔΙΡΚΑΙΟΥ</p> <p>8. ΝΟΤΙΑ ΔΗΜ. ΚΑΤΑΣΤΗΜΑΤΟΣ</p> <p>9. 5Χ5 ΚΟΝΤΙΤΟ</p> <p>10. 6^ο ΔΗΜ. ΣΧΟΛΕΙΟ & ΑΚΑΛΥΠΤΟΣ</p> <p>11. ΜΠΑΣΚΕΤ ΠΛ. ΤΑΧΙΟΥ</p> <p>12. ΑΝΟΙΧΤΟΙ ΧΩΡΟΙ ΑΝΩ ΕΡΓ.ΚΑΤ/ΙΕΣ</p>	<p>1. ΓΗΠΕΔΟ ΜΠΑΣΚΕΤ</p> <p>2. ΓΗΠΕΔΟ ΠΟΔΟΣΦΑΙΡΟΥ</p> <p>3. ΓΗΠΕΔΟ ΜΠΑΣΚΕΤ ΑΓ. ΝΙΚΟΛΑΟΥ</p> <p>4. ΠΑΡΚΟ ΧΡΥΣΟΡΡΟΑ</p> <p>5. ΧΩΡΟΣ ΛΑΪΚΗΣ</p> <p>6. 5^ο ΓΥΜΝΑΣΙΟ</p> <p>7. 5Χ5 ΟΔΟΣ ΔΙΡΚΑΙΟΥ</p> <p>8. ΝΟΤΙΑ ΔΗΜ. ΚΑΤΑΣΤΗΜΑΤΟΣ</p> <p>9. 5Χ5 ΚΟΝΤΙΤΟ</p> <p>10. 6^ο ΔΗΜ. ΣΧΟΛΕΙΟ & ΑΚΑΛΥΠΤΟΣ</p> <p>11. ΜΠΑΣΚΕΤ ΠΛ. ΤΑΧΙΟΥ</p>

		<p>13. 5^ο ΔΗΜ. ΣΧΟΛΕΙΟ</p> <p>14. ΓΗΠΕΔΟ ΠΟΔ. ΑΜΠΕΛΟΧΩΡΙΟΥ</p> <p>15. ΓΗΠΕΔΟ ΠΟΔ. ΕΛΕΩΝΑ</p> <p>16. ΓΗΠΕΔΟ ΠΟΔ. ΥΠΑΤΟΥ</p> <p>17. ΔΗΜ. ΣΧΟΛΕΙΟ ΠΛΑΤΑΝΑΚΙΟΥ</p> <p>18. ΓΗΠΕΔΟ ΠΟΔ. ΜΟΥΡΙΚΙΟΥ</p> <p>19. ΠΕΡΙΒΟΛΟΣ ΑΓ. ΑΘΑΝΑΣΙΟΥ ΜΟΥΡΙΚΙ</p> <p>20. ΠΑΡΚΟ ΚΥΚΛ. ΑΓΩΓΗΣ & ΓΗΠΕΔΟ ΠΟΔΟΣΦΑΙΡΟΥ ΝΕΟΧΩΡΑΚΙΟΥ</p> <p>21. ΔΗΜ. ΣΧ. ΝΕΟΧΩΡΑΚΙΟΥ</p>	<p>12. ΑΝΟΙΧΤΟΙ ΧΩΡΟΙ ΑΝΩ ΕΡΓ.ΚΑΤ/ΙΕΣ</p> <p>13. 5^ο ΔΗΜ. ΣΧΟΛΕΙΟ</p> <p>14. ΓΗΠΕΔΟ ΠΟΔ. ΑΜΠΕΛΟΧΩΡΙΟΥ</p> <p>15. ΓΗΠΕΔΟ ΠΟΔ. ΕΛΕΩΝΑ</p> <p>16. ΓΗΠΕΔΟ ΠΟΔ. ΥΠΑΤΟΥ</p> <p>17. ΔΗΜ. ΣΧΟΛΕΙΟ ΠΛΑΤΑΝΑΚΙΟΥ</p> <p>18. ΓΗΠΕΔΟ ΠΟΔ. ΜΟΥΡΙΚΙΟΥ</p> <p>19. ΠΕΡΙΒΟΛΟΣ ΑΓ. ΑΘΑΝΑΣΙΟΥ ΜΟΥΡΙΚΙ</p> <p>20. ΠΑΡΚΟ ΚΥΚΛ. ΑΓΩΓΗΣ & ΓΗΠΕΔΟ ΠΟΔΟΣΦΑΙΡΟΥ ΝΕΟΧΩΡΑΚΙΟΥ</p> <p>21. ΔΗΜ. ΣΧ. ΝΕΟΧΩΡΑΚΙΟΥ</p>
	Τ.Κ. ΒΑΓΙΩΝ	<p>1.ΜΠΑΣΚΕΤ ΓΥΜΝΑΣΙΟΥ</p> <p>2.ΓΗΠΕΔΟ ΠΟΔΟΣΦΑΙΡΟΥ</p>	<p>1.ΜΠΑΣΚΕΤ ΓΥΜΝΑΣΙΟΥ</p> <p>2.ΓΗΠΕΔΟ ΠΟΔΟΣΦΑΙΡΟΥ</p>
	Τ.Κ. ΘΙΣΒΗΣ	<p>1.ΓΗΠΕΔΟ ΠΟΔ. ΣΑΡΑΝΤΗ</p> <p>2.ΓΗΠΕΔΟ 5Χ5 ΠΡΟΔΡΟΜΟΣ</p> <p>3.ΓΗΠΕΔΟ ΠΟΔ. ΕΛΛΟΠΙΑΣ</p> <p>4. ΓΗΠΕΔΟ ΠΟΔ. ΞΗΡΟΝΟΜΗΣ</p> <p>5. ΓΗΠΕΔΟ 5Χ5 ΞΗΡΟΝΟΜΗΣ</p> <p>6. ΔΗΜ. ΣΧ. ΘΙΣΒΗΣ</p> <p>7. ΓΗΠΕΔΟ ΠΟΔ. ΔΟΜΒΡΑΙΝΑΣ</p> <p>8.ΣΧ. ΣΥΓΚΡΟΤΗΜΑ ΔΟΜΒΡΑΙΝΑΣ</p>	<p>1.ΓΗΠΕΔΟ ΠΟΔ. ΣΑΡΑΝΤΗ</p> <p>2.ΓΗΠΕΔΟ 5Χ5 ΠΡΟΔΡΟΜΟΣ</p> <p>3.ΓΗΠΕΔΟ ΠΟΔ. ΕΛΛΟΠΙΑΣ</p> <p>4. ΓΗΠΕΔΟ ΠΟΔ. ΞΗΡΟΝΟΜΗΣ</p> <p>5. ΓΗΠΕΔΟ 5Χ5 ΞΗΡΟΝΟΜΗΣ</p> <p>6. ΔΗΜ. ΣΧ. ΘΙΣΒΗΣ</p> <p>7. ΓΗΠΕΔΟ ΠΟΔ. ΔΟΜΒΡΑΙΝΑΣ</p> <p>8.ΣΧ. ΣΥΓΚΡΟΤΗΜΑ ΔΟΜΒΡΑΙΝΑΣ</p>
	Τ.Κ. ΠΛΑΤΑΙΩΝ	<p>1.ΓΗΠΕΔΟ ΠΟΔ. ΠΛΑΤΑΙΩΝ</p> <p>2.ΓΗΠΕΔΟ ΠΟΔ. ΚΑΠΑΡΕΛΛΙΟΥ</p> <p>3. ΓΥΜΝΑΣΙΟ ΚΑΠΑΡΕΛΛΙΟΥ</p>	<p>1.ΓΗΠΕΔΟ ΠΟΔ. ΠΛΑΤΑΙΩΝ</p> <p>2.ΓΗΠΕΔΟ ΠΟΔ. ΚΑΠΑΡΕΛΛΙΟΥ</p> <p>3. ΓΥΜΝΑΣΙΟ ΚΑΠΑΡΕΛΛΙΟΥ</p>

		4. ΓΗΠΕΔΟ ΠΟΔ. ΛΕΥΚΤΡΩΝ 5. ΓΗΠΕΔΟ ΠΟΔ. ΜΕΛΙΣΣΟΧΩΡΙΟΥ 6. ΧΩΡΟΣ ΑΓΡ. ΙΑΤΡ. ΛΟΥΤΟΥΦΙΟΥ	4. ΓΗΠΕΔΟ ΠΟΔ. ΛΕΥΚΤΡΩΝ 5. ΓΗΠΕΔΟ ΠΟΔ. ΜΕΛΙΣΣΟΧΩΡΙΟΥ 6. ΧΩΡΟΣ ΑΓΡ. ΙΑΤΡ. ΛΟΥΤΟΥΦΙΟΥ
ΣΧΗΜΑΤΑΡΙΟΥ	Τ.Κ. ΣΧΗΜΑΤΑΡΙΟΥ		Α) ΠΛΑΤΕΙΑ ΠΑΜΜΕΓΙΣΤΩΝ ΤΑΞΙΑΡΧΩΝ - ΑΥΛΕΙΟΣ ΧΩΡΟΣ 1 ^{ΟΥ} ΔΗΜΟΤΙΚΟΥ Β) ΑΥΛΕΙΟΣ ΧΩΡΟΣ 2 ^{ΟΥ} ΔΗΜΟΤΙΚΟΥ Γ) ΑΥΛΕΙΟΣ ΧΩΡΟΣ 3 ^{ΟΥ} ΔΗΜΟΤΙΚΟΥ
	ΠΛΑΚΑ ΔΗΛΕΣΙ		Α) ΚΑΠΗ Β) ΑΥΛΕΙΟΣ ΧΩΡΟΣ ΔΗΜΟΤΙΚΟΥ
	ΟΙΝΟΗ		ΠΛΑΤΕΙΑ Ι.Ν. ΑΝΑΛΗΨΕΩΣ
ΟΙΝΟΦΥΤΩΝ	ΟΙΝΟΦΥΤΑ		Α) ΜΕΓΑΡΟ Δ.ΛΙΑΠΗ Β) ΠΛΑΤΕΙΑ Ι.Ν. ΑΓ. ΣΠΥΡΙΔΩΝΑ
	ΔΗΛΕΣΙ		ΚΕΝΤΡΙΚΗ ΠΛΑΤΕΙΑ
	ΑΓΙΟΣ ΘΩΜΑΣ		ΚΕΝΤΡΙΚΗ ΠΛΑΤΕΙΑ
	ΚΛΕΙΔΙ		ΚΕΝΤΡΙΚΗ ΠΛΑΤΕΙΑ
ΔΕΡΒΕΝΟΧΩΡΙΩΝ	ΣΚΟΥΡΤΑ		ΚΕΝΤΡΙΚΗ ΠΛΑΤΕΙΑ
	ΠΥΛΗ		ΠΛΑΤΕΙΑ ΔΗΜΟΤΙΚΟΥ ΚΑΤΑΣΤΗΜΑΤΟΣ
	ΠΑΝΑΚΤΟΣ		
	ΠΡΑΣΙΝΟ		
	ΛΕΥΚΑ		
	ΣΤΕΦΑΝΗ		ΚΕΝΤΡΙΚΗ ΠΛΑΤΕΙΑ

	ΔΑΦΝΗ		ΚΕΝΤΡΙΚΗ ΠΛΑΤΕΙΑ
ΤΑΝΑΓΡΑΣ	ΤΑΝΑΓΡΑ		ΚΕΝΤΡΙΚΗ ΠΛΑΤΕΙΑ
	ΠΑΝΑΓΙΑ		114 ΠΜ
	ΆΡΜΑ		ΚΕΝΤΡΙΚΗ ΠΛΑΤΕΙΑ
	ΑΣΩΠΙΑ		ΚΕΝΤΡΙΚΗ ΠΛΑΤΕΙΑ
	ΚΑΛΛΙΘΕΑ		ΚΕΝΤΡΙΚΗ ΠΛΑΤΕΙΑ

ΝΟΜΟΣ ΕΥΒΟΙΑΣ

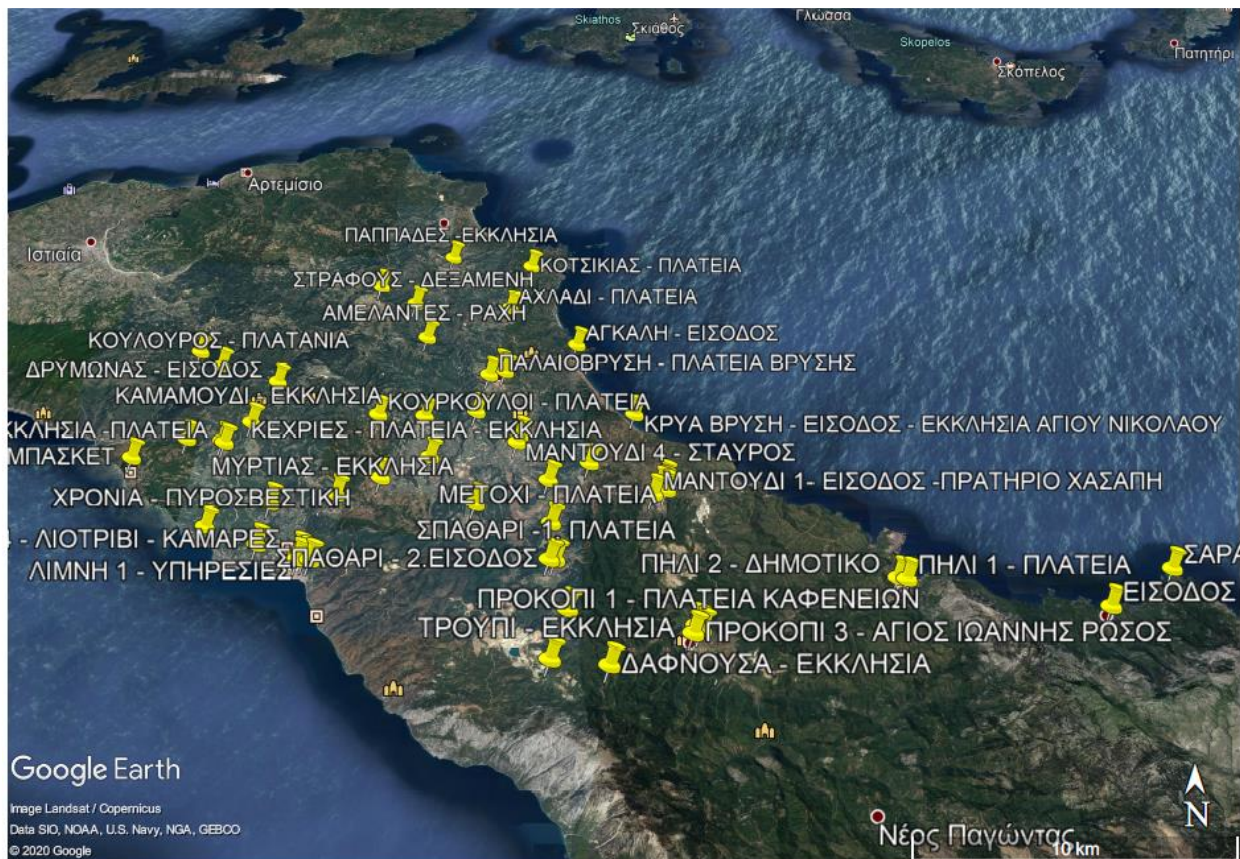

ΚΟΙΝΟΧΡΗΣΤΟΙ ΧΩΡΟΙ ΣΥΝΑΘΡΟΙΣΗΣ ΤΩΝ ΚΑΤΟΙΚΩΝ ΤΟΥ ΔΗΜΟΥ ΕΡΕΤΡΙΑΣ

Α/Α	ΤΟΠΙΚΗ ΚΟΙΝΟΤΗΤΑ	ΤΟΠΟΘΕΣΙΑ
1	ΕΡΕΤΡΙΑΣ	<ul style="list-style-type: none"> • ΚΕΝΤΡΙΚΕΣ ΠΛΑΤΕΙΕΣ , • ΚΟΜΒΟΣ, • ΠΡΟΑΥΛΕΙΟΣ ΧΩΡΟΣ ΣΧΟΛΕΙΩΝ ,

		<ul style="list-style-type: none">• ΓΗΠΕΔΟ
2	ΑΜΑΡΥΝΘΟΥ	<ul style="list-style-type: none">• ΠΡΟΑΥΛΕΙΟΣ ΧΩΡΟΣ ΣΧΟΛΕΙΩΝ• ΚΕΝΤΡΙΚΕΣ ΠΛΑΤΕΙΕΣ• ΓΗΠΕΔΟ
3	ΓΥΜΝΟ	<ul style="list-style-type: none">• ΠΡΟΑΥΛΕΙΟΣ ΧΩΡΟΣ ΣΧΟΛΕΙΩΝ• ΓΗΠΕΔΟ
4	ΑΝΩ ΒΑΘΕΙΑ	<ul style="list-style-type: none">• ΚΕΝΤΡΙΚΗ ΠΛΑΤΕΙΑ• ΕΚΚΛΗΣΙΑ ΑΓΙΟΥ ΙΩΑΝΝΗ
5	ΚΑΛΛΙΘΕΑ	<ul style="list-style-type: none">• ΧΩΡΟΣ ΓΗΠΕΔΟΥ
6	ΑΝΩ ΚΑΙ ΚΑΤΩ ΣΕΤΑ	<ul style="list-style-type: none">• ΕΛΙΚΟΔΡΟΜΕΙΟ• ΠΛΑΤΕΙΕΣ

ΠΕΡΙΟΧΗ ΕΡΕΤΡΙΑΣ



ΠΕΡΙΟΧΗ ΑΜΑΡΥΝΘΟΥ



ΠΕΡΙΟΧΗ ΓΥΜΝΟ

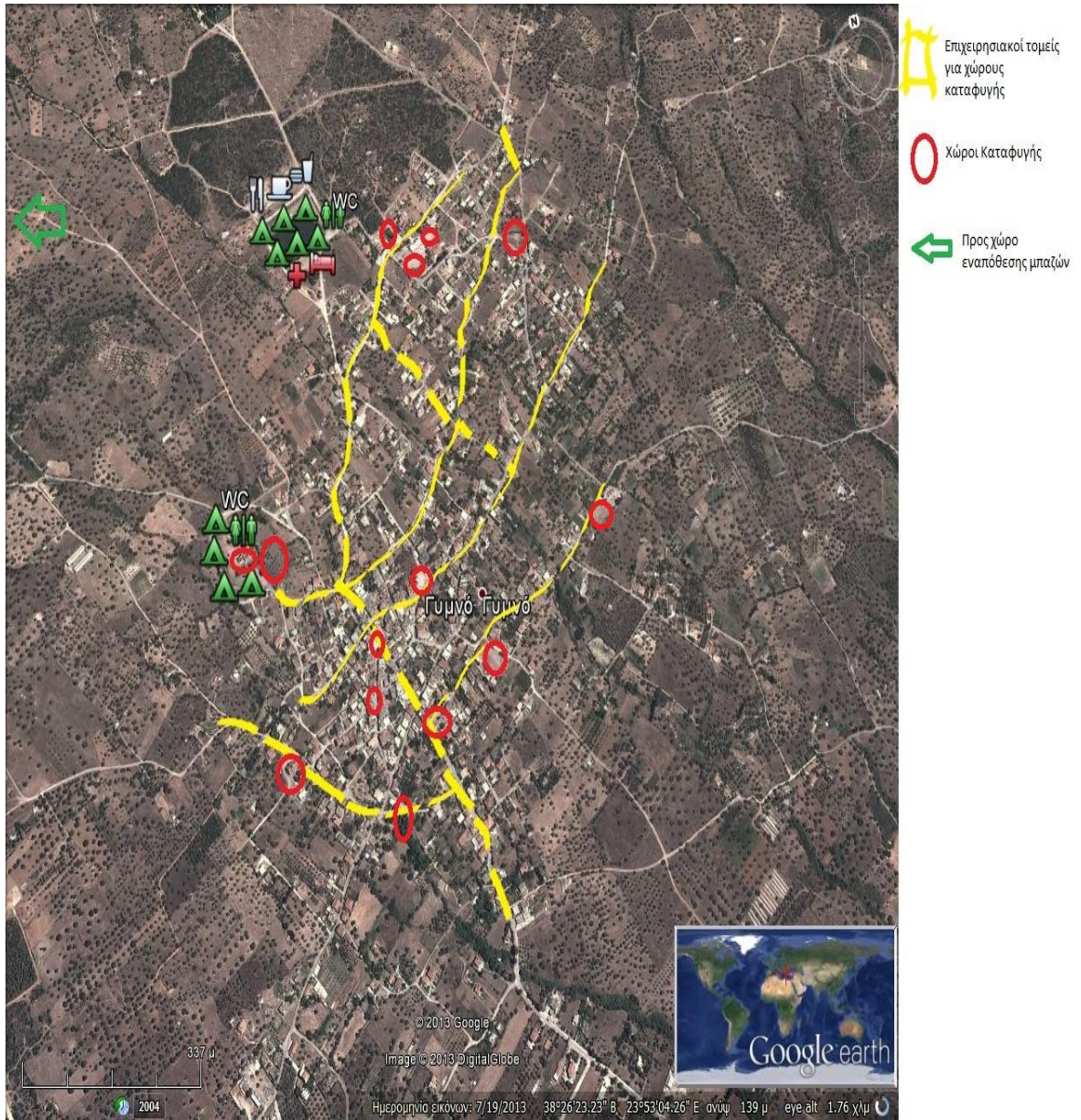

ΠΕΡΙΟΧΗ ΑΝΩ ΒΑΘΕΙΑΣ

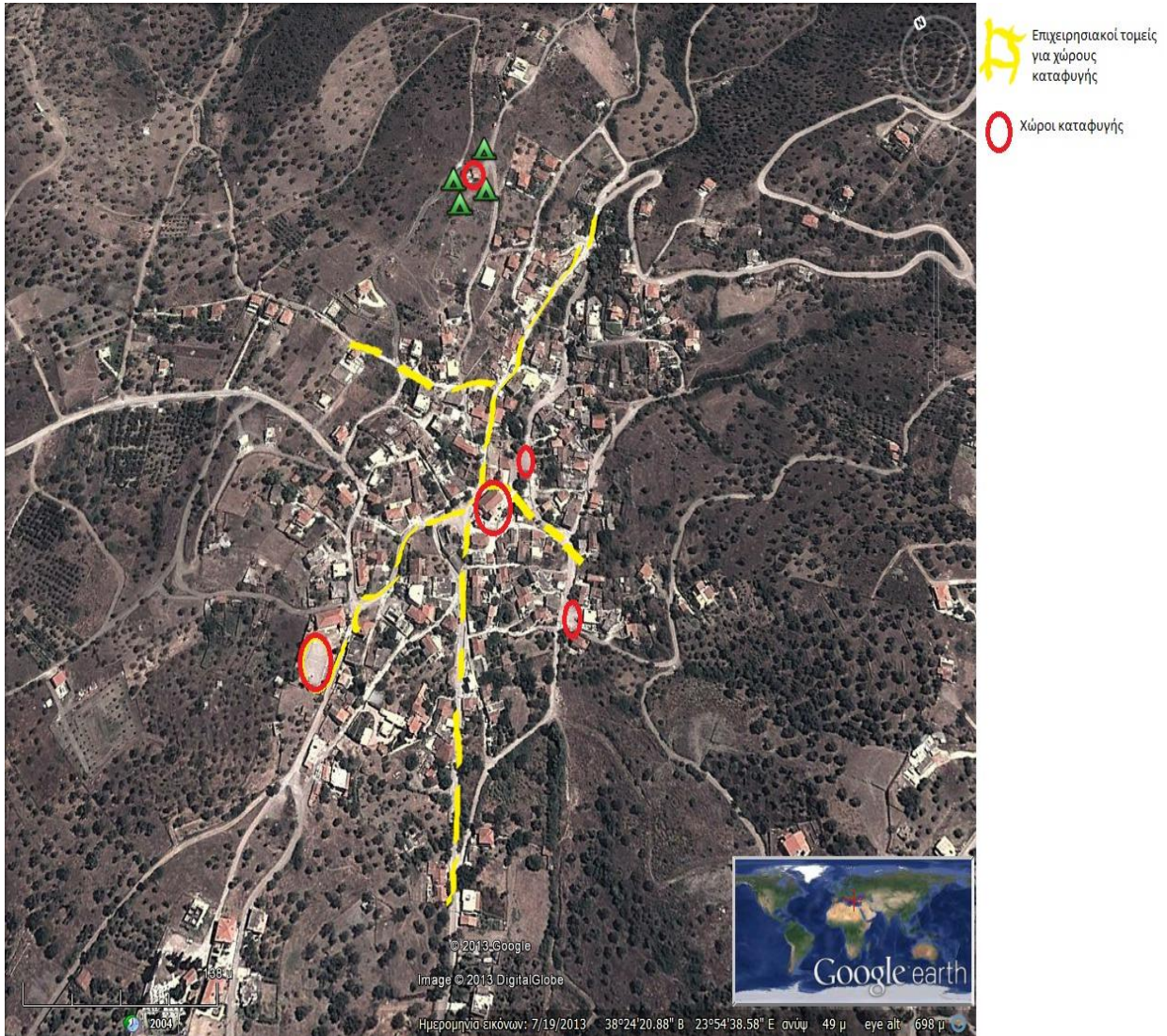

ΠΕΡΙΟΧΗ ΚΑΛΛΙΘΕΑΣ



ΠΕΡΙΟΧΗ ΑΝΩ ΚΑΙ ΚΑΤΩ ΣΕΤΑΣ

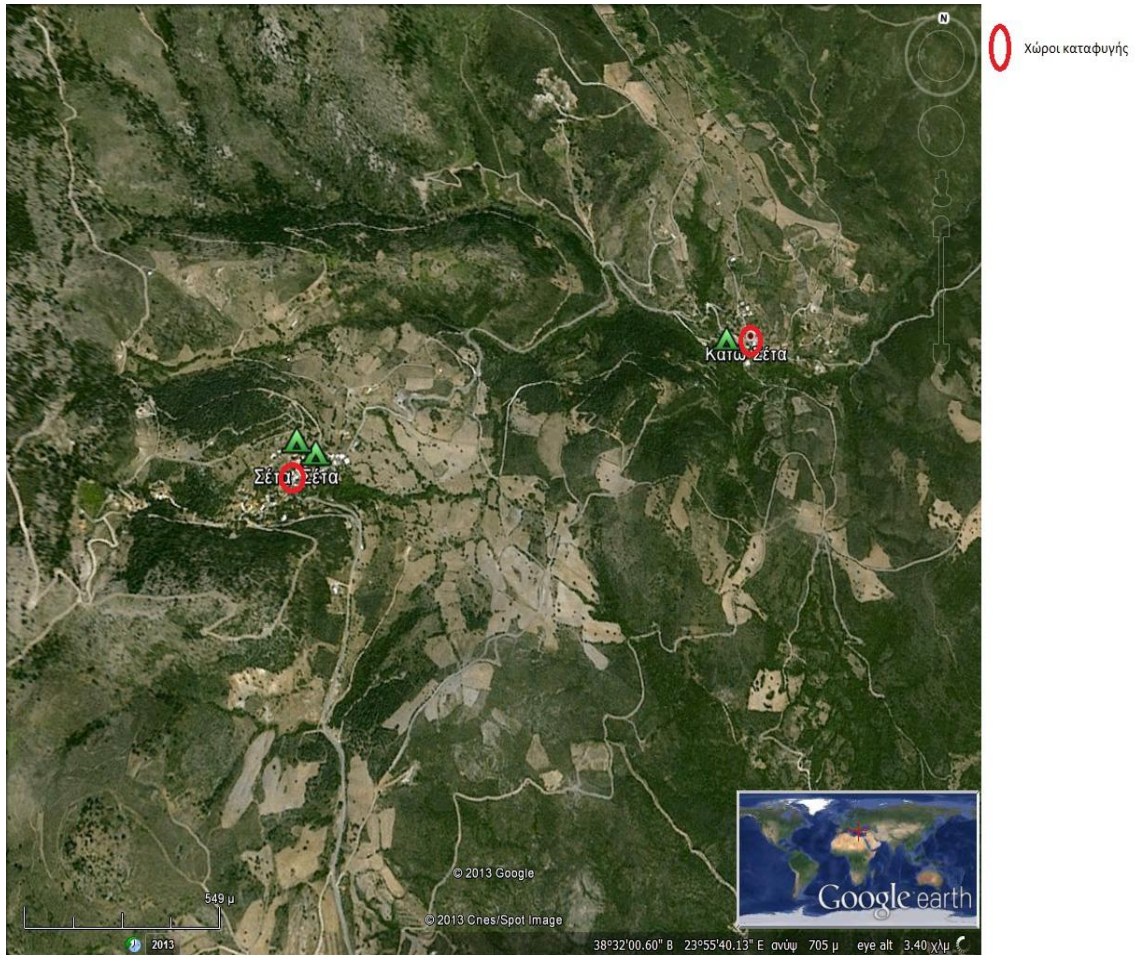

ΝΟΜΟΣ ΕΥΡΥΤΑΝΙΑΣ



ΧΩΡΟΙ ΚΑΤΑΦΥΓΗΣ - ΣΥΓΚΕΝΤΡΩΣΗΣ ΠΛΗΘΥΣΜΟΥ ΔΗΜΟΥ ΑΓΡΑΦΩΝ

Οι χώροι συγκέντρωσης πολιτών για την έναρξη της διαδικασίας απομάκρυνσης είναι οι παρακάτω:

- 1. ΑΓΡΑΦΑ:** Κεντρική Πλατεία
- 2. ΡΑΠΤΟΠΟΥΛΟ:** Κεντρική Πλατεία, Γήπεδο
- 3. ΒΑΛΛΩΡΑ:** Κεντρική Πλατεία, Γήπεδο
- 4. ΠΑΛΑΙΟΚΑΤΟΥΝΑ:** Κεντρική Πλατεία, Γήπεδο
- 5. ΔΥΤΙΚΗ ΦΡΑΓΚΙΣΤΑ:** Κεντρική Πλατεία
- 6. ΚΡΕΝΤΗ:** Κεντρική Πλατεία
- 7. ΓΡΑΝΙΤΣΑ:** Κεντρική Πλατεία
- 8. ΚΕΡΑΣΟΧΩΡΙ:** Κεντρική Πλατεία, Γήπεδο

Στις Τοπικές Κοινότητες του Δήμου χώρος συγκέντρωσης αποτελεί η Κεντρική Πλατεία του κάθε χωριού.

ΝΟΜΟΣ ΦΘΙΩΤΙΔΑΣ

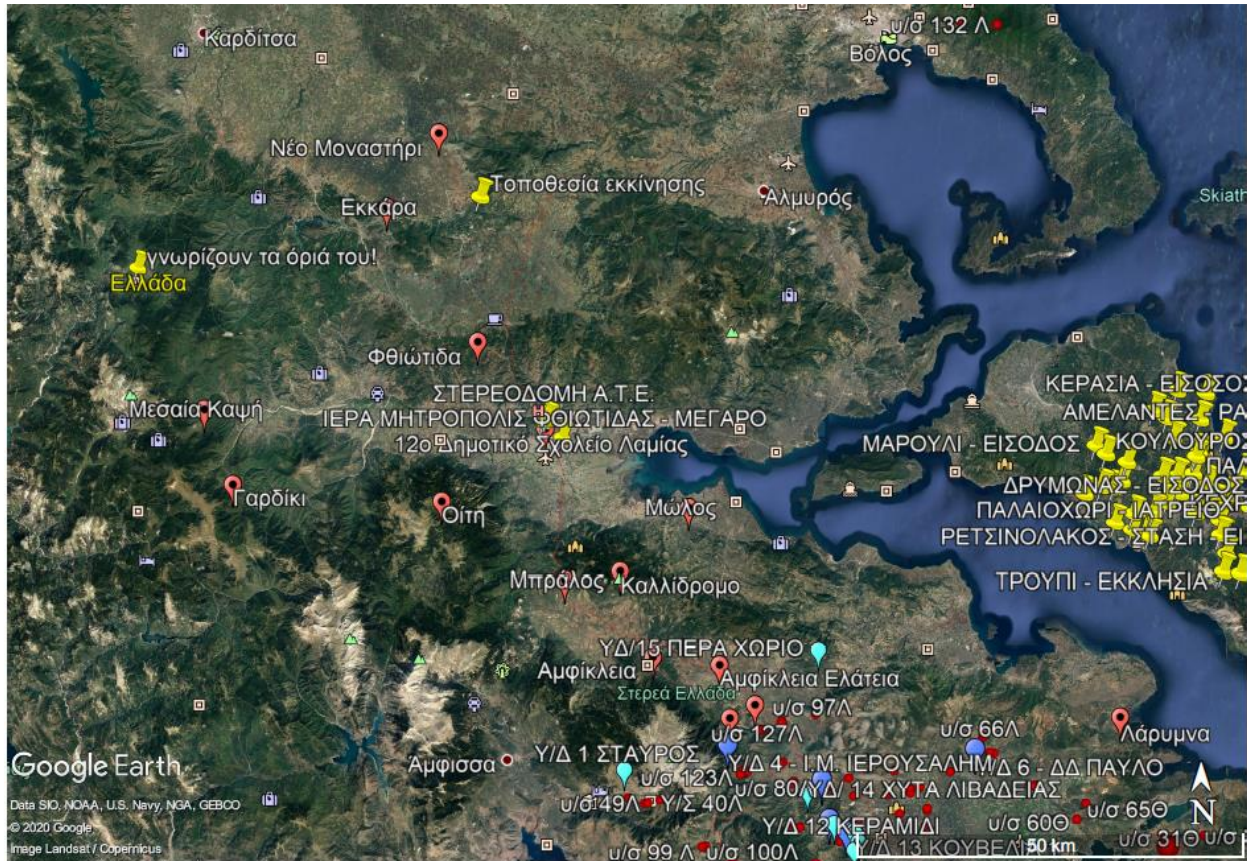

**ΤΟΠΟΘΕΣΙΕΣ ΔΗΜΟΤΙΚΩΝ ΣΤΕΓΑΣΜΕΝΩΝ ΚΑΙ ΥΠΑΙΘΡΙΩΝ ΧΩΡΩΝ ΩΣ ΧΩΡΟΙ ΥΠΟΔΟΧΗΣ
ΑΝΑ ΔΗΜΟΤΙΚΗ ΕΝΟΤΗΤΑ**

ΔΗΜΟΤΙΚΗ ΕΝΟΤΗΤΑ	ΔΗΜΟΤΙΚΗ – ΤΟΠΙΚΗ ΚΟΙΝΟΤΗΤΑ	ΥΠΑΙΘΡΟΙ ΧΩΡΟΙ	ΣΤΕΓΑΣΜΕΝΟΙ ΧΩΡΟΙ
ΣΤΥΛΙΔΑΣ	Δ.Κ. ΣΤΥΛΙΔΑΣ	Πάρκο Στυλίδας, αύλειοι χώροι σχολείων, Θέατρο Στυλίδας, Κεντρική Πλατεία Στυλίδας, Δ.Α.Κ	Αίθουσα Πολλαπλών Χρήσεων Δήμου, ΟΣΚ, Αίθουσα Συνεδριάσεων Δ.Σ, Αίθουσα Κ.Α.Π.Η, Συνεργείο
	Τ.Κ. ΑΓΙΑΣ ΜΑΡΙΝΑΣ	Κεντρική Πλατεία, Γήπεδο ποδοσφαίρου, αύλειος χώρος σχολείου, Parking	Παλιό Δημοτικό σχολείο, Δημοτικό Αναψυκτήριο
	Τ.Κ. ΑΝΥΔΡΟΥ	Κεντρική Πλατεία Ανύδρου	Παλιό Δημοτικό σχολείο
	Τ.Κ. ΑΥΛΑΚΙΟΥ	Κεντρική Πλατεία, αύλειος χώρος σχολείου	Παλιό Δημοτικό σχολείο
	Τ.Κ. ΝΕΡΑΪΔΑΣ	Κεντρική Πλατεία, αύλειος χώρος σχολείου	Παλιό Δημοτικό σχολείο, κοινοτικό

			γραφείο
	Τ.Κ. ΛΟΓΓΙΤΣΙΟΥ	Αύλειος χώρος εκκλησίας	Παλαιό Δημοτικό σχολείο
ΕΧΙΝΑΙΩΝ	Τ.Κ. ΡΑΧΩΝ	Γήπεδο Ραχών	Δημοτικό Κατάστημα
	Τ.Κ. ΑΧΙΝΟΥ	Γήπεδο, Κεντρική πλατεία Αχινού	Παλαιό Δημοτικό σχολείο, Συνεργείο Δήμου
	Τ.Κ. ΚΑΡΑΒΟΜΥΛΟΥ	Γήπεδο, Κεντρική πλατεία Καραβομύλου	Παλαιό Δημοτικό σχολείο, Κοινοτικό γραφείο
	Τ.Κ. ΑΧΛΑΔΙΟΥ	Κεντρική Πλατεία Αχλαδίου, Γήπεδο, αύλειος χώρος σχολείου	Παλαιό Δημοτικό Σχολείο
	Τ.Κ. ΠΑΛΑΙΟΚΕΡΑΣΙΑΣ	Αύλειος χώρος σχολείου	Παλαιό Δημοτικό Σχολείο
	Τ.Κ. ΣΠΑΡΤΙΑΣ	Αύλειος χώρος σχολείου, κεντρική πλατεία Σπαρτιάς	Παλαιό Δημοτικό σχολείο Νέας Σπαρτιάς
ΠΕΛΑΣΓΙΑΣ	Τ.Κ. ΠΕΛΑΣΓΙΑΣ	Δύο γήπεδα, αύλειος χώρος σχολείων, κεντρική πλατεία Πελασγίας, περιοχή Τραγάνας	Παλαιό Δημοτικό Σχολείο
	Τ.Κ. ΓΛΥΦΑΣ	Γήπεδο Γλύφας	Κοινοτικό γραφείο, Παλαιό Ελαιοτριβείο
	Τ.Κ. ΒΑΘΥΚΟΙΛΟΥ	Γήπεδο, αύλειος χώρος Κοινοτικού Γραφείου	Κοινοτικό γραφείο
	Τ.Κ. ΜΥΛΩΝ	Αύλειος χώρος Ι.Μ.Αγίου Γεωργίου, αύλειος χώρος Ι.Μ. Αγίου Ευσταθίου	Κοινοτικό γραφείο
ΔΗΜΟΤΙΚΗ ΕΝΟΤΗΤΑ	ΧΩΡΟΙ ΣΥΓΚΕΝΤΡΩΣΗΣ ΠΛΗΘΥΣΜΟΥ		
ΣΠΕΡΧΕΙΑΔΑΣ	<ol style="list-style-type: none"> 1. ΣΥΝΕΔΡΙΑΚΟ ΚΕΝΤΡΟ ΑΘ.& ΜΑΙΡΗΣ ΑΚΡΙΔΑ (ΣΠΕΡΧΕΙΑΔΑ) 2. ΔΗΜΟΤΙΚΟ ΣΧΟΛΕΙΟ ΛΕΥΚΑΔΑΣ 3. ΚΤΙΡΙΟ ΔΗΜΟΤΙΚΟΥ ΣΧΟΛΕΙΟΥ ΓΑΡΔΙΚΙΟΥ 4. ΚΤΙΡΙΟ ΔΗΜΟΤΙΚΟΥ ΣΧΟΛΕΙΟΥ ΠΕΡΙΒΟΛΙΟΥ 5. ΚΤΙΡΙΟ ΔΗΜΟΤΙΚΟΥ ΣΧΟΛΕΙΟΥ ΑΓΙΟΥ ΣΩΣΤΗ 6. ΚΤΙΡΙΟ ΔΗΜΟΤΙΚΟΥ ΣΧΟΛΕΙΟΥ ΦΤΕΡΗΣ 7. ΚΤΙΡΙΟ ΔΗΜΟΤΙΚΟΥ ΣΧΟΛΕΙΟΥ ΜΕΣΟΠΟΤΑΜΙΑΣ 		
ΜΑΚΡΑΚΩΜΗΣ	<ol style="list-style-type: none"> 1. ΑΙΘΟΥΣΑ ΠΟΛΛΑΠΛΩΝ ΧΡΗΣΕΩΝ ΜΑΚΡΑΚΩΜΗΣ (ΙΣΟΓΕΙΟ ΔΗΜΑΡΧΕΙΟΥ) 2. ΔΗΜΟΤΙΚΟ ΣΧΟΛΕΙΟ ΚΑΣΤΡΙΟΥ 3. ΚΤΙΡΙΟ ΔΗΜΟΤΙΚΟΥ ΣΧΟΛΕΙΟΥ ΤΣΟΥΚΑΣ 		

	4. ΚΤΙΡΙΟ ΔΗΜΟΤΙΚΟΥ ΣΧΟΛΕΙΟΥ ΓΙΑΝΝΙΤΣΟΥΣ
ΑΓΙΟΥ ΓΕΩΡΓΙΟΥ & Τ.Κ. ΤΥΜΦΡΗΣΤΟΥ	1. ΔΗΜΑΡΧΕΙΟ ΑΓΙΟΥ ΓΕΩΡΓΙΟΥ 2. ΚΤΙΡΙΟ ΑΙΘΟΥΣΑ ΕΚΔΗΛΩΣΕΩΝ (ΠΡΩΗΝ ΓΥΜΝΑΣΙΟ ΑΓΙΟΥ ΓΕΩΡΓΙΟΥ) 3. ΔΗΜΟΤΙΚΟ ΣΧΟΛΕΙΟ ΤΥΜΦΡΗΣΤΟΥ 4. ΚΤΙΡΙΟ ΔΗΜΟΤΙΚΟΥ ΣΧΟΛΕΙΟΥ ΜΕΡΚΑΔΑΣ

ΝΟΜΟΣ ΦΩΚΙΔΑΣ

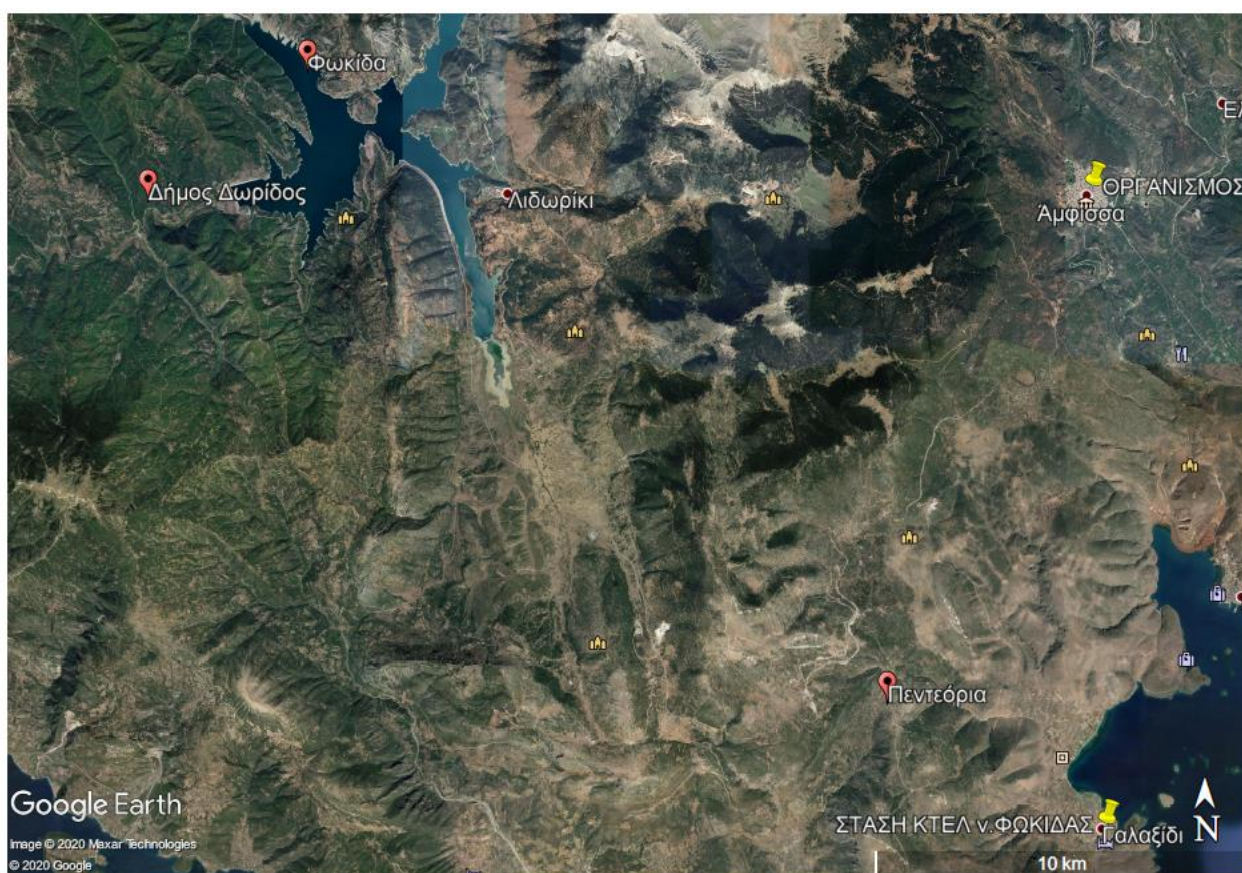

ΧΩΡΟΙ ΥΠΟΔΟΧΗΣ ΚΑΙ ΚΑΤΑΥΛΙΣΜΟΥ

ΔΗΜΟΤΙΚΗ ΕΝΟΤΗΤΑ	ΔΗΜΟΤΙΚΗ – ΤΟΠΙΚΗ ΚΟΙΝΟΤΗΤΑ	ΧΩΡΟΙ ΥΠΟΔΟΧΗΣ	ΧΩΡΟΙ ΚΑΤΑΥΛΙΣΜΟΥ
ΑΜΦΙΣΣΑΣ	Δ.Κ. ΑΜΦΙΣΣΑΣ	1. ΠΛΑΤΕΙΑ ΗΣΑΙΑ 2. ΠΛ. ΚΕΧΑΓΙΑ	ΔΗΜΟΤΙΚΟ ΣΤΑΔΙΟ ΑΜΦΙΣΣΑΣ

		3. ΠΛ. ΣΥΝΟΙΚΙΣΜΟΥ	
		4. ΠΛ. ΟΙΚΙΣΜΟΥ ΔΡΟΣΟΧΩΡΙΟΥ	
		5. ΠΛ.ΣΙΜΟΠΟΥΛΟΥ	
	Τ.Κ. ΑΓ. ΕΥΘΥΜΙΑΣ	ΠΡΟΑΥΛΙΟ ΔΗΜΟΤΙΚΟΥ ΣΧΟΛΕΙΟΥ	ΠΡΟΑΥΛΙΟ ΔΗΜΟΤΙΚΟΥ ΣΧΟΛΕΙΟΥ
	Τ.Κ. ΕΛΑΙΩΝΑ	1. ΠΡΟΑΥΛΙΟ ΕΚΚΛΗΣΙΑΣ ΑΓ. ΒΑΣΙΛΕΙΟΥ	ΓΗΠΕΔΟ ΠΟΔΟΣΦΑΙΡΟΥ (ΠΕΡΙΟΧΗ "ΑΛΩΝΙΑ")
		2. ΠΡΟΑΥΛΙΟ ΕΚΚΛΗΣΙΑΣ ΑΓ. ΧΑΡΑΛΑΜΠΟΥΣ	
	Τ.Κ. ΠΡΟΣΗΛΙΟΥ	ΠΡΟΑΥΛΙΟ ΔΗΜΟΤΙΚΟΥ ΣΧΟΛΕΙΟΥ	ΠΡΟΑΥΛΙΟ ΔΗΜΟΤΙΚΟΥ ΣΧΟΛΕΙΟΥ
	Τ.Κ. ΒΙΝΙΑΝΗΣ	ΚΕΝΤΡΙΚΗ ΠΛΑΤΕΙΑ	ΚΕΝΤΡΙΚΗ ΠΛΑΤΕΙΑ
	Τ.Κ.ΣΕΡΝΙΚΑΚΙΟΥ	ΠΡΟΑΥΛΙΟ ΔΗΜΟΤΙΚΟΥ ΣΧΟΛΕΙΟΥ	ΠΡΟΑΥΛΙΟ ΔΗΜΟΤΙΚΟΥ ΣΧΟΛΕΙΟΥ
	Τ.Κ. ΑΓ. ΓΕΩΡΓΙΟΥ	ΠΡΟΑΥΛΙΟ ΔΗΜΟΤΙΚΟΥ ΣΧΟΛΕΙΟΥ	ΠΡΟΑΥΛΙΟ ΔΗΜΟΤΙΚΟΥ ΣΧΟΛΕΙΟΥ
	Τ.Κ. ΑΓ. ΚΩΝΣΤΑΝΤΙΝΟΥ	ΚΕΝΤΡΙΚΗ ΠΛΑΤΕΙΑ	ΚΕΝΤΡΙΚΗ ΠΛΑΤΕΙΑ
ΙΤΕΑΣ	Δ.Κ. ΙΤΕΑΣ	1. ΠΡΟΑΥΛΙΟ ΔΗΜΟΤΙΚΟΥ ΣΧΟΛΕΙΟΥ	1. ΠΛ. ΗΡΩΩΝ
		2. ΠΛ. ΗΡΩΩΝ	2. ΠΛ. ΚΑΡΑΓΚΟΥΝΗ
		3. ΠΛ. ΚΑΡΑΓΚΟΥΝΗ	
	Τ.Κ. ΚΙΑΡΡΑΣ	1. ΠΛΑΤΕΙΑ	ΠΑΛΙΟ ΓΗΠΕΔΟ
		2. ΠΡΟΑΥΛΙΟ ΔΗΜΟΤΙΚΟΥ ΣΧΟΛΕΙΟΥ	
	Τ.Κ. ΤΡΙΤΑΙΑΣ	1. ΠΡΟΑΥΛΙΟ ΔΗΜΟΤΙΚΟΥ ΣΧΟΛΕΙΟΥ	1. ΠΡΟΑΥΛΙΟ ΔΗΜΟΤΙΚΟΥ ΣΧΟΛΕΙΟΥ
2. ΚΕΝΤΡΙΚΗ ΠΛΑΤΕΙΑ		2. ΚΕΝΤΡΙΚΗ ΠΛΑΤΕΙΑ	
ΓΡΑΒΙΑΣ	Τ.Κ. ΓΡΑΒΙΑΣ	ΓΗΠΕΔΟ	ΓΗΠΕΔΟ
	Τ.Κ. ΜΑΡΓΙΟΛΑΤΑΣ	ΓΗΠΕΔΟ	ΓΗΠΕΔΟ
	Τ.Κ. ΒΑΡΙΑΝΗΣ	ΠΛΑΤΕΙΑ	ΠΛΑΤΕΙΑ
	Τ.Κ. ΚΑΛΟΣΚΟΠΗΣ	ΠΡΟΑΥΛΙΟ ΕΚΚΛΗΣΙΑΣ	ΠΡΟΑΥΛΙΟ ΕΚΚΛΗΣΙΑΣ
	Τ.Κ. ΚΑΣΤΕΛΛΙΩΝ	ΔΗΜΟΤΙΚΟ ΣΧΟΛΕΙΟ ΠΛΗΣΙΟΝ ΕΚΚΛΗΣΙΑΣ	ΔΗΜΟΤΙΚΟ ΣΧΟΛΕΙΟ ΠΛΗΣΙΟΝ ΕΚΚΛΗΣΙΑΣ
	Τ.Κ. ΣΚΛΗΘΡΟΥ	ΠΛΑΤΕΙΑ	ΠΛΑΤΕΙΑ
ΠΑΡΝΑΣΣΟΥ	Τ.Κ. ΠΟΛΥΔΡΟΣΟΥ	ΕΘΝΙΚΟ ΣΤΑΔΙΟ ΠΟΛΥΔΡΟΣΟΥ	ΕΘΝΙΚΟ ΣΤΑΔΙΟ ΠΟΛΥΔΡΟΣΟΥ
	Τ.Κ. ΛΙΛΑΙΑΣ	ΓΗΠΕΔΟ ΒΟΛΕΙ ΚΑΙ ΜΠΑΣΚΕΤ	ΓΗΠΕΔΟ ΒΟΛΕΙ ΚΑΙ ΜΠΑΣΚΕΤ
	Τ.Κ. ΕΠΤΑΛΟΦΟΥ	ΠΕΡΙΟΧΗ ΑΛΩΝΙΑ (ΔΗΜΟΤΙΚΟ ΣΧΟΛΕΙΟ)	ΠΡΟΑΥΛΙΟ ΔΗΜΟΤΙΚΟΥ ΣΧΟΛΕΙΟΥ

ΚΑΛΛΙΕΩΝ	Τ.Κ. ΑΘ. ΔΙΑΚΟΥ	1. ΠΕΡΙΟΧΗ ΕΚΚΛΗΣΙΑ ΤΗΑ ΠΑΝΑΓΙΑΣ ΣΤΗ ΘΕΣΗ ΜΑΡΝΑΤΕΣ	1. ΠΡΟΑΥΛΙΟ ΔΗΜΟΤΙΚΟΥ ΣΧΟΛΕΙΟΥ
		2. ΠΕΡΙΟΧΗ Α' ΕΙΣΟΔΟΥ ΚΑΛΤΣΑΤΕΣ (ΚΑΣΤΑΝΙΕΣ)	
		3. ΠΕΡΙΟΧΗ "ΤΣΙΩΡΗ" ΠΛΗΣΙΟΝΟΙΚΙΑΣ ΑΦΩΝ ΣΠΕΝΤΖΟΥ	2. ΓΗΠΕΔΟ ΜΠΑΣΚΕΤ ΕΛΙΚΟΔΡΟΜΙΟ
		4. ΠΡΟΑΥΛΙΟ ΔΗΜΟΤΙΚΟΥ ΣΧΟΛΕΙΟΥ	
	Τ.Κ. ΚΑΣΤΡΙΩΤΙΣΣΑΣ	ΓΗΠΕΔΟ ΠΟΔΟΣΦΑΙΡΟΥ - ΜΠΑΣΚΕΤ	ΓΗΠΕΔΟ ΠΟΔΟΣΦΑΙΡΟΥ - ΜΠΑΣΚΕΤ
	Τ.Κ. ΠΥΡΑΣ	ΣΤΗΝ ΕΙΣΟΔΟ ΤΟΥ ΧΩΡΙΟΥ ΣΤΗΝ ΠΑΛΙΑ ΤΑΒΕΡΝΑ "Η ΓΚΟΥΡΑ"	ΓΗΠΕΔΟ ΤΕΝΝΙΣ
	Τ.Κ. ΜΟΥΣΟΥΝΙΤΣΑΣ	ΣΤΗΝ ΕΙΣΟΔΟ ΤΟΥ ΧΩΡΙΟΥ ΣΤΟ ΧΩΡΟ ΤΗΣ ΠΑΛΤΕΙΑΣ ΤΟΥ ΔΗΜΟΤΙΚΟΥ ΣΧΟΛΕΙΟΥ	ΕΙΣΟΔΟΣ ΧΩΡΙΟΥ ΘΕΣΗ ΑΠΛΩΜΑ
	Τ.Κ. ΣΤΡΟΜΗΣ	1. ΣΤΗΝ ΕΙΣΟΔΟ ΤΟΥ ΧΩΡΙΟΥ ΣΤΟ ΧΩΡΟ ΤΗΣ ΠΑΙΔΙΚΗΣ ΧΑΡΑΣ	1. ΣΤΗΝ ΕΙΣΟΔΟ ΤΟΥ ΧΩΡΙΟΥ ΣΤΟ ΧΩΡΟ ΤΗΣ ΠΑΙΔΙΚΗΣ ΧΑΡΑΣ
2. ΣΤΗ ΡΑΧΗ ΠΕΡΑΧΩΡΑΣ		2. ΣΤΗ ΡΑΧΗ ΠΕΡΑΧΩΡΑΣ	
Τ.Κ. ΠΑΝΟΥΡΓΙΑ	ΣΤΗ ΘΕΣΗ ΦΙΛΙΠΠΑ	ΣΤΗ ΘΕΣΗ ΦΙΛΙΠΠΑ	

ΠΑΡΑΡΤΗΜΑ Γ: ΕΘΕΛΟΝΤΙΚΕΣ ΟΡΓΑΝΩΣΕΙΣ ΠΠ

Κατάλογος των Εθελοντικών Οργανώσεων Πολιτικής Προστασίας που δραστηριοποιούνται σε επίπεδο Περιφέρειας, ανά κατηγορία δράσης (όπως αυτές αναφέρονται στην απόφαση ένταξής τους) με τηλέφωνα επικοινωνίας των υπευθύνων.

ΕΘΕΛΟΝΤΙΚΕΣ ΟΡΓΑΝΩΣΕΙΣ ΠΕΡΙΦΕΡΕΙΑΚΗΣ ΕΝΟΤΗΤΑΣ ΒΟΙΩΤΙΑΣ

α/α	ΕΠΩΝΥΜΙΑ ΤΙΤΛΟΣ	ΠΡΟΕΔΡΟΣ	ΤΗΛΕΦΩΝΑ	ΣΤΑΘΕΡΑ	ΗΛΕΚΤΡΟΝΙΚΟ ΤΑΧΥΔΡΟΜΕΙΟ	ΑΡΙΘΜΟΣ ΜΗΤΡΩΟΥ	ΔΡΑΣΗ
1.	Ε.Ε.Ε.Δ.	ΑΝΕΣΤΗΣ ΝΙΚΟΛΑΟΣ	6942444123 6974569026	22610 28199	eedlivadeias@gmail.com	(02-2005)	Π.Ε ΒΟΙΩΤΙΑΣ
	Ε.Ε.Ε.Δ.	ΤΖΑΜΑΛΑΣ ΝΙΚΟΛΑΟΣ	6973047989 6937097666	22610 28199	eedlivadeias@gmai.com	(02-2005)	Π.Ε ΒΟΙΩΤΙΑΣ
2.	Ε. Δ.Υ.Σ.	ΚΑΤΤΟΣ ΚΩΝ/ΝΟΣ	6977325073	22620 32845	info@kskattos.gr / info@edys.gr	.11/2009	Δήμος Τανάγρας
3.	Ο.ΔΙ.Κ.	ΦΩΤΙΑΔΗΣ ΑΝΤΩΝΗΣ	6983513814	22610 28199	odikvoiotias@hotmail.com		

ΕΘΕΛΟΝΤΙΚΕΣ ΟΡΓΑΝΩΣΕΙΣ ΠΕΡΙΦΕΡΕΙΑΚΗΣ ΕΝΟΤΗΤΑΣ ΕΥΒΟΙΑΣ

α/α	ΕΠΩΝΥΜΙΑ ΤΙΤΛΟΣ	ΠΡΟΕΔΡΟΣ	ΤΗΛΕΦΩΝΑ	ΗΛΕΚΤΡΟΝΙΚΟ ΤΑΧΥΔΡΟΜΕΙΟ	ΑΡΙΘΜΟΣ ΜΗΤΡΩΟΥ	ΔΡΑΣΗ
-----	-----------------	----------	----------	-------------------------	-----------------	-------

1	Σ.Ε.Δ.Δ.Δ (ΨΑΧΝΩΝ)	Σ. ΡΑΠΤΑΚΗΣ	6984 560207	seddd@hotmail.gr	Δασ/ση- Διασ/ση
2	Σ.Ε.Δ.Δ.Δ (ΚΑΡΥΣΤΟΥ)	ΔΗΜ. ΚΑΛΟΥΠΗΣ	6939421577	ethelonteskarystou@gmail.com	Δασ/ση- Διασ/ση
3	Σ.Ε.Δ.Δ.Δ (ΣΤΥΡΩΝ)	ΓΙΩΡΓ. ΧΟΥΛΙΑΡΑΣ	6948807550	giorgoshoulio@yahoo.gr	Δασ/ση- Διασ/ση
4	Ε.Δ.Δ.Α.Κ.Ο.Δ (ΟΛΥΜΠΟΣ)	ΓΙΩΡΓ. ΚΟΚΟΝΟΣ	6977716837	georgios.kokonos@evioptempo.gr	Δασ/ση- Διασ/ση
5	Σ.Ε.Δ.Δ.Δ ΜΑΡΜΑΡΙΟΥ)	ΓΙΩΡΓ. ΜΑΝΩΛΗΣ	6936595071	geman7@yahoo.gr	Δασ/ση- Διασ/ση
6	Σ.Ε.Δ.Δ.Δ(ΠΡΟΚΟΠΙΟΥ)	ΔΗΜ. ΒΕΤΣΟΝΟΥΡΗΣ	6985930650	ethelontes.prokopiou@hotmail.gr	Δασ/ση- Διασ/ση
7	Ο.Ε.Δ.Δ. "ΚΑΤΑΡΑΚΤΗΣ"	ΒΑΣ. ΚΑΡΑΜΠΕΤΣΟΣ	6944764468	omaseddo@gmail.com	Δασ/ση- Διασ/ση
8	Ο.Ε.Δ.Δ. "ΑΜ. ΑΡΤΕΜΙΣ"	ΝΙΚΟΣ ΜΑΤΘΑΙΟΥ	6977443879	dasopyrosvestesamarynthou@gmail.com	Δασ/ση- Διασ/ση
9	Σ.Ε.Π.Π. Αυλώνος	ΓΙΩΡΓ. ΖΑΡΓΑΝΗΣ	6948466175	giwrgos_zarganis@hotmail.com	Δασοπυρ/ση
10	Ο.Δ. Κονιστρών	Ι. ΠΟΓΚΑΣ	6988167132	kreonf16@hotmail.com	Δασοπυρ/ση
11	Ε.Ο.Δ.Δ. 'ΤΙΤΘΗ'	ΓΙΑΝ. ΑΝΤΩΝΕΝΑΣ	6976023007	aggelarasvelos@in.gr	Δασ/ση- Διασ/ση
12	ΠΕΡ.ΛΕΣΧΗ ΕΥΡΙΠΟΥ 4*4	ΓΙΩΡΓΟΣ ΓΚΙΚΑΣ	6974314578	gikasgikas@yahoo.gr	Περιήγηση
13	Φ.Ε.Τ.Ε.Σ (ΕΡΕΤΡΙΑΣ)	ΓΙΑΝΝΗΣ ΣΑΡΑΠΗΣ	6944760762	aqualanderetria@yahoo.gr	Περιήγηση
14	ΛΕΣΧΗ 4*4 ΚΑΡΥΣΤΟΥ	ΚΩΣΤΑΣ ΜΠΑΛΤΑΣ	6973985722	lesxi4x4karystou@gmail.com	Περιήγηση

15	Ε.Σ.Π.Π.(ΔΙΡΦΥΩΝ)	ΑΘ. ΝΤΕΓΙΑΝΝΗΣ	6972183603		Δασοφυρ/ση
16	Σώμα Σαμαρειτών ΕΕΣ	ΓΙΑΝ. ΔΕΛΗΓΙΑΝΝΗΣ	6944415287	idideligiannis@gmail.com	Διάσωση
17	ΠΑΡΑΡΤΗΜΑ "Ο.ΔΙ.Κ."	Κ. ΦΕΖΟΥΔΗΣ	6945413954	fezoudis@gmail.com	Διάσωση
18	ΟΡΕΙΒ. ΣΥΛ. ΧΑΛΚΙΔΑΣ	ΑΝΑΣΤ. ΜΠΑΛΤΑΣ	6944328076	tasos10@gmail.com	Περιήγηση
19	ΣΕΔΔΕ ΛΙΜΝΗΣ	ΛΟΥΚΑΣ ΤΣΑΜΠΑΝΗΣ	6949898660	loukastsambanis@rocketmail.com	Δασ/ση- Διασ/ση
20	Σ.ΡΑΔ/ΧΝΩΝ ΕΥΒ.	Δ. ΚΑΚΚΑΒΑΣ	6906278354	dimitrissv8awd@hotmail.gr	Επικοινωνία
21	ΟΜΑΔΑ ΕΡΕΥΝ.& ΔΙΑΣ.	Σ. ΤΖΙΓΙΑΝΝΗΣ	6975687915	tziannis@gmail.com	Διάσωση
22	ΟΜΑΔΑ ΔΙΑΣ. ΕΥΒ.ΣΑΡ 312	Ν. ΑΠΟΣΤΟΛΟΥ	6974394018		Διάσωση
23	Σ.Ε.Δ.Δ. ΜΕΤΟΧΙΟΥ	ΓΕΩΡΓΙΟΣ ΛΑΔΕΡΟΣ	6975687915		Δασ/ση- Διασ/ση
ΣΥΝΕΡΓ/ΝΟΙ ΣΥΛΛΟΓΟΙ					
1	ΟΡΕΙΒ. ΣΥΛ. ΑΛΙΒΕΡΙΟΥ	Π.ΣΤΑΜΑΤΟΠΟΥΛΟΣ	6985803456	petsta@gmail.com	
2	ΣΥΛ.ΕΦΕΔΡΩΝ ΧΑΛΚΙΔΑΣ	Μ. ΒΑΡΥΤΙΜΙΔΗΣ	6977558367	varship@otenet.gr	

ΕΘΕΛΟΝΤΙΚΕΣ ΟΡΓΑΝΩΣΕΙΣ ΠΕΡΙΦΕΡΕΙΑΚΗΣ ΕΝΟΤΗΤΑΣ ΕΥΡΥΤΑΝΙΑΣ

α/α	ΕΠΩΝΥΜΙΑ ΤΙΤΛΟΣ	ΠΡΟΕΔΡΟΣ	ΤΗΛΕΦΩΝΑ	ΗΛΕΚΤΡΟΝΙΚΟ ΤΑΧΥΔΡΟΜΕΙΟ	ΑΡΙΘΜΟΣ ΜΗΤΡΩΟΥ	ΔΡΑΣΗ
1	Ελληνικό Διασωστικό Σώμα Ευρυτανίας	ΛΕΛΟΥΔΗΣ ΧΑΡΑΛΑΜΠΟΣ	6979005757	diasosi.evritanias@gmail.com	ΑΜ 1/2007	Διάσωση

ΕΘΕΛΟΝΤΙΚΕΣ ΟΡΓΑΝΩΣΕΙΣ ΠΕΡΙΦΕΡΕΙΑΚΗΣ ΕΝΟΤΗΤΑΣ ΦΘΙΩΤΙΔΑΣ

α/α	ΕΠΩΝΥΜΙΑ ΤΙΤΛΟΣ	ΠΡΟΕΔΡΟΣ	ΤΗΛΕΦΩΝΑ	ΣΤΑΘΕΡΑ	ΗΛΕΚΤΡΟΝΙΚΟ ΤΑΧΥΔΡΟΜΕΙΟ	ΑΡΙΘΜΟΣ ΜΗΤΡΩΟΥ	ΔΡΑΣΗ
1	Όμιλος Φίλων του Δάσους	ΦΟΥΝΤΑΣ ΠΑΡ.	6976570557	2231053350	omfidas@gmail.com		Δασ/ση- Διασ/ση
2	Χιονοδρομικός όμιλος Λαμίας	ΤΣΑΚΩΝΙΤΗΣ ΜΕΝ.	6974791298	2231021022 2231029580	lamiaskiclub@gvmail.com		Διάσωση
3	Λαογραφικός και Φυσιολατρικός σύλλογος Πάππας	ΛΙΑΠΗ ΛΑΜΠΡΙΝΗ ΚΟΝΤΟΒΑΣ ΠΑΝ.	6972197600 6936045313	2236023493 2231053350	grkapsi@otenet.gr		Δασοπροστασία
4	Σύλλογος αυτοδυτών Φθιώτιδας	ΓΕΩΡΓΟΥΣΟΠΟΥΛΟΣ Δ.	6972424463	2231023832 2231027660	poseidonlamias@gmail.com	ΑΜ 10/2203	Θαλάσσια Διάσωση

5	Λέσχη εφέδρων Καταδρομέων Στ. Ελλάδας	ΠΑΝΕΤΣΟΣ ΚΩΝ/ΝΟΣ	6947626633	2231052564	lekstelladas@hotmail.gr	AM 61/2001	Πυρασφάλεια
6	Ένωση Ραδιοερασιτεχνών Κεντρικής Ελλάδας	ΑΝΑΓΝΟΥ ΔΗΜ.	6937233436	2231036304 2231033612	hobby@hobbyshop.gr	AM 84/2001	Επικοινωνία
7	Ελληνική Διασωστική Ομάδα	ΒΛΑΧΟΠΑΝΟΣ ΕΥΑΓΓΕΛΟΣ	6948048755	2265072015	eodfokidas@gmail.com	AM 27/2009	Διάσωση - Πρώτες Βοήθειες
8	Όμιλος Φίλων Κυνηγιού Ακτών Θερμαϊκού (Παράρτημα Φθιώτιδας)	ΡΑΜΟΣ ΧΡΗΣΤΟΣ ΚΑΡΑΟΥΖΑΣ ΚΩΝ/ΝΟΣ ΜΠΙΝΙΩΡΗΣ ΠΑΝΑΓΙΩΤΗΣ	6980278605 6987340886 6971690734	2392039443	ofkathermaikou@yahoo.gr	AM 255/2008	Δασ/ση- Διασ/ση
9	Ειδικός Εθελοντής	ΚΟΚΚΟΤΑΣ ΝΙΚ.	6972209682			AM 1/2007	Δομοκός
10	Κυνηγετικός Σύλλογος Δομοκού	ΜΠΑΛΚΟΥΡΑΣ ΔΗΜΗΤΡΙΟΣ	6948785760		kins.domokou@yahoo.com		
11	Επίλεκτη ομάδα ειδικών αποστολών Δήμου Αιγιάλεω	ΜΟΣΧΟΣ ΕΥΑΓΓΕΛΟΣ ΜΕΤΟΣ ΣΤΑΥΡΟΣ	6975927754 6956035789				

				2103238314			
12	ΣΩΜΑ ΕΛΛΗΝΙΚΟΥ ΟΔΗΓΙΣΜΟΥ	ΜΠΕΛΜΠΑ ΣΟΦΗ	6932288620	2103235794	seo@seo.gr , pe.sbelba@seo.gr		Δασοπροστασία
				2103235526			
13	ΕΛΛΗΝΙΚΟΣ ΕΡΥΘΡΟΣ ΣΤΑΥΡΟΣ	ΓΕΩΡΓΙΟΥ ΧΡΗΣΤΟΣ	6974550645	2231042862		ΑΜ 9/2008	Πρώτες Βοήθειες
		ΞΥΔΟΠΟΥΛΟΥ ΑΙΚΑΤ.	6944548506		geoch@yahoo.gr		

ΕΘΕΛΟΝΤΙΚΕΣ ΟΡΓΑΝΩΣΕΙΣ ΠΕΡΙΦΕΡΕΙΑΚΗΣ ΕΝΟΤΗΤΑΣ ΦΩΚΙΔΑΣ

α/α	ΕΠΩΝΥΜΙΑ ΤΙΤΛΟΣ	ΠΡΟΕΔΡΟΣ	ΤΗΛΕΦΩΝΑ	ΗΛΕΚΤΡΟΝΙΚΟ ΤΑΧΥΔΡΟΜΕΙΟ	ΑΡΙΘΜΟΣ ΜΗΤΡΩΟΥ	ΔΡΑΣΗ
1	Σύλλογος Ελευθέρων και Αυτόνομων Δυτών "ΚΡΙΣΣΑΙΟΣ"	ΠΟΛΥΖΩΗΣ ΙΩΑΝΝΗΣ	6936065340	jpolizois65@gmail.com	1	ΘΑΛΑΣΣΙΑ ΔΙΑΣΩΣΗ
2	Ελληνική Ομάδα Διάσωσης -Παράρτημα Φωκίδας	ΗΛΙΑΔΗΣ ΜΙΧΑΛΗΣ	6973735030	eodfokidas@gmail.com	2	ΕΡΕΥΝΑ ΚΑΙ ΔΙΑΣΩΣΗ

ΠΑΡΑΡΤΗΜΑ Δ: ΜΗΤΡΩΟ ΕΡΓΟΛΗΠΤΩΝ ΓΙΑ ΤΗΝ ΑΝΤΙΜΕΤΩΠΙΣΗ ΕΚΤΑΚΤΩΝ ΑΝΑΓΚΩΝ

Λαμβάνοντας υπόψη το ανθρώπινο δυναμικό και τα μέσα που διαθέτει η Περιφέρεια Στ. Ελλάδας σε επίπεδο Περιφερειακής Ενότητας , είναι δυνατόν να απαιτηθεί και επιπλέον δυναμικό και μέσα για την υλοποίηση όλου του κύκλου των δράσεων Πολιτικής Προστασίας.

Στο πλαίσιο της εξασφάλισης επιπλέον πόρων από ιδιωτικούς φορείς για την ενίσχυση του έργου μας στην αντιμετώπιση εκτάκτων αναγκών και την άμεση διαχείριση των συνεπειών από την εκδήλωση φυσικών καταστροφών, καταρτίστηκαν μνημόνια συνεργασίας με την μορφή Μητρώου Εργοληπτών, οι οποίοι αποδέχονται να παρέχουν μέσα, εξοπλισμό ή υπηρεσίες, σύμφωνα με τους όρους που θέτει η Περιφέρεια Στερεάς Ελλάδας

Το Μητρώο Εργοληπτών ανά Περιφερειακή Ενότητα για την αντιμετώπιση εκτάκτων αναγκών από φυσικές, τεχνολογικές και λοιπές καταστροφές έχει εγκριθεί από την Οικονομική Επιτροπή και επικαιροποιείται όταν προστίθενται νέοι Εργολήπτες καθώς και όταν προστίθενται νέες τιμές μηχανημάτων.

Επισημαίνεται ότι τα μνημόνια συνεργασίας με ιδιωτικούς φορείς για την εξασφάλιση επιπλέον πόρων προς ενίσχυση του έργου τους, έχουν το χαρακτήρα (εκ μέρους της Περιφέρειας) πρότασης-πρόσκλησης εκδήλωσης ενδιαφέροντος για την παροχή συγκεκριμένων υπηρεσιών και αποδοχής εκ μέρους των ενδιαφερομένων. Η σύναψη της σχετικής σύμβασης αποτελεί δικαιοπραξία, της οποίας τα αποτελέσματα εξαρτώνται από γεγονός μελλοντικό και αβέβαιο και επέρχονται μόλις συμβεί το γεγονός (πλήρωση της αίρεσης),(άρθ.201 ΑΚ.).

Για ζητήματα που αναφέρονται στην ανωτέρω διαδικασία, σχετικά είναι τα 2/52145/0026/01-07-2014 (ΑΔΑ: 7ΡΝΩΗ-ΨΟ2) και 2/86104/0026/11-09-2017 έγγραφα του Γενικού Λογιστηρίου του Κράτους, τα οποία έχουν αποσταλεί συνημμένα μαζί με όλη τη σχετική αλληλογραφία με το 6748/09-10-2017 έγγραφο της Γ.Γ.Π.Π.

Στην συνέχεια ακολουθούν οι εγκριτικές αποφάσεις της Ο.Ε. ανά Π.Ε. του σχετικού Μητρώου ιδιωτών.

1) Η υπ. Αριθμ. 379 απόφαση της Ο.Ε. (θέμα 30ο/Πρακτικό 10/16-03-2020/ΑΔΑ : ΩΩ0Ψ7ΛΗ-ΙΑΞ) με την έγκριση αναλυτικού μητρώου ιδιοκτητών μηχανημάτων - οχημάτων (εταιρειών – φυσικών προσώπων) για την αντιμετώπιση εκτάκτων αναγκών από χιονοπτώσεις, παγετό, πλημμύρες, κατολισθήσεις, κοπή κλαδιών, στην περιοχή ευθύνης της Περιφερειακής Ενότητας Βοιωτίας για το χρονικό διάστημα από 01-01-2020 έως 31-12-2020 για εκτέλεση εργασιών εκτάκτων αναγκών.

ΑΝΑΛΥΤΙΚΟ ΜΗΤΡΩΟ ΙΔΙΟΚΤΗΤΩΝ ΜΗΧΑΝΗΜΑΤΩΝ – ΟΧΗΜΑΤΩΝ

Α/Α	ΟΝΟΜΑΤΕΠΩΝΥΜΟ	ΕΔΡΑ	ΕΙΔΟΣ	ΤΟΝΟΙ/ ΙΣΧΥΣ	ΑΡ. ΚΥΚΛΟΦ.
1.	ΑΓΑΘΗΣ ΕΥΑΓΓΕΛΟΣ	ΣΚΟΥΡΤΑ	ΜΗΧΑΝ. ΕΚΣΚΑΦΕΑΣ ΕΩΣ 120 HP	110 PS	ΜΕ 79242
	"		ΜΗΧΑΝ. ΕΚΣΚΑΦΕΑΣ ΕΩΣ 120 HP	70 PS	ΜΕ 38224
	"		ΔΙΑΜΟΡΦΩΤΗΡΑΣ (GRADER)	125 PS	ΜΕ 46134
	"		ΦΟΡΤΩΤ. ΕΡΠΥΣΤ.Τ ΑΠΟ 100 ΕΩΣ 180 HP	115 PS	ΜΕ 116104
	"		ΦΟΡΤΗΓΟ ΜΕ ΒΥΤΙΟ ΚΑΙ ΠΙΕΣΤΙΚΟ,Ω.Φ. 17-35 ΤΝ	20,840 ΤΝ	ΕΚΑ 2409
	"		(ΦΟΡΤΗΓΟ ΜΕ ΒΥΤΙΟ ΚΑΙ ΠΙΕΣΤΙΚΟ)	20,370 ΤΝ	ΕΚΒ 1504
	"		ΦΟΡΤΗΓΟ ΕΠΙΚΑΘΗΜΕΝΟ	26,010 ΤΝ	ΝΧΑ 8232
	"		ΚΑΤΑΒΡΕΧΤΗΡΑΣ	240 PS	ΜΕ 141840
2.	ΑΓΑΘΗΣ ΧΡΗΣΤΟΣ	ΣΚΟΥΡΤΑ	(ΦΟΡΤΗΓΟ ΜΕ ΒΥΤΙΟ ΚΑΙ ΠΙΕΣΤΙΚΟ) Ω.Φ.17-35	19 ΤΝ	ΕΚΕ 4509
	"		(ΦΟΡΤΗΓΟ ΜΕ ΒΥΤΙΟ ΚΑΙ ΠΙΕΣΤΙΚΟ) Ω.Φ. 17-35	22 ΤΝ	ΕΚΕ 4508
	"		ΠΡΟΩΘΗΤΗΡΑΣ (ΜΠΟΥΛΝΤΟΖΑ D9)	416 PS	ΜΕ 116110
	"		ΦΟΡΤΩΤ ΕΡΠΥΣΤ. ΕΩΣ 100 HP	100 PS	ΜΕ 130348
	"		ΕΚΣΚΑΦΕΑΣ ΕΡΠΥΣΤΡΙΟΦΟΡΟΣ	445 PS	ΜΕ 121720
	"		ΙΣΩΠΕΔΩΤΗΣ ΓΑΙΩΝ (GRADER)	180 PS	ΜΕ 96334
	"		ΦΟΡΤΩΤΗΣ ΜΕ ΚΟΥΒΑ >4 ΜΖΑΠΟ 181 HP ΚΑΙ ΑΝΩ	302 PS	ΜΕ 96333
	"		ΦΟΡΤΩΤΗΣ ΜΕ ΚΟΥΒΑ 2-4 Μ3, ΑΠΟ 101 ΕΩΣ 180 HP	160 PS	ΜΕ 130153

	"		ΔΟΝΗΤΙΚΟΣ ΟΔΟΣΤΡΩΤΗΡΑΣ ΕΩΣ 80 ΗΡ	70 PS	ΜΕ 128889
	"		ΔΟΝΗΤΙΚΟΣ ΟΔΟΣΤΡΩΤΗΡΑΣ	160 PS	ΜΕ 128890
	"		ΦΟΡΤΩΤΗΣ ΜΕ ΚΟΥΒΑ >4 Μ3 ΑΠΟ 181 ΗΡ ΚΑΙ ΑΝΩ	300 PS	ΜΕ 126257
	"		ΜΗΧΑΝ.ΕΚΣΚΑΦΕΑΣ ΑΠΟ 120 ΚΑΙ ΑΝΩ	122 PS	ΜΕ 96332
	"		ΕΡΠΥΣΤΡΙΟΦΟΡΟΣ ΕΚΣΚΑΦΕΑΣ	250 PS	ΜΕ 113223
	"		ΜΗΧΑΝ. ΕΚΣΚΑΦΕΑΣ- ΦΟΡΤΩΤΗΣ ΕΩΣ 120 ΗΡ	94 PS	ΜΕ 95676
	"		ΦΟΡΤΗΓΟ ΑΝΑΤΡ., Ω.Φ. 10-15 ΤΝ	27.040 ΤΝ	ΒΙΜ 3956
	"		ΦΟΡΤΗΓΟ ΜΕ ΒΥΤΙΟ ΚΑΙ ΠΙΕΣΤΙΚΟ, Ω.Φ. 17-35 ΤΝ	20.182 ΤΝ	ΒΙΖ 4665
3.	ΑΝΑΓΝΟΥ ΕΥΣΤΑΘΙΑ	ΔΙΣΤΟΜΟ	ΥΝΙΜΟΓ ΧΟΡΤΟΚΟΠΤΙΚΟ, ΛΕΠΙΔΑ, ΑΛΑΤΙΕΡΑ, ΒΥΤΙΟ ΚΑΙ ΠΙΕΣΤΙΚΟ	170 ΗΡ	ΜΕ 93831
	"		ΜΗΧΑΝ. ΕΚΣΚΑΦΕΑΣ ΕΩΣ 120 ΗΡ	93,3 ΗΡ	ΜΕ 125093
	"		ΕΚΣΚΑΦΕΑΣ (ΒΟΒCΑΤ)	51 ΗΡ	ΜΕ 125087
	"		ΕΚΧΙΟΝΙΣΤΙΚΟ-ΧΟΡΤΟΚΟΠΤΙΚΟ	231 ΗΡ	ΜΕ 137312
	"		ΕΚΧΙΟΝΙΣΤΙΚΟ - ΠΟΛΥΜΗΧΑΝΗΜΑ	163 ΗΡ	ΜΕ 139151
	"		ΦΟΡΤΩΤΗΣ	80 ΗΡ	ΜΕ 82974
4.	ΑΝΔΡΙΤΣΟΣ ΚΩΝΣΤΑΝΤΙΝΟΣ	ΘΗΒΑ	ΔΙΑΜΟΡΦΩΤΗΡΑΣ ΙΣΟΠΕΔΩΤΗΣ ΓΑΙΩΝ (GRADER)	152 PS	ΜΕ 113193
	"		ΔΙΑΜΟΡΦΩΤΗΡΑΣ ΙΣΟΠΕΔΩΤΗΣ ΓΑΙΩΝ (GRADER)	150 ΗΡ	ΜΕ 64571
	"		ΦΟΡΤΗΓΟ ΜΕ ΒΥΤΙΟ ΚΑΙ ΠΙΕΣΤΙΚΟ ΚΑΤΑΒΡΕΧΤΗΡΑΣ	400 PS	ΜΕ 116077
	"		ΟΔΟΣΤΡΩΤΗΡΑΣ	112 PS	ΜΕ 90489

	"		ΦΟΡΤΗΓΟ	17,6 TN	EKE 4523
	"		ΦΟΡΤΩΤΗΣ ΕΡΠΥΣΤΡΙΟΦΟΡΟΣ	150 PS	ME 106802
5.	Αφοι ΒΟΓΓΛΗ ΠΑΡΑΣΚΕΥΑ	ΛΙΒΑΔΕΙΑ	ΜΗΧΑΝ. ΕΚΣΚΑΦΕΑΣ ΕΩΣ 120 HP	100 PS	ME 130160
	"		ΦΟΡΤΗΓΟ ΜΕ ΒΥΤΙΟ ΚΑΙ ΠΙΕΣΤΙΚΟ, ΑΝΑΤΡ., Ω.Φ. 6-10 TN	10 TN	BIK 7110
	"		ΦΟΡΤΩΤΗΣ ΕΡΠΥΣΤΡΙΟΦΟΡΟΣ	81 PS	ME 104177
	"		ΕΚΣΚΑΦΕΑΣ ΕΡΠΥΣΤΡΙΟΦΟΡΟΣ	168 PS	ME 120324
	"		ΦΟΡΤΗΓΟ ΑΝΑΤΡ. Ω.Φ. 17-35 TN	22,7 TN	BIN 4907
6.	ΒΙΕΝΝΑ ΧΡΙΣΤΙΝΑ	ΚΥΡΙΑΚΙ	ΥΝΙΜΟΓ ΧΟΡΤΟΚΟΠΤΙΚΟ, ΛΕΠΙΔΑ, ΑΛΑΤΙΕΡΑ, ΒΥΤΙΟ ΚΑΙ ΠΙΕΣΤΙΚΟ	156 HP	ME 093838
	"		ΜΗΧΑΝ.ΕΚΣΚΑΦΕΑΣ ΕΩΣ 120 HP	101 HP	ME 34384
	"		ΜΗΧΑΝ. ΕΚΣΚΑΦΕΑΣ ΕΩΣ 120 HP	91 HP	ME 56710
	"		ΜΗΧΑΝ. ΕΚΣΚΑΦΕΑΣ ΕΩΣ 120 HP	100 HP	ME 088664
7.	ΒΙΕΝΝΑΣ ΙΩΑΝΝΗΣ	ΚΥΡΙΑΚΙ	ΦΟΡΤΩΤΗΣ ΜΕ ΚΟΥΒΑ >4 Μ3, ΑΠΟ 181HP ΚΑΙ ΑΝΩ	216 HP	ME 64523
	"		ΜΗΧΑΝΙΚΟΣ ΕΚΣΚΑΦΕΑΣ ΕΩΣ 120 HP	74 HP	ME 64524
	"		ΦΟΡΤΗΓΟ ΜΕ ΒΥΤΙΟ ΚΑΙ ΠΙΕΣΤΙΚΟ, Ω.Φ. 15-17 TN	11 TN	BIN 2348
	"		ΦΟΡΤΗΓΟ ΑΝΑΤΡ. Ω.Φ. 17-35 TN	20 TN	BIZ 7223
8.	ΓΕΡΟΓΙΑΝΝΗΣ ΣΩΤΗΡΙΟΣ	ΚΑΠΑΡΕΛΛΙ	ΜΗΧΑΝ. ΕΚΣΚΑΦΕΑΣ ΜΕ ΛΕΠΙΔΑ	75 HP	ME 65166
	"		ΦΟΡΤΗΓΟ ΜΕ ΒΥΤΙΟ ΚΑΙ ΠΙΕΣΤΙΚΟ ΚΑΤΑΒΡΕΧΤΗΡΑΣ	35 PS	ME 124900
	"		ΔΙΑΜΟΡΦΩΤΗΡΑΣ ΙΣΟΠΕΔΩΤΗΣ ΓΑΙΩΝ (GRADER)	125 HP	ME 64570

	"		ΜΗΧΑΝ. ΕΚΣΚΑΦΕΑΣ ΕΩΣ 120 HP	75 HP	ΜΕ 49313
9.	ΓΕΜΕΚ	ΔΙΣΤΟΜΟ	ΕΚΣΚΑΦΕΑΣ	26 PS	ΜΕ 49412
	"		ΕΚΣΚΑΦΕΑΣ-ΦΟΡΤΩΤΗΣ	85 PS	ΜΕ 56719
	"		ΚΑΤΑΒΡΕΧΤΗΡΑΣ	240 PS	ΜΕ 70779
	"		ΦΟΡΤΩΤΗΣ BOBCAT	60 PS	ΜΕ 70780
	"		ΟΔΟΣΤΡΩΤΗΡΑΣ	46 PS	ΜΕ 101977
	"		ΦΟΡΤΩΤΗΣ	186 PS	ΜΕ 106777
	"		ΦΟΡΤΩΤΗΣ BOBCAT	82 PS	ΜΕ 106781
	"		ΕΚΣΚΑΦΕΑΣ	177 PS	ΜΕ 125080
	"		ΚΑΛΑΘΟΦΟΡΟ	109 PS	ΜΕ 128916
	"		ΓΕΡΑΝΟΣ	180 PS	ΜΕ 68609
	"		ΕΚΣΚΑΦΕΑΣ	286 PS	ΜΕ 76375
	"		ΦΟΡΤΩΤΗΣ	128 PS	ΜΕ 136008
	"		ΠΡΟΩΘΗΤΗΣ	285 PS	ΜΕ 31448
	"		ΕΚΣΚΑΦΕΑΣ	222 PS	ΜΕ 78009
	"		ΕΚΣΚΑΦΕΑΣ	136 PS	ΜΕ 70947
	"		ΕΚΣΚΑΦΕΑΣ	88 PS	ΜΕ 43949
	"		ΦΟΡΤΗΓΟ Ω.Φ.15-17	9 TN	BIB 1946

	"		ΦΟΡΤΗΓΟ Ω.Φ.17-35 ΑΝΑΤΡΕΠΟΜΕΝΟ	24.5 TN	ΒΙΚ 9739
	"		ΦΟΡΤΗΓΟ Ω.Φ.17-35 ΜΕ ΓΕΡΑΝΟ ΑΝΑΤΡΕΠ.	9 TN	BIN 2261
	"		ΦΟΡΤΗΓΟ Ω.Φ.17-35 ΜΕ ΑΛΥΣΙΔΑΚΙ	89 TN	BIN 3149
10.	ΓΕΩΡΓΑΡΑΣ ΚΩΝ/ΝΟΣ	ΟΡΧΟΜΕΝΟΣ	ΜΗΧΑΝ. ΕΚΣΚΑΦΕΑΣ ΕΩΣ 120 HP	88 PS	ΜΕ 53959
	"		ΜΗΧΑΝ. ΕΚΣΚΑΦΕΑΣ ΕΩΣ 120 HP	112 PS	ΜΕ 109946
11.	ΓΚΩΝΙΑΣ ΙΩΑΝΝΗΣ	ΛΙΒΑΔΕΙΑ	ΦΟΡΤΩΤΗΣ ΕΡΠΥΣΤΡΙΟΦΟΡΟΣ ΑΠΟ 100 ΕΩΣ 180 HP	128 HP	ΜΕ 61718
	"		ΦΟΡΤΩΤΗΣ ΕΡΠΥΣΤΡ. ΕΩΣ 100 HP	82 HP	ΜΕ 96304
	"		ΕΚΣΚΑΦΕΑΣ ΦΟΡΤΩΤΗΣ ΜΕ ΛΕΠΙΔΑ, ΕΩΣ 120 HP	101 PS	ΜΕ 93839
	"		ΜΗΧΑΝ. ΕΚΣΚΑΦΕΑΣ ΑΠΟ 121 HP ΚΑΙ ΑΝΩ	166 HP	ΜΕ 116114
	"		ΦΟΡΤΗΓΟ ΜΕ ΒΥΤΙΟ ΚΑΙ ΠΙΕΣΤΙΚΟ, Ω.Φ. 17-35 TN	17,5 TN	ΙΗΗ 5013
	"		ΦΟΡΤΗΓΟ ΜΕ ΒΥΤΙΟ ΚΑΙ ΠΙΕΣΤΙΚΟ, ΑΝΑΤΡΕΠΟΜΕΝΟ, Ω.Φ. 17-35 TN	9,4 TN	BIZ 9812
12.	ΓΟΥΛΑΣ ΔΗΜΗΤΡΙΟΣ	ΟΡΧΟΜΕΝΟΣ	ΜΗΧΑΝ. ΕΚΣΚΑΦΕΑΣ ΑΠΟ 121 HP ΚΑΙ ΑΝΩ	142 HP	ΜΕ 79674
	"		ΜΗΧΑΝ. ΕΚΣΚΑΦΕΑΣ ΕΩΣ 120 HP	98 HP	ΜΕ 121700
	"		ΦΟΡΤΗΓΟ ΜΕ ΒΥΤΙΟ ΚΑΙ ΠΙΕΣΤΙΚΟ, Ω.Φ. 17-35 TN	8 TN	BIN 3275
13.	ΕΡΓΟΔΟΜΙΚΗ ΒΟΙΩΤΙΑΣ ΑΒΕΤΕ	ΘΗΒΑ	ΦΟΡΤΗΓΑ ΑΝΑΤΡ. ,Ω.Φ. 17-35 TN	14,2 TN	ΙΖΕ 1484
	"		ΦΟΡΤΗΓΑ ΑΝΑΤΡ. ,Ω.Φ. 17 -35 TN	19 TN	BIN 7825
	"		ΦΟΡΤΗΓΑ ΑΝΑΤΡ. ,Ω.Φ. 17-35 TN	18,7 TN	BIM 6588

	"		ΦΟΡΤΗΓΑ ΑΝΑΤΡ. ,Ω.Φ. 17-35 TN	19 TN	BIN 8681
	"		ΕΚΣΚΑΦΕΑΣ ΕΡΠΥΣΤΡΙΟΦΟΡΟΣ	160 HP	ME 139183
	"		ΕΚΣΚΑΦΕΑΣ ΕΡΠΥΣΤΡΙΟΦΟΡΟΣ	250 HP	ME 113209
	"		ΕΚΣΚΑΦΕΑΣ ΕΡΠΥΣΤΡΙΟΦΟΡΟΣ	345 HP	ME134039
	"		ΦΟΡΤΩΤΗΣ ΕΡΠΥΣΤΡΙΟΦΟΡΟΣ	130 HP	ME 39222
	"		ΦΟΡΤΩΤΗΣ ΜΕ ΚΟΥΒΑ 2-4 Μ3, ΑΠΟ 101 ΕΩΣ 180 HP	142 HP	ME 104399
	"		ΜΗΧΑΝ. ΕΚΣΚΑΦΕΑΣ ΕΩΣ 120 HP	116 HP	ME 42674
	"		ΕΚΣΚΑΦΕΑΣ ΕΩΣ 120 HP	117 HP	ME 131976
14.	ΖΩΝΑΣ ΛΟΥΚΑΣ	ΚΥΡΙΑΚΙ	ΜΗΧΑΝ. ΕΚΣΚΑΦΕΑΣ ΕΩΣ 120 HP (BOBCAT)	25 HP	ME 49414
	"		ΜΗΧΑΝ. ΕΚΣΚΑΦΕΑΣ ΜΕ ΛΕΠΙΔΑ, ΕΩΣ 120 HP	78 HP	ME 61747
	"		ΦΟΡΤΗΓΟ ΜΕ ΒΥΤΙΟ ΚΑΙ ΠΙΕΣΤΙΚΟ, ΑΝΑΤΡ., Ω.Φ. 6-10 TN	10 TN	BIZ 8385
15.	ΚΑΒΑΛΑΓΙΟΣ ΗΛΙΑΣ ΜΟΝ. ΕΠΕ	ΔΙΣΤΟΜΟ	ΦΟΡΤΩΤΕΣ ΜΕ ΚΟΥΒΑ 2-4 Μ3,ΑΠΟ 101 HP ΕΩΣ 180 HP	125 HP	ME 118270
	"		ΚΑΛΑΘΟΦΟΡΟ ΟΧΗΜΑ	125 HP	ME 104824
	"		ΜΗΧΑΝΙΚΟΣ ΕΚΣΚΑΦΕΑΣ ΕΩΣ 120 HP	101 HP	ME 121689
	"		ΦΟΡΤΩΤΗΣ (BOBCAT)	49 HP	ME 120342
	"		ΜΗΧΑΝΙΚΟΣ ΕΚΣΚΑΦΕΑΣ ΑΠΟ 121 ΚΑΙ ΑΝΩ	133 HP	ME 91266
	"		ΦΟΡΤΗΓΑ, ΑΝΑΤΡ. Ω.Φ. 17-35 TN	14,5 TN	BIN 1937
	"		ΦΟΡΤΗΓΑ, ΑΝΑΤΡ. Ω.Φ. 17-35 TN	16 TN	BIN 1396

16.	ΚΑΔΜΟΣ	ΘΗΒΑ	ΠΡΟΩΘΗΤΗΣ ΓΑΙΩΝ (ΜΠΟΥΛΝΤΟΖΑ D9)	416 PS	ΜΕ 135979
	"		ΠΡΟΩΘΗΤΗΣ ΓΑΙΩΝ (ΜΠΟΥΛΝΤΟΖΑ D9)	460 PS	ΜΕ111684
	"		ΕΚΣΚΑΦΕΑΣ ΕΡΠΥΣΤΡΙΟΦΟΡΟΣ	385 PS	ΜΕ 109145
	"		ΕΚΣΚΑΦΕΑΣ ΕΡΠΥΣΤΡΙΟΦΟΡΟΣ	385 PS	ΜΕ 111706
	"		ΕΚΣΚΑΦΕΑΣ ΕΡΠΥΣΤΡΙΟΦΟΡΟΣ	325 PS	ΜΕ111683
	"		ΕΚΣΚΑΦΕΑΣ ΕΡΠΥΣΤΡΙΟΦΟΡΟΣ	250 PS	ΜΕ 49477
	"		ΕΚΣΚΑΦΕΑΣ ΕΡΠΥΣΤΡΙΟΦΟΡΟΣ	195 PS	ΜΕ 49476
	"		ΕΚΣΚΑΦΕΑΣ ΛΑΣΤΙΧΟΦΟΡΟΣ	130 PS	ΜΕ 96322
	"		ΕΚΣΚΑΦΕΑΣ ΛΑΣΤΙΧΟΦΟΡΟΣ	95 PS	ΜΕ 96321
	"		ΕΚΣΚΑΦΕΑΣ	43 PS	ΜΕ111685
	"		ΦΟΡΤΩΤΗΣ ΛΑΣΤΙΧΟΦΟΡΟΣ	265 PS	ΜΕ 135993
	"		ΦΟΡΤΩΤΗΣ ΛΑΣΤΙΧΟΦΟΡΟΣ	262 PS	ΜΕ 121392
	"		ΦΟΡΤΩΤΗΣ ΕΡΠΥΣΤΡΙΟΦΟΡΟΣ	152 PS	ΜΕ 81700
	"		ΦΟΡΤΩΤΗΣ ΕΡΠΥΣΤΡΙΟΦΟΡΟΣ	130 PS	ΜΕ 49468
	"		ΦΟΡΤΩΤΗΣ ΕΡΠΥΣΤΡΙΟΦΟΡΟΣ	96 PS	ΜΕ 68213
	"		ΦΟΡΤΩΤΗΣ	74 PS	ΜΕ 135994
	"		ΦΟΡΤΩΤΗΣ	58 PS	ΜΕ 102816
	"		ΕΚΣΚΑΦΕΑΣ ΦΟΡΤΩΤΗΣ (JCB)	100 PS	ΜΕ 118271

	"		ΦΟΡΤΗΓΟ ΠΛΑΤΦΟΡΜΑ Ω.Φ.17-35	44 TN	BIM 9619
	"		ΦΟΡΤΗΓΟ Ω.Φ. 17-35	12 TN	ZHI 9534
	"		ΦΟΡΤΗΓΟ Ω.Φ. 17-35	17 TN	YXP 9515
	"		ΦΟΡΤΗΓΟ 4Χ4 Ω.Φ. 0-6	1 TN	BIN 9720
	"		ΦΟΡΤΗΓΟ 4Χ4 Ω.Φ. 0-6	1 TN	
17.	ΚΑΛΛΗΣ ΘΩΜΑΣ	ΛΙΒΑΔΕΙΑ	ΜΗΧΑΝ. ΕΚΣΚΑΦΕΑΣ ΜΕ ΛΕΠΙΔΑ, ΕΩΣ 120 ΗΡ	101 PS	ΜΕ 93849
	"		ΦΟΡΤΗΓΟ ΑΝΑΤΡ., Ω.Φ. 17-35 TN	10 TN	EKA 6865
	"		ΦΟΡΤΗΓΟ ΑΝΑΤΡ., Ω.Φ. 17-35 TN	26 TN	P 38036
	"		ΦΟΡΤΗΓΟ ΑΝΑΤΡ. Ω.Φ. 17-35 TN	25 TN	P 30061
	"		ΕΚΣΚΑΦΕΑΣ ΕΡΠΥΣΤΡΙΟΦΟΡΟΣ	40 ΗΡ	ΜΕ 82371
18.	ΚΑΜΗΛΙΟΣ ΑΘΑΝΑΣΙΟΣ	ΚΟΚΚΙΝΟ	ΜΗΧΑΝΙΚΟΣ ΕΚΣΚΑΦΕΑΣ ΕΩΣ 120 ΗΡ	85 ΗΡ	ΜΕ 60514
	"		ΦΟΡΤΗΓΟ Ω.Φ. 15-17	8 TN	INE 7504
19.	ΚΑΡΑΛΗΣ ΓΕΩΡΓΙΟΣ	ΛΙΒΑΔΕΙΑ	ΜΗΧΑΝ. ΕΚΣΚΑΦΕΑΣ ΕΩΣ 120 ΗΡ	101 PS	ΜΕ 96336
	"		ΦΟΡΤΩΤΗΣ ΕΡΠΥΣΤΡΙΟΦΟΡΟΣ ΑΠΟ 101 ΗΡ ΕΩΣ 180 ΗΡ	115 PS	ΜΕ 28395
	"		ΦΟΡΤΩΤΗΣ ΜΕ ΚΟΥΒΑ, 1-2 Μ3, ΕΩΣ 100 ΗΡ	51 PS	ΜΕ 120337
	"		ΜΗΧΑΝ. ΕΚΣΚΑΦΕΑΣ ΑΠΟ 121 ΗΡ ΚΑΙ ΑΝΩ	131 PS	ΜΕ 84914
	"		ΦΟΡΤΗΓΟ ΜΕ ΒΥΤΙΟ ΚΑΙ ΠΙΕΣΤΙΚΟ, ΑΝΑΤΡ., Ω.Φ. 17-35 TN	18 TN	EKB 1388
	"		ΦΟΡΤΗΓΟ ΜΕ ΒΥΤΙΟ ΚΑΙ ΠΙΕΣΤΙΚΟ, ΑΝΑΤΡ.. Ω.Φ. 16-35	9 TN	BIK 9601

	"		ΕΚΣΚΑΦΕΑΣ ΕΡΠΥΣΤΡΙΟΦΟΡΟΣ	173PS	ΜΕ 140535
	"		ΕΚΣΚΑΦΕΑΣ (KOMATSU)	53PS	ΜΕ 128925
20.	ΚΑΡΟΥΖΟΣ ΕΥΘΥΜΙΟΣ	ΔΑΥΛΕΙΑ	ΜΗΧΑΝ. ΕΚΣΚΑΦΕΑΣ ΕΩΣ 120 HP	110 HP	ΜΕ 90496
21.	ΚΑΡΡΑΣ ΧΑΡΑΛΑΜΠΟΣ	ΚΥΡΙΑΚΙ	UNIMOG ΧΟΡΤΟΚΟΠΤΙΚΟ, ΛΕΠΙΔΑ, ΑΛΑΤΙΕΡΑ, ΒΥΤΙΟ ΚΑΙ ΠΙΕΣΤΙΚΟ	163 HP	ΜΕ 121684
	"		UNIMOG ΧΟΡΤΟΚΟΠΤΙΚΟ, ΛΕΠΙΔΑ, ΑΛΑΤΙΕΡΑ, ΒΥΤΙΟ ΚΑΙ ΠΙΕΣΤΙΚΟ	150	ΜΕ 93433
22.	ΚΑΣΣΙΝΑΣ ΙΩΑΝΝΗΣ ΤΟΥ ΝΙΚΟΛΑΟΥ	ΘΗΒΑ	ΔΙΑΜΟΡΦΩΤΗΡΑΣ	180 HP	ΜΕ 61745
23.	ΚΑΣΣΙΝΑΣ ΙΩΑΝΝΗΣ ΤΟΥ ΠΑΝΑΓΙΩΤΗ	ΘΗΒΑ	ΔΙΑΜΟΡΦΩΤΗΡΑΣ ΙΣΟΠΕΔΩΤΗΣ ΓΑΙΩΝ (GRADER)	150 HP	ΜΕ 61749
24.	ΚΑΣΣΙΝΑΣ ΛΟΥΚΑΣ ΤΟΥ ΝΙΚΟΛΑΟΥ	ΘΗΒΑ	ΔΙΑΜΟΡΦΩΤΗΡΑΣ ΙΣΟΠΕΔΩΤΗΣ ΓΑΙΩΝ (GRADER)	180 HP	ΜΕ 88631
	"		ΦΟΡΤΗΓΟ ΜΕ ΒΥΤΙΟ ΚΑΙ ΠΙΕΣΤΙΚΟ	420 PS	ΜΕ 130350
	"		ΜΗΧΑΝ. ΕΚΣΚΑΦΕΑΣ ΕΩΣ 120 HP	90 HP	ΜΕ 77364
	"		ΦΟΡΤΗΓΟ ΑΝΑΤΡ. , Ω.Φ. 17-35 TN	17 TN	NXA 8211
25.	ΚΑΣΣΙΝΑΣ ΠΑΝΑΓΙΩΤΗΣ ΤΟΥ ΙΩΑΝΝΗ	ΘΗΒΑ	ΔΙΑΜΟΡΦΩΤΗΡΑΣ ΙΣΟΠΕΔΩΤΗΣ ΓΑΙΩΝ (GRADER)	152 HP	ΜΕ 88630
26.	ΚΑΤΣΙΠΟΔΗΣ ΙΩΑΝΝΗΣ	ΛΕΟΝΤΑΡΙ	ΕΚΣΚΑΦΕΑΣ ΕΡΠΥΣΤΡΙΟΦΟΡΟΣ	131 HP	ΜΕ 106805
	"		ΜΗΧΑΝ. ΕΚΣΚΑΦΕΑΣ ΑΠΟ 121 HP ΚΑΙ ΑΝΩ	130 HP	ΜΕ 88672
	"		ΦΟΡΤΩΤΗΣ ΕΡΠΥΣΤΡΙΟΦΟΡΟΣ	155 PS	ΜΕ 99853
27.	ΚΑΦΡΙΤΣΑΣ ΝΙΚΟΛΑΟΣ	ΛΙΒΑΔΕΙΑ	ΜΗΧΑΝ. ΕΚΣΚΑΦΕΑΣ ΜΕ ΛΕΠΙΔΑ, ΕΩΣ 120 HP	101 HP	ΜΕ 116124
	"		ΦΟΡΤΗΓΟ Ω.Φ.17-35	11 TN	BIN 5455
28.	ΚΑΤΣΑΡΑΣ ΕΥΣΤΑΘΙΟΣ	ΚΑΠΑΡΕΛΛΙ	ΦΟΡΤΗΓΟ Ω.Φ.10-15	4 TN	AXP 9998
	"		ΦΟΡΤΗΓΟ Ω.Φ.17-35	8 TN	AME 2304
29.	ΚΟΛΙΟΥΚΟΣ ΙΩΑΝΝΗΣ	ΑΓ. ΤΡΙΑΔΑ	ΦΟΡΤΗΓΟ ΑΝΑΤΡ. Ω.Φ. 17-35 TN	25 TN	P 31691

	"		ΦΟΡΤΗΓΟ ΑΝΑΤΡ. Ω.Φ. 17-35 TN	8 TN	EKE 4151
30.	ΚΟΡΟΔΗΜΟΣ ΓΕΩΡΓΙΟΣ	ΑΡΑΧΩΒΑ	ΧΙΟΝΟΔΙΑΣΤΡΩΤΗΡΑΣ	140 PS	ME 88627
	"		ΜΗΧΑΝ. ΕΚΣΚΑΦΕΑΣ ΜΕ ΛΕΠΙΔΑ, ΕΩΣ 120 HP	75 PS	ME 64554
	"		ΜΗΧΑΝ. ΕΚΣΚΑΦΕΑΣ ΕΩΣ 120 HP	111 PS	ME 88626
	"		ΦΟΡΤΗΓΟ ΑΝΑΤΡ., Ω.Φ. 10-15 TN	8 TN	BIZ 1868
31.	ΚΟΡΟΔΗΜΟΣ ΛΑΜΠΡΟΣ	ΑΡΑΧΩΒΑ	ΥΝΙΜΟΓ ΧΟΡΤΟΚΟΠΤΙΚΟ, ΛΕΠΙΔΑ, ΑΛΑΤΙΕΡΑ, ΒΥΤΙΟ ΚΑΙ ΠΙΕΣΤΙΚΟ	136 PS	ME 88636
			ΜΗΧΑΝ. ΕΚΣΚΑΦΕΑΣ ΕΩΣ 120 HP	80PS	ME 74451
	"		ΦΟΡΤΗΓΟ ΜΕ ΒΥΤΙΟ ΚΑΙ ΠΙΕΣΤΙΚΟ Ω.Φ. 17-35	10 TN	BIE 6520
32.	ΚΟΡΟΔΗΜΟΣ ΝΙΚΟΛΑΟΣ	ΑΡΑΧΩΒΑ	ΥΝΙΜΟΓ ΧΟΡΤΟΚΟΠΤΙΚΟ, ΛΕΠΙΔΑ, ΑΛΑΤΙΕΡΑ, ΒΥΤΙΟ ΚΑΙ ΠΙΕΣΤΙΚΟ	240 HP	ME 74856
	"		ΜΗΧΑΝ. ΕΚΣΚΑΦΕΑΣ ΕΩΣ 120 HP	116 HP	ME 105706
	"		ΜΗΧΑΝ. ΕΚΣΚΑΦΕΑΣ ΕΩΣ 120 HP	91 HP	ME 70766
	"		ΦΟΡΤΗΓΟ ΜΕ ΒΥΤΙΟ ΚΑΙ ΠΙΕΣΤΙΚΟ Ω.Φ. 17-35	10 TN	BIZ 1844
	"		ΠΟΛΥΜΗΧΑΝΗΜΑ ΕΚΧ/ΚΟ -ΧΟΡΤΟΚΟΠΤΙΚΟ	177 PS	ME 142444
33.	ΚΟΥΚΟΥΒΙΝΟΣ ΑΡΙΣΤΕΙΔΗΣ	ΑΣΩΠΙΑ	ΜΗΧΑΝ. ΕΚΣΚΑΦΕΑΣ ΕΩΣ 120 HP	58 PS	ME 116094
	"		ΜΗΧΑΝ. ΕΚΣΚΑΦΕΑΣ ΑΠΟ 121 HP ΚΑΙ ΑΝΩ	131 PS	ME 109883
	"		ΜΗΧΑΝ. ΕΚΣΚΑΦΕΑΣ ΕΩΣ 120 HP	72 PS	ME 39217
34.	ΚΟΥΤΣΟΥΜΠΑΣ ΚΩΝ/ΝΟΣ	ΛΙΒΑΔΕΙΑ	ΦΟΡΤΗΓΟ ΜΕ ΒΥΤΙΟ ΚΑΙ ΠΙΕΣΤΙΚΟ, ΑΝΑΤΡ., Ω.Φ. 17-35 TN	16 TN	EKB 1363
35.	ΚΩΤΣΑΔΑΜ ΛΟΥΚΑΣ	ΛΙΒΑΔΕΙΑ	ΜΗΧΑΝ. ΕΚΣΚΑΦΕΑΣ ΕΩΣ 120 HP	101 PS	ME 96313
	"		ΦΟΡΤΩΤΗΣ ΕΡΠΥΣΤΡΙΟΦΟΡΟΣ ΕΩΣ 100 HP	80 PS	ME 104194

	"		ΦΟΡΤΗΓΟ ΜΕ ΒΥΤΙΟ ΚΑΙ ΠΙΕΣΤΙΚΟ, ΑΝΑΤΡ. Ω.Φ. 17-35 ΤΝ	9 ΤΝ	ΒΙΚ 3743
36.	ΜΑΡΚΟΥ ΔΗΜΗΤΡΙΟΣ	ΛΙΒΑΔΕΙΑ	ΥΝΙΜΟΓ ΧΟΡΤΟΚΟΠΤΙΚΟ, ΛΕΠΙΔΑ, ΑΛΑΤΙΕΡΑ, ΒΥΤΙΟ ΚΑΙ ΠΙΕΣΤΙΚΟ	136 PS	ΜΕ 135992
37.	ΜΑΥΡΟΕΙΔΗΣ ΓΕΩΡΓΙΟΣ	ΑΓ. ΓΕΩΡΓΙΟΣ	ΜΗΧΑΝΙΚΟΣ ΕΚΣΚΑΦΕΑΣ ΑΠΟ 121 ΗΡ ΚΑΙ ΑΝΩ	131 PS	ΜΕ 126847
	"		ΒΟΒCΑΤ	25 PS	ΜΕ 64552
	"		ΦΟΡΤΗΓΟ, ΑΝΑΤΡ. Ω.Φ. 17-35 ΤΝ	21 ΤΝ	ΕΚΒ 1394
	"		ΦΟΡΤΗΓΟ, ΑΝΑΤΡ. Ω.Φ. 17-35 ΤΝ	11 ΤΝ	ΝΧΑ 2438
	"		ΦΟΡΤΗΓΟ, ΑΝΑΤΡ. Ω.Φ. 17-35 ΤΝ	10 ΤΝ	ΕΚΒ 1411
	"		ΦΟΡΤΗΓΟ, ΑΝΑΤΡ. Ω.Φ. 17-35 ΤΝ	11 ΤΝ	ΕΚΑ 2862
	"		ΦΟΡΤΗΓΟ, ΑΝΑΤΡ. Ω.Φ. 17-35 ΤΝ	12 ΤΝ	ΕΚΕ 4151
38.	ΜΠΑΣΔΕΚΗΣ ΑΝΑΣΤΑΣΙΟΣ	ΔΙΣΤΟΜΟ	ΦΟΡΤΗΓΟ ΑΝΑΤΡ. Ω.Φ. 17-35 ΤΝ	20ΤΝ	ΕΚΑ 1123
39.	ΜΟΥΡΓΟΣ ΝΙΚΟΛΑΟΣ	ΛΙΒΑΔΕΙΑ	ΜΗΧΑΝ. ΕΚΣΚΑΦΕΑΣ ΕΩΣ 120 ΗΡ	101 PS	ΜΕ 120349
	"		ΕΚΣΚΑΦΕΑΣ (ΒΟΒCΑΤ)	49 PS	ΜΕ 117878
	"		ΦΟΡΤΗΓΟ ΜΕ ΒΥΤΙΟ ΚΑΙ ΠΙΕΣΤΙΚΟ, ΑΝΑΤΡ. Ω.Φ. 17-35 ΤΝ	10 ΤΝ	ΒΙΜ 3463
40.	ΝΤΑΗΣ ΚΩΝ/ΝΟΣ	ΔΙΣΤΟΜΟ	ΦΟΡΤΗΓΟ ΑΝΑΤΡΕΠ. Ω.Φ. 17-35	21ΤΝ	ΕΚΒ 1435
	ΝΤΑΜΚΑΣ ΚΩΝ/ΝΟΣ	ΑΚΡΑΙΦΝΙΟ	ΦΟΡΤΗΓΟ Ω.Φ. 17-35	18 ΤΝ	ΕΚΒ 1455
42.	ΠΑΛΑΓΚΑΣ ΚΩΝ/ΝΟΣ	ΑΡΑΧΩΒΑ	ΥΝΙΜΟΓ ΧΟΡΤΟΚΟΠΤΙΚΟ, ΛΕΠΙΔΑ, ΑΛΑΤΙΕΡΑ, ΒΥΤΙΟ ΚΑΙ ΠΙΕΣΤΙΚΟ	70 ΗΡ	ΜΕ 64525
	"		ΦΟΡΤΗΓΟ ΜΕ ΛΕΠΙΔΑ ΚΑΙ ΑΛΑΤΙΕΡΑ ΒΥΤΙΟ ΚΑΙ ΠΙΕΣΤΙΚΟ, ΑΝΑΤΡ. Ω.Φ. 17-35 ΤΝ	8 ΤΝ	ΒΙΝ 4801
	"		ΜΗΧΑΝ. ΕΚΣΚΑΦΕΑΣ ΑΠΟ 121 ΗΡ ΚΑΙ ΑΝΩ	133 PS	ΜΕ 113190
	"		ΜΗΧΑΝ. ΕΚΣΚΑΦΕΑΣ (JCB) ΕΩΣ 120 ΗΡ	92 ΗΡ	ΜΕ 113189

43.	ΠΑΝΟΥΡΓΙΑΣ ΚΩΝ/ΝΟΣ	ΣΚΟΥΡΤΑ	ΦΟΡΤΩΤΗΣ ΜΕ ΚΟΥΒΑ >4 Μ3, ΑΠΟ 181 ΗΡ ΚΑΙ ΑΝΩ	207 PS	ΜΕ 101978
	"		ΔΙΑΜΟΡΦΩΤΗΡΑΣ ΙΣΟΠΕΔΩΤΗΣ ΓΑΙΩΝ (GRADER)	137 PS	ΜΕ 130312
	"		ΜΗΧΑΝ. ΕΚΣΚΑΦΕΑΣ ΜΕ ΛΕΠΙΔΑ, ΕΩΣ 120 ΗΡ	101 PS	ΜΕ 79727
	"		ΦΟΡΤΗΓΟ ΜΕ ΒΥΤΙΟ ΚΑΙ ΠΙΕΣΤΙΚΟ, ΑΝΑΤΡ.Ω.Φ.17-35 ΤΝ	19 ΤΝ	ΕΚΑ 2386
	"		ΦΟΡΤΗΓΟ ΜΕ ΒΥΤΙΟ ΚΑΙ ΠΙΕΣΤΙΚΟ, ΑΝΑΤΡ.Ω.Φ.17-35 ΤΝ	19 ΤΝ	ΕΚΕ 2378
	"		ΦΟΡΤΗΓΟ ΜΕ ΒΥΤΙΟ ΚΑΙ ΠΙΕΣΤΙΚΟ, ΑΝΑΤΡ.Ω.Φ.17-35 ΤΝ	13 ΤΝ	ΒΙΚ 4769
	"		ΦΟΡΤΗΓΟ ΑΝΑΤΡΕΠΟΜΕΝΟ Ω.Φ. 17-35 ΤΝ	10 ΤΝ	ΕΚΑ 9242
	"		ΦΟΡΤΗΓΟ Ω.Φ 17-35 ΤΝ	23 ΤΝ	Ρ 3 8074
	"		ΠΡΟΩΘΗΤΗΣ ΓΑΙΩΝ (ΜΠΟΥΛΝΤΟΖΑ D7)	180 PS	ΜΕ 118239
	"		ΕΚΣΚΑΦΕΑΣ ΕΡΠΥΣΤΡΙΟΦΟΡΟΣ	290 PS	ΜΕ 119973
	"		ΠΡΟΩΘΗΤΗΣ ΓΑΙΩΝ (ΜΠΟΥΛΝΤΟΖΑ D6)	125 PS	ΜΕ 118238
	"		ΕΚΣΚΑΦΕΑΣ ΦΟΡΤΩΤΗΣ ΕΩΣ 120 ΗΡ	108 PS	ΜΕ 73379
44.	ΠΑΠΠΑΣ ΛΕΩΝΙΔΑΣ	ΚΥΡΙΑΚΙ	ΥΝΙΜΟΓ ΧΟΡΤΟΚΟΠΤΙΚΟ, ΛΕΠΙΔΑ, ΑΛΑΤΙΕΡΑ, ΒΥΤΙΟ ΚΑΙ ΠΙΕΣΤΙΚΟ	94 PS	ΜΕ 70988
45.	ΠΕΡΑΜΑΤΖΗΣ ΕΥΑΓΓΕΛΟΣ ΤΟΥ ΓΕΩΡΓΙΟΥ	ΠΛΑΤΑΙΕΣ	ΜΗΧΑΝΙΚΟΣ ΕΚΣΚΑΦΕΑΣ ΜΕ ΛΕΠΙΔΑ, ΕΩΣ 120 ΗΡ	94 PS	ΜΕ 70778
	"		ΦΟΡΤΗΓΟ ΜΕ ΒΥΤΙΟ ΚΑΙ ΠΙΕΣΤΙΚΟ	19 ΤΝ	ΒΙΜ 8171
46.	ΠΕΡΑΜΑΤΖΗΣ ΕΥΑΓΓΕΛΟΣ ΤΟΥ ΠΑΝΑΓΙΩΤΗ	ΠΛΑΤΑΙΕΣ	ΕΡΠΥΣΤΡΙΟΦΟΡΟΣ ΕΚΣΚΑΦΕΑΣ	252 PS	ΜΕ 113208
	"		ΠΡΟΩΘΗΤΗΣ (ΜΠΟΥΛΝΤΟΖΑ D7)	203 PS	ΜΕ 53271

47.	ΠΕΡΑΜΑΤΖΗΣ ΠΑΝΑΓΙΩΤΗΣ	ΠΛΑΤΑΙΕΣ	ΦΟΡΤΗΓΟ ΑΝΑΤΡ. Ω.Φ. 10-15 ΤΝ	8 ΤΝ	ΕΚΑ 6165
	ΡΑΠΤΗΣ ΓΕΩΡΓΙΟΣ	ΕΛΕΩΝΑΣ	ΦΟΡΤΩΤΗΣ ΑΠΟ 181 ΗΡ ΚΑΙ ΑΝΩ	186 PS	ΜΕ 109928
	"		ΔΙΑΜΟΡΦΩΤΗΡΑΣ	25 PS	ΜΕ 128919
	"		ΙΣΟΠΕΔΟΤΗΣ ΓΑΙΟΝ (GRADER) ΕΚΣΚΑΦΕΑΣ –ΦΟΡΤΩΤΗΣ ΕΩΣ 120 ΗΡ	98 PS	ΜΕ 99813
	"		ΦΟΡΤΩΤΗΣ ΑΠΟ 100 ΕΩΣ 180 ΗΡ	170 ΗΡ	ΜΕ 55643
	"		ΦΟΡΤΩΤΗΣ ΕΩΣ 101 ΗΡ	65 PS	ΜΕ 128918
	"		ΕΚΣΚΑΦΕΑΣ-ΦΟΡΤΩΤΗΣ ΕΩΣ 120 ΗΡ	85 PS	ΜΕ 126852
	"		ΦΟΡΤΩΤΗΣ	83 PS	ΜΕ 122918
48.	ΡΕΒΒΑΣ ΔΗΜΗΤΡΙΟΣ	ΑΡΑΧΩΒΑ	ΦΟΡΤΗΓΟ ΜΕ ΒΥΤΙΟ ΚΑΙ ΠΙΕΣΤΙΚΟ, ΑΝΑΤΡ.Ω.Φ. 17-35ΤΝ	31 ΤΝ	ΕΚΕ 2357
	"		ΦΟΡΤΗΓΟ ΜΕ ΒΥΤΙΟ ΚΑΙ ΠΙΕΣΤΙΚΟ, Ω.Φ. 17-35 ΤΝ	13 ΤΝ	ΕΚΕ 2329
	"		ΦΟΡΤΗΓΟ ΜΕ ΒΥΤΙΟ ΚΑΙ ΠΙΕΣΤΙΚΟ, Ω.Φ. 15-17 ΤΝ	10 ΤΝ	ΕΚΑ 9455
	"		ΦΟΡΤΗΓΟ Ω.Φ.17-35 ΗΡ	20 ΤΝ	ΙΑΕ 8825
49.	ΡΕΝΤΙΦΗΣ ΑΠΟΣΤΟΛΟΣ	ΛΙΒΑΔΕΙΑ	ΜΗΧΑΝ. ΕΚΣΚΑΦΕΑΣ ΕΩΣ 120 ΗΡ	102 ΗΡ	ΜΕ 56707
50.	ΣΙΔΕΡΗΣ ΘΕΜΙΣΤΟΚΛΗΣ	ΚΟΚΚΙΝΟ	ΦΟΡΤΗΓΟ ΑΝΑΤΡ., Ω.Φ. 17-35 ΤΝ	18 ΤΝ	ΕΚΕ 2174
51.	ΣΤΑΜΠΟΛΗΣ ΑΓΓΕΛΟΣ	ΛΙΒΑΔΕΙΑ	ΦΟΡΤΗΓΟ ΜΕ ΒΥΤΙΟ ΚΑΙ ΠΙΕΣΤΙΚΟ, ΑΝΑΤΡ. Ω.Φ. 17-35 ΤΝ	11 ΤΝ	ΕΚΒ 1450
	"		ΦΟΡΤΗΓΟ Ω.Φ.0-6 ΤΝ	9ΤΝ	ΝΧΑ 8006
52.	ΣΤΑΥΡΟΥ ΛΟΥΚΑΣ	ΚΥΡΙΑΚΙ	ΜΗΧΑΝΙΚΟΣ ΕΚΣΚΑΦΕΑΣ ΜΕ ΛΕΠΙΔΑ. ΕΩΣ 120 ΗΡ	96 ΗΡ	ΜΕ 55675
	"		ΦΟΡΤΗΓΟ ΜΕ ΒΥΤΙΟ ΚΑΙ ΠΙΕΣΤΙΚΟ	12 ΤΝ	ΧΑΤ 1302
	"		ΦΟΡΤΗΓΟ ΜΕ ΒΥΤΙΟ ΚΑΙ ΠΙΕΣΤΙΚΟ	12 ΤΝ	ΒΙΚ 3574

	ΣΤΟΙΧΕΙΟΣ ΓΕΩΡΓΙΟΣ	ΚΑΠΑΡΕΛΛΙ	ΜΗΧΑΝ. ΕΚΣΚΑΦΕΑΣ ΕΩΣ 120HP (JCB)	101 PS	ΜΕ 109929
	"		ΦΟΡΤΗΓΟ ΑΠΟ 17-35 HP	10 TN	ΒΙΕ 9584
53.	ΣΥΡΟΥ ΧΡΥΣΟΥΛΑ	ΑΡΑΧΩΒΑ	ΜΗΧΑΝΙΚΟΣ ΕΚΣΚΑΦΕΑΣ ΕΩΣ 120 HP	114 HP	ΜΕ 88639
	"		ΜΗΧΑΝΙΚΟΣ ΕΚΣΚΑΦΕΑΣ ΑΠΟ 121 HP ΚΑΙ ΑΝΩ	122 HP	ΜΕ 88638
	"		ΦΟΡΤΗΓΟ Ω.Φ 17-35 TN	12 TN	ΒΙΕ 4132
	"		ΦΟΡΤΗΓΑ, ΑΝΑΤΡ. Ω.Φ. 17-35 TN	8 TN	ΜΙΜ 4373
	"		ΦΟΡΤΩΤΗΣ ΕΡΠΥΣΤΡΙΟΦΟΡΟΣ ΑΠΟ 100 ΕΩΣ 180 HP	130 HP	ΜΕ 74483
	"		ΒΟΒΚΑΤ	38 PS	ΔΙΑΔΙΚΑΣΙΑ ΕΚΔΟΣΗΣ ΠΙΝΑΚΙΔΑΣ
54.	ΥΦΑΝΤΗΣ ΑΛΕΞΑΝΔΡΟΣ	ΛΙΒΑΔΕΙΑ	ΜΗΧΑΝ. ΕΚΣΚΑΦΕΑΣ ΕΩΣ 120 HP	85 PS	ΜΕ 84945
	"		ΜΗΧΑΝ. ΕΚΣΚΑΦΕΑΣ ΑΠΟ 121 HP ΚΑΙ ΑΝΩ	142 HP	ΜΕ 84944
55.	ΦΑΚΑΣ ΕΥΑΓΓΕΛΟΣ	ΠΛΑΤΑΙΕΣ	ΜΗΧΑΝ. ΕΚΣΚΑΦΕΑΣ ΕΩΣ 120 HP	89 PS	ΜΕ 56692
	"		ΠΡΟΩΘΗΤΗΡΑΣ (ΜΠΟΥΛΑΝΤΟΖΑ D6)	125 HP	ΜΕ 13583
56.	ΦΙΛΗΣ ΔΗΜΗΤΡΙΟΣ	ΠΛΑΤΑΙΕΣ	ΦΟΡΤΗΓΟ ΑΝΑΤΡ.,Ω.Φ. 17-35 TN	20 TN	ΕΚΑ 2390
	"		ΦΟΡΤΗΓΟ ΑΝΑΤΡ. Ω.Φ. 17-35 TN	11 TN	ΕΚΕ 4591
	"		ΦΟΡΤΗΓΟ ΑΝΑΤΡ., Ω.Φ. 17-35 TN	12 TN	ΙΑΕ 4401
	"		ΦΟΡΤΗΓΟ ΑΝΑΤΡ., Ω.Φ. 17-35 TN	11 TN	ΕΚΑ 9388
	"		ΦΟΡΤΗΓΟ ΑΝΑΤΡ., Ω.Φ. 17-35 TN	19 TN	ΕΚΒ 1882
	"		ΦΟΡΤΗΓΟ ΑΝΑΤΡ., Ω.Φ. 17-35 TN	19 TN	ΕΚΑ 8346
57.	ΦΙΛΗΣ ΘΩΜΑΣ	ΠΛΑΤΑΙΕΣ	ΦΟΡΤΗΓΟ ΑΝΑΤΡ., Ω.Φ. 17-35 TN	20 TN	ΕΚΑ 2303
	"		ΦΟΡΤΗΓΟ ΑΝΑΤΡ., Ω.Φ. 17-35 TN	20 TN	ΕΚΒ 1904

	"		ΦΟΡΤΗΓΟ ΑΝΑΤΡ., Ω.Φ..17-35 TN	10 TN	EKA 6447
58.	ΦΙΛΙΠΠΗΣ ΝΙΚΟΛΑΟΣ	ΣΤΕΦΑΝΗ	ΜΗΧΑΝ. ΕΚΣΚΑΦΕΑΣ ΕΩΣ 120 HP	85 PS	ME 54329
	"		ΦΟΡΤΗΓΟ ΑΝΑΤΡ. Ω.Φ. 17-35 TN	19 TN	EKB 6682
	"		ΦΟΡΤΗΓΟ ΑΝΑΤΡ. Ω.Φ. 17-35 TN	119 TN	EKB 5224
59.	ΦΟΡΤΩΣΗΣ ΙΩΑΝΝΗΣ	ΚΥΡΙΑΚΙ	ΦΟΡΤΩΤΗΣ ΜΕ ΚΟΥΒΑ >4 Μ3, ΑΠΟ 181 HP ΚΑΙ ΑΝΩ	262 PS	ME 119169
	"		ΜΗΧΑΝ. ΕΚΣΚΑΦΕΑΣ ΕΩΣ 120 HP	72 PS	ME 99875
	"		ΦΟΡΤΗΓΟ ΑΝΑΤΡ., Ω.Φ. 17-35 TN	19 TN	BIM 2340
60.	ΦΥΤΙΛΗΣ ΛΟΥΚΑΣ	ΚΥΡΙΑΚΙ	ΜΗΧΑΝ. ΕΚΣΚΑΦΕΑΣ ΕΩΣ 120 HP	101 PS	ME 120301
	"		ΦΟΡΤΩΤΗΣ ΜΕ ΚΟΥΒΑ >4 Μ3,ΑΠΟ 181 HP ΚΑΙ ΑΝΩ	265 PS	ME 130351
61.	ΧΑΤΖΗΝΑΣ ΓΕΩΡΓΙΟΣ	ΚΑΠΑΡΕΛΛΙ	ΜΗΧΑΝ. ΕΚΣΚΑΦΕΑΣ ΕΩΣ 120 HP	93 PS	ME 101997
62.	ΧΡΙΣΤΟΔΟΥΛΟΥ Δ.& ΣΙΑ Ο.Ε.	ΟΡΧΟΜΕΝΟΣ	ΜΗΧΑΝ. ΕΚΣΚΑΦΕΑΣ ΕΩΣ 120 HP	110 PS	ME 96335
	"		ΔΙΑΜΟΡΦΩΤΗΡΑΣ ΙΣΟΠΕΛΟΤΗΣ ΓΑΙΩΝ (GRADER)	150 PS	ME 49339
	"		ΦΟΡΤΗΓΟ ΜΕ ΒΥΤΙΟ ΚΑΙ ΠΙΕΣΤΙΚΟ	20TN	ZHN 8178

2) Η υπ. Αριθμ. 387 απόφαση της Ο.Ε. (θέμα 38ο/Πρακτικό 10/16-03-2020/ΑΔΑ : ΩΩ0Ψ7ΛΗ-ΙΑΞ) με την έγκριση του μητρώου οικονομικών φορέων (εταιρειών – φυσικών προσώπων) για την αντιμετώπιση εκτάκτων αναγκών από χιονοπτώσεις, παγετό, πλημμύρες, πυρκαγιές, κ.λ.π., στην περιοχή ευθύνης της Περιφερειακής Ενότητας Ευβοίας για το χρονικό διάστημα από 01-01-2020 έως 31-12-2020.

ΑΝΑΛΥΤΙΚΟ ΜΗΤΡΩΟ ΙΔΙΟΚΤΗΤΩΝ ΜΗΧΑΝΗΜΑΤΩΝ – ΟΧΗΜΑΤΩΝ

A/A	ΟΝΟΜΑΤΕΠΩΝΥΜΟ	ΕΔΡΑ	ΜΗΧΑΝΗΜΑΤΑ - ΟΧΗΜΑΤΑ
1	ΑΓΓΕΛΟΥ ΑΘΑΝΑΣΙΟΣ	ΛΟΥΚΙΣΙΑ	ΕΚΣΚΑΦΕΑΣ ΕΛΑΣΤ. ΦΟΡΤΗΓΟ 17-35Τ, ΦΟΡΤΩΤΗΣ ΕΛΑΣΤ. 80HP

2	ΑΓΓΕΛΟΥ ΔΗΜΗΤΡΙΟΣ	ΚΕΡΑΣΙΑ	J.C.B.
3	ΑΛΕΞΙΟΥ ΝΙΚΟΛΑΟΣ	ΑΣΜΗΝΙΟ ΙΣΤΙΑΙΑΣ	JCB 100 HP ΙΣΟΠΕΔΩΤΗΣ, ΕΚΣΚΑΦΕΑΣ ΕΛΑΣΤ.
4	ΑΛΕΞΙΟΥ ΑΘΑΝΑΣΙΟΣ	ΑΣΜΗΝΙΟ ΙΣΤΙΑΙΑΣ	ΦΟΡΤΗΓΟ-ΥΔΡΟΦΟΡΑ
5	ΑΝΑΓΝΩΣΤΟΥ ΑΝΤΩΝΙΟΣ	ΔΡΥΜΩΝΑΣ ΛΙΜΝΗΣ ΕΥΒΟΙΑΣ -ΑΓ.ΓΕΩΡΓΙΟΣ ΙΣΤΙΑΙΑΣ 6	ΓΚΡΕΙΝΤΕΡ ΦΟΡΤΩΤΗΣ 966 CAT 180 HP D6 ΠΡΟΩΘΗΤΗΣ ΦΟΡΤΗΓΟ 17-35 t ΦΟΡΤΩΤΗΣ ΕΡΠ. 955L 130 HP
6	ΑΝΑΓΝΩΣΤΟΥ ΓΕΩΡΓΙΟΣ	ΚΥΜΗ (Δρίσκου5 Γαλάτσι- Αθήνα)	ΠΡΟΩΘΗΤΗΡΑΣ D-9
7	ΑΝΑΓΝΩΣΤΟΥ ΔΑΥΪΔ	ΔΡΥΜΩΝΑΣ ΛΙΜΝΗΣ ΕΥΒΟΙΑΣ -ΑΓ.ΓΕΩΡΓΙΟΣ ΙΣΤΙΑΙΑΣ	ΓΚΡΕΙΝΤΕΡ D7 ΠΡΟΩΘΗΤΗΣ J.C.B
8	ΑΝΤΩΝΕΝΑΣ ΕΥΑΓΓΕΛΟΣ	ΚΑΛΥΒΙΑ ΚΑΡΥΣΤΟΥ	ΥΔΡΟΦΟΡΑ
9	ΑΝΤΩΝΙΟΥ Γ. ΝΙΚΟΛΑΟΣ	ΛΥΚΟΥ 9 ΧΑΛΚΙΔΑ	ΟΧΗΜΑ ΜΕΤΑΦ.ΜΗΧΑΝΗΜΑΤΩΝ/ΦΟΡΤΗΓΟ ΕΚΒ2415
10	ΑΠΟΣΤΟΛΟΥ ΠΕΡΙΚΛΗΣ	ΚΥΜΗ	ΦΟΡΤΩΤΗΣ ΕΛΑΣΤ. 57 HP ΕΚΣΚΑΦΕΑΣ ΕΛΑΣΤ. ΦΟΡΤΩΤΗΣ ΕΛΑΣΤ. 101-180 HP, ΦΟΡΤΗΓΟ 17-35T,JCB,ΕΚΣΚΑΦΕΑΣ ΕΡΠ.,ΦΟΡΤΩΤΗΣ ΕΡΠ
11	ΑΦΟΙ ΑΝΔΡΙΤΣΟΥ ΙΚΕ	ΠΡΟΚΟΠΙ	ΦΟΡΤΩΤΗΣ ΕΛΑΣΤ.220HP,J.C.B., 2 ΦΟΡΤΗΓΑ/ΥΔΡΟΦΟΡΕΣ 17- 35T,ΦΟΡΤΩΤΗΣ ΕΛΑΣΤ 80HP
12	ΑΦΟΙ Ι. ΠΑΠΑΓΕΩΡΓΙΟΥ Ο.Ε.	ΑΡΓΥΡΟ	ΕΚΣΚΑΦΕΑΣ ΕΡΠ , J.C.B.,ΦΟΡΤΩΤΗΣ ΕΛΑΣΤ.126HP, ΕΚΣΚΑΦΕΑΣ ΕΛΑΣΤ.
13	ΑΦΟΙ Ν.ΚΟΚΚΟΥ ΟΕ	ΑΓ.ΒΛΑΣΗΣ	ΦΟΡΤΩΤΗΣ ΕΡΠ, ΦΟΡΤΩΤΗΣ ΕΛΑΣΤ
14	ΑΦΟΙ ΧΑΛΙΟΥΛΙΑ ΕΕ	ΠΡΟΚΟΠΙ ΕΥΒΟΙΑΣ	ΒΑΛΑΤΟΔΙΑΝΟΜΕΙΣ/ΜΑΧΑΙΡΙ ΦΟΡΤΩΤΗΣ ΕΛΑΣΤ. 130 HP ΦΟΡΤΩΤΗΣ ΕΛΑΣΤ. 170 HP GRADER JCB 70 HP 3 ΦΟΡΤΗΓΑ 17-35T ΠΡΟΩΘΗΤΗΡΑΣ D-8 2 ΕΣΚΑΦΕΙΣ ΕΛΑΣΤ. ΧΟΡΤΟΚΟΠΤΙΚΟ ΟΧΗΜΑ
15	ΑΦΟΙ ΧΑΛΙΟΥΛΙΑ ΚΑΙ ΣΙΑ ΕΕ	ΠΡΟΚΟΠΙ ΕΥΒΟΙΑΣ	ΒΑΛΑΤΟΔΙΑΝΟΜΕΙΣ/ΜΑΧΑΙΡΙ ΦΟΡΤΩΤΗΣ ΕΛΑΣΤ. 130 HP

			ΦΟΡΤΩΤΗΣ ΕΛΑΣΤ. 170 ΗΡ GRADER JCB 70 ΗΡ 3 ΦΟΡΤΗΓΑ 17-35Τ ΠΡΟΩΘΗΤΗΡΑΣ D-8 2 ΕΣΚΑΦΕΙΣ ΕΛΑΣΤ. ΧΟΡΤΟΚΟΠΤΙΚΟ ΟΧΗΜΑ
16	ΒΑΣΙΛΕΙΟΥ ΜΑΡΙΑ	ΚΕΧΡΙΕΣ	ΒΟΒCΑΤ
17	ΒΑΣΙΛΕΙΟΥ ΠΑΝΑΓΙΩΤΗΣ	Ν.ΛΑΜΨΑΚΟΣ 25 Μαρτίου 23	ΑΝΥΨΩΤΙΚΟΣ ΓΕΡΑΝΟΣ ΜΕ ΚΑΛΑΘΙ
18	ΒΛΑΧΟΣ ΔΗΜΗΤΡΙΟΣ	ΣΤΡΟΦΥΛΙΑ ΕΥΒΟΙΑΣ	J.C.B. ΕΚΣΚΑΦΕΑΣ ΕΛΑΣΤ.
19	ΒΟΥΡΔΑΝΟΣ ΑΘΑΝΑΣΙΟΣ	ΚΟΛΙΜΑΤΣΑΝΙΚΑ ΧΑΛΚΙΔΑΣ	J.C.B.,ΤΡΑΚΤΕΡ/ΜΑΧΑΙΡΙ
20	ΓΑΝΩΤΗΣ ΚΩΝ/ΟΣ	ΜΕΤΟΧΙ ΚΥΜΗΣ	JCB 100 ΗΡ ΦΟΡΤΩΤΗΣ ΕΡΠ. 955L 130 ΗΡ , ΦΟΡΤΗΓΟ 17-35Τ
21	ΓΕΡΑΝΤΩΝΗΣ ΘΕΜΙΣΤΟΚΛΗΣ & ΣΙΑ ΟΕ	ΣΚΥΡΟΣ	ΕΚΣΚΑΦΕΑΣ ΕΡΠ , J.C.B., ΦΟΡΤΩΤΗΣ ΕΛΑΣΤ.130ΗΡ, ΕΚΣΚΑΦΕΑΣ ΕΛΑΣΤ.,ΦΟΡΤΩΤΗΣ ΕΛΑΣΤ.57ΗΡ,ΑΕΡΟΣΥΜΙΕΣΤΗΣ,ΦΟΡΤΗΓΟ 17-35Τ (3)
22	ΓΙΑΛΟΣ ΑΘΑΝΑΣΙΟΣ	ΠΙΣΣΩΝΑΣ	1 ΥΔΡΟΦΟΡΑ
23	ΓΙΑΜΑΡΕΛΟΣ ΑΘΑΝΑΣΙΟΣ	ΜΕΤΟΧΙ ΚΥΜΗΣ	ΦΟΡΤΗΓΟ 17-35Τ(5)
24	ΓΙΑΜΑΡΕΛΟΥ ΑΣΗΜΟΥΛΑ	ΠΑΡΟΔΟΣ ΟΡ.ΜΑΚΡΗ ΧΑΛΚΙΔΑ	4 ΑΠΟΦΡΑΚΤΙΚΑ ΟΧΗΜΑΤΑ
25	ΓΙΑΠΛΕΣ ΓΕΩΡΓΙΟΣ	ΛΕΜΟΝΙΑΣ 651 ΧΑΛΚΙΔΑ	J.C.B.,ΦΟΡΤΗΓΟ 0-10Τ
26	ΓΚΑΒΕΛΑ ΕΛΕΝΗ	ΠΡΟΚΟΠΙ	ΓΚΡΕΙΝΤΕΡ
27	ΓΚΙΒΙΣΗΣ ΚΩΝΣΤΑΝΤΙΝΟΣ	ΚΑΡΥΣΤΟΣ	ΕΚΣΚΑΦΕΑΣ ΕΡΠ., ΜΕ63419
28	ΓΚΙΖΑΣ ΓΕΩΡΓΙΟΣ	Λ.ΠΑΠΑΝΔΡΕΟΥ 160 ΧΑΛΚΙΔΑ	ΦΟΡΤΗΓΟ/ΥΔΡΟΦΟΡΑ 17-35Τ, ΕΚΣΚΑΦΕΑΣ ΕΡΠ.
29	ΓΚΙΚΑΣ ΑΝΑΣΤΑΣΙΟΣ	ΧΑΝΙΑ ΑΥΛΩΝΑΡΙΟΥ	ΦΟΡΤΩΤΗΣ ΕΡΠ. 100 ΗΡ ,ΦΟΡΤΩΤΗΣ ΕΡΠ.132ΗΡ
30	ΓΚΙΚΑΣ ΓΕΩΡΓΙΟΣ	ΣΤΑΥΡΟΣ ΜΕΣΣΑΠΙΩΝ	GRADER (2)
31	ΔΗΜΗΤΡΙΟΣ ΚΟΝΤΟΓΙΑΝΝΗΣ ΕΠΕ	ΣΤΡΟΦΥΛΙΑ ΕΥΒΟΙΑΣ	ΕΚΣΚΑΦΕΑΣ ΕΡΠ.(5) ,ΦΟΡΤΗΓΟ 17- 35Τ,ΟΔΟΣΤΡΩΤΗΡΑΣ
32	ΔΗΜΗΤΡΙΟΣ ΤΖΑΦΕΡΟΣ & ΥΙΟΙ ΟΕ	ΠΙΣΣΩΝΑΣ	2 ΕΚΣΚΑΦΕΙΣ ΕΛΑΣΤ.,2 ΕΚΣΚΑΦΕΙΣ ΕΡΠ., ΠΡΟΩΘΗΤΗΣ D-9, 2 ΙΣΟΠΕΔΩΤΕΣ, JCB, 2ΦΟΡΤΩΤΕΣ ΕΛΑΣΤ. 270& 130 ΗΡ ,

			1 ΦΟΡΤΩΤΗΣ ΕΡΠ. 150 ΗΡ, 2 ΦΟΡΤΗΓΑ 17-35t , ΟΧΗΜΑ ΜΕΤΑΦ. ΟΧΗΜΑΤΩΝ
33	ΔΗΜΗΤΡΙΟΥ ΔΗΜΗΤΡΙΟΣ	ΚΗΡΙΝΘΟΣ	ΦΟΡΤΩΤΗΣ ΕΛΑΣΤ ΖΕΚΣΚΑΦΕΙΣ ΕΡΠ. ΦΟΡΤΗΓΟ ΥΔΡΟΦΟΡΑ ΦΟΡΤΗΓΟ ΥΔΡΟΦΟΡΑ ΦΟΡΤΩΤΗΣ ΕΡΠ ΒΟΒΣΑΤ ΟΧΗΜΑ ΜΕΤΑΦ.ΟΧΗΜΑΤΩΝ
34	ΔΙΑΜΑΝΤΗΣ ΧΡΗΣΤΟΣ	ΦΥΛΛΑ ΧΑΛΚΙΔΑΣ	ΦΟΡΤΩΤΗΣ ΕΛΑΣΤ. 170 ΗΡ JCB ΦΟΡΤΗΓΟ 17-35Τ ΕΣΚΑΦΕΑΣ ΕΡΠ.
35	ΔΙΑΝΟΙΞΗ ΜΟΝ. ΙΚΕ	ΚΑΡΥΣΤΟΣ	ΦΟΡΤΗΓΟ 17-35Τ, ΥΔΡΟΦΟΡΑ
36	ΔΟΜΙΚΑ ΥΛΙΚΑ ΚΑΤΑΣΚΕΥΑΣΤΙΚΗ ΕΠΕ (ΦΩΚΙΤΗΣ Ν)	ΛΟΦΙΣΚΟΣ ΑΥΛΩΝΑΡΙΟΥ	ΓΚΡΕΙΝΤΕΡ JCB (3) 91 ΗΡ ΦΟΡΤΩΤΗΣ ΕΛΑΣΤ,ΣΑΡΩΘΡΟ,ΚΑΛΑΘΟΦΟΡΟ (2),ΦΟΡΤΗΓΑ 17-35Τ(2),ΕΚΣΚΑΦΕΑΣ ΕΡΠ
37	ΔΟΥΣΤΟΣ ΧΡΗΣΤΟΣ	ΠΡΟΚΟΠΙ ΕΥΒΟΙΑΣ	J.C.B
38	ΕΥΣΤΑΘΙΟΥ ΙΩΑΝΝΗΣ	ΡΟΒΙΕΣ ΛΙΜΝΗΣ ΕΥΒΟΙΑΣ	J.C.B. , GRADER, ΦΟΡΤΩΤΗΣ ΕΡΠ. 152ΗΡ, ΕΚΣΚΑΦΕΑΣ ΕΡΠ.,ΦΟΡΤΩΤΗΣ ΕΛΑΣΤ. 80ΗΡ, ΦΟΡΤΗΓΟ 17- 35Τ
39	ΗΡΑΚΛΗΣ ΧΡ.ΤΣΟΚΟΣ & ΙΩΑΝΝΗΣ ΧΡ. ΤΣΟΚΟΣ Ο.Ε.	ΜΙΣΤΡΟΣ	2 ΦΟΡΤΗΓΑ 17-35,10-17t 1 ΦΟΡΤΗΓΟ (ΠΑΠΑΓΑΛΑΚΙ ΓΕΡΑΝΟΣ) 1 ΦΟΡΤΩΤΗΣ ΕΡΠ. 130 ΗΡ ΤΡΑΚΤΕΡΜΕ ΜΑΧΑΙΡΙ ΓΚΡΕΪΝΤΕΡ (2) ΦΟΡΤΗΓΟ ΛΕΠΙΔΑ ΑΛΑΤΙΕΡΑ , ΦΟΡΤΩΤΗΣ ΕΛΑΣΤ. 152ΗΡ,ΕΚΣΚΑΦΕΑΣ ΕΛΑΣΤ
40	Θ.ΜΩΡΑΪΤΗΣ & ΣΙΑ ΟΕ	ΠΗΛΙ ΚΗΡΕΩΣ	ΦΟΡΤΩΤΗΣ ΕΡΠ 955 130ΗΡ JCB
41	ΘΕΟΔΩΡΟΥ ΓΕΩΡΓΙΟΣ	ΕΛΛΗΝΙΚΑ	JCB ΦΟΡΤΗΓΟ 17-35Τ
42	Ι ΒΑΡΛΑΜΟΣ ΑΙΚ. ΒΑΡΛΑΜΟΥ ΟΕ	ΒΙΤΑΛΟ ΚΥΜΗΣ	ΦΟΡΤΗΓΟ ΑΝΩ ΤΩΝ 17-35Τ ΦΟΡΤΩΤΗΣ ΕΛΑΣΤ 170ΗΡ J.C.B.

43	ΙΜΕ ΑΓ. ΧΡΙΣΤΟΦΟΡΟΣ ΕΘΝΙΚΕΣ ΜΕΤΑΦΟΡΕΣ	ΑΓΓΕΛΗ ΓΟΒΙΟΥ ΨΑΧΝΑ	20 ΦΟΡΤΗΓΑ 17-35Τ
44	ΙΩΑΝΝΑ Φ.ΠΕΤΡΟΥ & ΣΙΑ	ΓΛΑΥΚΟΥ 22 ΧΑΛΚΙΔΑ	ΦΟΡΤΗΓΟ 17-35 t ΦΟΡΤΩΤΗΣ ΕΛΑΣΤ. ΕΚΣΚΑΦΕΑΣ ΕΡΠ. (3) ΕΚΣΚΑΦΕΑΣ ΕΛΑΣΤ. ΟΔΟΣΤΡΩΤΗΡΑΣ, ΦΟΡΤΩΤΗΣ ΕΡΠ, ΒΟΒCΑΤ , D-9
45	ΚΑΚΑΒΑΣ ΙΩΑΝΝΗΣ	ΕΡΕΤΡΙΑ	J.C.B , ΕΚΣΚΑΦΕΑΣ ΕΛΑΣΤ., ΦΟΡΤΩΤΗΣ ΕΛΑΣΤ186ΗΡ, ΦΟΡΤΗΓΟ 17-35Τ
46	ΚΑΛΟΓΗΡΟΣ ΙΩΑΝΝΗΣ	ΚΑΡΥΣΤΟΣ	JCB 94 ΗΡ ΦΟΡΤΩΤΗΣ ΕΛΑΣΤ. 170 ΗΡ D-7 ΠΡΟΩΘΗΤΗΣ ΕΚΣΚΑΦΕΑΣ ΕΛΑΣΤ. (2) ΦΟΡΤΩΤΗΣ ΕΡΠ. 115 ΗΡ 955L ΓΚΡΕΙΝΤΕΡ
47	ΚΑΛΟΓΗΡΟΣ ΜΙΧΑΗΛ	ΚΑΡΥΣΤΟΣ	ΒΟΒCΑΤ ΦΟΡΤΩΤΗΣ ΕΡΠΥΣΤΡΙΟΦΟΡΟΣ 96 ΗΡ ΟΔΟΣΤΡΩΤΗΡΑΣ ΥΔΡΟΦΟΡΑ
48	ΚΑΛΟΥΤΣΑΣ ΑΡΤΕΜΙΟΣ	ΩΡΕΟΙ ΙΣΤΙΑΙΑΣ	2ΠΡΟΩΘΗΤΕΣ D7 ΜΕ 56155, ΜΕ132919 ΙΣΟΠΕΔΟΤΗΣ ΜΕ39367 JCB ΜΕ 68968 ΦΟΡΤΩΤΗΣ 980ΜΕ 81153 ΑΛΑΤΟΔΙΑΝΟΜΕΑΣ - ΛΕΠΙΔΑ ΑΠΟΧΙΟΝΙΣΜΟΥ - ΓΕΡΑΝΟΣ ΜΕ 101396 ΦΟΡΤΗΓΟ 17-35t ΜΕ ΥΔΡΟΦΟΡΑ ΧΑΜ2326
49	ΚΑΛΟΥΤΣΑΣ ΑΡΤΕΜΙΟΣ & ΣΙΑ Ο.Ε.	ΩΡΕΟΙ ΙΣΤΙΑΙΑΣ	ΠΡΟΩΘΗΤΗΣ D85A12 (τύπου D7) ΜΕ 96004 ΠΡΟΩΘΗΤΗΣ D8 ΜΕ 107621 ΙΣΟΠΕΔΩΤΗΣ ΜΕ 58204 ΙΣΟΠΕΔΩΤΗΣ ΜΕ 85846 ΦΟΡΤΩΤΗΣ ΑΝΩ 181ΗΡ ΜΕ 82723 ΕΚΣΚΑΦΕΑΣ ΕΡΠ. ΜΕ 83720 ΟΔΟΣΤΡΩΤΗΡΑΣ ΜΕ92344 ΦΟΡΤΗΓΟ 17-35t ΜΕ ΥΔΡΟΦΟΡΑ ΙΡΒ4322 ΦΟΡΤΩΤΗΣ ΕΡΠ. ΜΕ135112 ΕΚΣΚΑΦΕΑΣ ΕΛΑΣΤ. ΜΕ 110024 ΕΚΣΚΑΦΕΑΣ ΜΕ116933
50	ΚΑΛΤΣΑΣ ΑΘΑΝΑΣΙΟΣ	ΔΡΟΣΙΑ ΧΑΛΚΙΔΑΣ	ΦΟΡΤΗΓΟ 17-35Τ ΧΑΟ8407
51	ΚΑΛΤΣΑΣ ΧΡΗΣΤΟΣ	ΛΟΥΚΙΣΙΑ ΧΑΛΚΙΔΑΣ	J.C.B

			ΦΟΡΤΗΓΟ 17-35Τ ΕΚΒ 6736
52	ΚΑΜΠΟΥΡΗΣ ΑΘΑΝΑΣΙΟΣ	ΚΥΜΗ	2 ΦΟΡΤΩΤΕΣ ΕΡΠ, JCB , ΥΔΡΟΦΟΡΑ
53	ΚΑΝΝΔΙΑ ΑΘ.-ΜΠΕΣΙΑ ΛΕΜΟΝΙΑ Ο.Ε.	ΠΡΟΚΟΠΙ ΕΥΒΟΙΑΣ	2 ΦΟΡΤΗΓΑ 17-35Τ,ΦΟΡΤΩΤΗΣ ΕΡΠ. 150ΗΡ,ΦΟΡΤΩΤΗΣ ΕΛΑΣΤ. 220ΗΡ,,4 ΕΚΣΚΑΦΕΙΣ ΕΡΠ.,D-9 ΠΡΟΩΘΗΤΗΣ, ΒΟΒCΑΤ,ΦΟΡΤΩΤΗΣ ΕΛΑΣΤ.265ΗΡ+8-/
54	ΚΑΝΤΑΣ ΠΑΝΑΓΙΩΤΗΣ	ΠΡΟΚΟΠΙ ΕΥΒΟΙΑΣ	ΦΟΡΤΗΓΟ 17-35Τ
55	ΚΑΠΡΗΣ ΠΑΝΑΓΙΩΤΗΣ	ΔΡΟΣΙΑ ΧΑΛΚΙΔΑΣ	4 ΥΔΡΟΦΟΡΕΣ
56	ΚΑΡΑΜΟΥΖΗΣ ΚΩΝΣΤΑΝΤΙΝΟΣ	ΚΑΤΩ ΚΟΥΡΟΥΝΙ ΚΥΜΗΣ	JCB ΦΟΡΤΩΤΗΣ ΕΛΑΣΤ. 57 ΗΡ. ΦΟΡΤΗΓΟ>10Τ
57	ΚΑΡΛΗΣ ΘΩΜΑΣ	ΛΟΥΤΣΑ ΕΥΒΟΙΑΣ	ΦΟΡΤΩΤΗΣ 950 135 ΗΡ
58	ΚΑΤΣΗΣ ΑΝΑΣΤΑΣΙΟΣ	ΜΕΤΟΧΙ ΚΥΜΗΣ ΕΥΒΟΙΑΣ	ΦΟΡΤΩΤΗΣ ΕΛΑΣΤ. 125 ΗΡ
59	ΚΙΟΥΣΗΣ ΚΩΝ/ΝΟΣ	ΑΛΙΒΕΡΙ	ΦΟΡΤΩΤΗΣ ΕΡΠ, D-7, D-8, ΕΚΣΚΑΦΕΑΣ ΕΡΠ., ΦΟΡΤΗΓΟ>10Τ, JCB, GRADER
60	ΚΟΙΝ. ΚΛΗΡ.Ι.ΠΑΠΑΓΕΩΡΓΙΟΥ	ΑΓΙΟΣ ΑΙΔΗΨΟΥ	ΦΟΡΤΗΓΑ > 10 t (3) ΟΧΗΜΑ ΜΕΤΑΦΟΡΑΣ ΜΗΧ/ΤΩΝ ΑΛΑΤΟΔΙΑΝΟΜΕΑΣ/ΜΑΧΑΙΡΙ ΤΡΑΚΤΕΡ/ΜΑΧΑΙΡΙ JCB 90 ΗΡ ΦΟΡΤΩΤΗΣ ΕΛΑΣΤ. 202 ΗΡ ΕΚΣΚΑΦΕΑΣ ΕΡΠ. (2) ΕΚΣΚΑΦΕΑΣ ΛΑΣΤ. ΟΔΟΣΤΡΩΤΗΡΑΣ, GRADER
61	ΚΟΚΚΟΣ ΔΗΜΗΤΡΙΟΣ & ΣΙΑ	ΑΓ.ΒΛΑΣΗΣ ΚΟΝΙΣΤΡΩΝ	ΠΡΟΩΘΗΤΗΣ D7 ΦΟΡΤΩΤΗΣ ΕΛΑΣΤ 170ΗΡ ΦΟΡΤΩΤΗΣ 938 F 142ΗΡ ΦΟΡΤΩΤΗΣ -ΤΣΑΠΑ 444Ε 102ΗΡ JCB 4CΧ 102 ΗΡ ΦΟΡΤΗΓΟ > 10t ΜΕ ΥΔΡΟΦΟΡΑ
62	ΚΟΜΠΟΘΑΝΑΣΗΣ ΔΗΜΗΤΡΙΟΣ	ΚΕΡΑΣΙΑ ΕΛΥΜΝΙΩΝ	J.C.B.ΜΕ68977
63	ΚΟΜΠΟΘΑΝΑΣΗΣ ΙΩΑΝΝΗΣ	ΚΕΡΑΣΙΑ ΕΛΥΜΝΙΩΝ	GRADER
64	ΚΟΡΔΗ ΕΛΕΥΘΕΡΙΑ	ΛΟΥΚΙΣΙΑ ΧΑΛΚΙΔΑΣ	ΒΟΒCΑΤ ,J.C.B. ΦΟΡΤΗΓΟ 17-35Τ
65	ΚΟΤΤΗΣ ΔΗΜΗΤΡΙΟΣ	ΩΡΟΛΟΙ ΚΥΜΗΣ	JCB 85 ΗΡ (2), ΦΟΡΤΗΓΟ / ΥΔΡΟΦΟΡΑ
66	ΚΟΤΤΗΣ ΠΑΝΑΓΙΩΤΗΣ	ΠΥΡΓΙ ΚΥΜΗΣ	JCB 101 ΗΡ

			ΦΟΡΤΩΤΗΣ ΕΡΠ 90HP
67	ΚΟΥΒΑΡΗΣ ΣΤΥΛΙΑΝΟΣ	ΔΡΥΜΩΝΑΣ ΛΙΜΝΗΣ ΕΥΒΟΙΑΣ	JCB ΦΟΡΤΗΓΟ /ΥΔΡΟΦΟΡΑ
68	ΚΟΥΛΟΥΡΙΔΗΣ ΧΡΗΣΤΟΣ	ΚΥΜΗ(ΟΞΥΛΙΘΟΣ)	ΦΟΡΤΩΤΗΣ ΕΡΠ, 80HP JCB ΕΚΣΚΑΦΕΑΣ ΕΡΠ. ΕΚΣΚΑΦΕΑΣ ΕΛΑΣΤ. ΦΟΡΤΩΤΗΣ ΕΛΑΣΤ. 54 HP. ΦΟΡΤΗΓΟ 17-35T (2)
69	ΚΟΥΤΣΑΥΛΗΣ ΑΘΑΝΑΣΙΟΣ	ΣΤΡΟΠΩΝΕΣ ΕΥΒΟΙΑΣ	ΦΟΡΤΩΤΗΣ ΕΡΠ. 190 HP ΦΟΡΤΩΤΗΣ ΕΛΑΣΤ. 260 HP (980) D-8 ΠΡΟΩΘΗΤΗΣ, ΠΡΟΩΘΗΤΗΣ D9 ΠΡΟΩΘΗΤΗΣ FIAT HITACHI (D-9) 360 HP ΕΚΣΚΑΦΕΑΣ ΕΡΠ. ΦΟΡΤΗΓΟ 17-35T (3) , GRADER (2)
70	ΚΥΡΙΑΚΑΚΗ ΙΦΙΓΕΝΕΙΑ	ΙΣΤΙΑΙΑ	ΚΑΛΑΘΟΦΟΡΟ ΟΧΗΜΑ ΜΕ 121089
71	ΚΩΝ/ΝΟΣ ΟΡΦΑΝΟΣ ΠΑΠΑΣΩΤΗΡΙΟΥ ΙΩΑΝΝΗΣ	ΠΑΡΟΔΟΣ ΟΡ.ΜΑΚΡΗ ΧΑΛΚΙΔΑ	ΥΔΡΟΦΟΡΑ (2)
72	ΚΩΝΣΤΑΝΤΙΝΟΣ & ΜΑΡΙΟΣ ΤΣΟΚΑΝΗΣ ΙΚΕ	ΑΓ.ΣΟΦΙΑ ΜΕΣΣΑΠΙΩΝ	JCB ΦΟΡΤΗΓΟ/ΥΔΡΟΦΟΡΑ 17-35T (3)
73	ΚΩΝΣΤΑΝΤΙΝΟΥ ΝΙΚΟΛΑΟΣ	ΑΧΛΑΔΙ ΑΓ.ΑΝΝΗΣ ΕΥΒΟΙΑΣ	ΠΡΟΩΘΗΤΗΣ D6
74	ΛΑΓΟΣ ΓΕΩΡΓΙΟΣ	ΨΑΧΝΑ ΕΥΒΟΙΑΣ ΑΓΓΕΛΗ ΓΟΒΙΟΥ	J.C.B. , ΦΟΡΤΗΓΟ 17-35T
75	ΛΑΥΚΑΣ ΤΕΧΝΙΚΗ ΜΟΝ. ΙΚΕ	ΚΑΡΥΣΤΟΣ	ΦΟΡΤΩΤΗΣ ΕΡΠ. 121 HP ΦΟΡΤΩΤΗΣ ΕΛΑΣΤ. 292 HP D-8 ΠΡΟΩΘΗΤΗΣ, GRADER
76	ΛΙΑΣΚΟΣ ΣΩΤΗΡΙΟΣ	ΣΠΑΘΑΡΙ	ΕΚΣΚΑΦΕΑΣ ΕΛΑΣΤ , J.C.B.
77	ΛΙΘΟΟΙΚΟΔΟΜΙΚΗ ΖΟΥΡΑΣ ΚΩΝ/ΝΟΣ & ΖΟΥΡΑΣ ΧΡ.ΟΕ	ΚΑΡΥΣΤΟΣ	ΦΟΡΤΩΤΗΣ ΕΡΠ 100 HP JCB ΦΟΡΤΗΓΟ 17-35T (2) ΦΟΡΤΗΓΟ ΠΑΠΑΓΑΛΑΚΙ
78	ΛΙΤΣΑΣ ΑΝΤΩΝΙΟΣ	ΚΟΤΣΙΚΙΑ	ΦΟΡΤΩΤΗΣ ΕΛΑΣΤ.80 HP JCB
79	ΛΥΜΠΕΡΗΣ ΣΤΕΦΑΝΟΣ ΚΑΙ ΣΙΑ Ο.Ε.	ΜΥΤΙΚΑΣ ΛΗΛΑΝΤΙΩΝ ΧΑΛΚΙΔΑΣ	ΕΚΣΚΑΦΕΑΣ ΕΚΣΚΑΦΕΑΣ ΦΟΡΤΩΤΗΣ JCB 91 HP BOBCAT ΟΔΟΣΤΡΩΤΗΡΑΣ, FINISHER ΦΟΡΤΗΓΑ (3) 17-35t

			ΓΕΡΑΝΟΣ ΠΑΠΑΓΑΛΑΚΙ (3)
80	ΜΑΚΡΗΣ ΕΥΣΤΑΘΙΟΣ	ΒΟΥΤΑΣ ΙΣΤΙΑΙΑΣ	2 ΤΡΑΚΤΕΡ /ΜΑΧΑΙΡΙ
81	ΜΑΡΙΑ ΜΑΓΚΑΝΙΑΡΗ	ΚΑΛΛΙΑΝΟΙ ΚΑΡΥΣΤΟΥ	ΦΟΡΤΩΤΗΣ ΕΡΠ. 115 ΗΡ
82	ΜΑΡΙΝΟΣ ΑΘΑΝΑΣΙΟΣ	ΠΕΤΡΙΕΣ	ΕΚΣΚΑΦΕΑΣ ΕΛΑΣΤ., ΜΕ36980 ΦΟΡΤΗΓΟ 17-35Τ ΧΑΙ 8125, ΦΟΡΤΗΓΟ ΜΕ ΛΕΠΙΔΑ ΜΕ113033
83	ΜΑΡΙΝΟΣ ΜΑΡΙΟΣ	ΠΕΤΡΙΕΣ	ΦΟΡΤΩΤΗΣ ΕΡΠ. 150ΗΡ ΜΕ110020 JCB ΜΕ 75634
84	ΜΑΡΟΥΔΗΣ ΓΕΩΡΓΙΟΣ	ΡΟΒΙΕΣ ΛΙΜΝΗΣ	ΓΚΡΕΙΝΤΕΡ D-7 ΠΡΟΩΘΗΤΗΣ (2) ΦΟΡΤΩΤΗΣ ΕΛ.260ΗΡ ΟΧΗΜΑ ΜΕΤΑΦ.ΜΗΧΤΩΝ
85	ΜΑΡΟΥΔΗΣ ΔΑΥΙΔ	ΡΟΒΙΕΣ ΛΙΜΝΗΣ	ΠΡΟΩΘΗΤΡΑΣ D-8Η ΓΚΡΕΙΝΤΕΡ JCB ΕΚΣΚΑΦΕΑΣ ΕΡΠ
86	ΜΑΡΟΥΔΗΣ ΙΩΑΝΝΗΣ	ΡΟΒΙΕΣ ΛΙΜΝΗΣ	ΠΡΟΩΘΗΤΡΑΣ D-9Η ΕΚΣΚΑΦΕΑΣ ΕΡΠ. BOBCAT ΦΟΡΤΗΓΟ 17-35Τ
87	ΜΕΤΑΞΑΣ ΛΟΥΚΑΣ	ΑΓ. ΛΟΥΚΑΣ ΑΛΙΒΕΡΙΟΥ	D-8 ΠΡΟΩΘΗΤΗΣ D-9 ΠΡΟΩΘΗΤΗΣ ΦΟΡΤΩΤΗΣ CAT 980 270 ΗΡ ΦΟΡΤΩΤΗΣ CAT 920 80 ΗΡ ΙΣΟΠΕΔΩΤΗΣ
88	ΜΙΧΑΗΛ ΑΡΙΣΤΕΙΔΗΣ	ΧΑΛΚΙΔΑ Βώκου 37	JCB
89	ΜΠΑΚΛΑΤΖΟΓΛΟΥ ΕΙΡΗΝΗ	ΓΟΥΒΕΣ	J.C.B.
90	ΜΠΑΛΙΑΤΣΑΣ ΔΗΜΟΣ	ΨΑΧΝΑ	BOBCAT ΕΡΠ. ΜΑΧΑΙΡΙ ΦΟΡΤΩΤΗΣ ΕΛΑΣΤ.100 ΗΡ,ΑΝΥΨΩΤΙΚΟΣ ΓΕΡΑΝΟΣ(4), ΚΑΛΑΘΟΦΟΡΟ ΟΧΗΜΑ,ΦΟΡΤΗΓΟ ΛΕΠΙΔΑ,ΟΧΗΜΑ ΜΕΤΑΦ.ΜΗΧ/ΤΩΝ
91	ΜΠΑΛΤΑΣ ΝΙΚΟΛΑΟΣ	ΚΑΡΥΣΤΟΣ	ΕΚΣΚΑΦΕΑΣ ΕΡΠ., ΜΕ63419
92	ΜΠΑΜΠΑΝΙΩΤΗΣ ΕΥΑΓΓΕΛΟΣ	ΚΑΛΙΑΝΟΙ	J.C.B , ΦΟΡΤΩΤΗΣ ΕΡΠΥ 955 193ΗΡ
93	ΜΠΑΜΠΑΝΙΩΤΗΣ ΘΕΟΔΩΡΟΣ	ΚΑΡΥΣΤΟΣ	ΥΔΡΟΦΟΡΑ
94	ΜΠΑΜΠΑΝΙΩΤΗΣ ΙΩΑΝΝΗΣ	ΚΑΡΥΣΤΟΣ	ΥΔΡΟΦΟΡΑ
95	ΜΠΑΣΟΥΚΟΣ ΓΕΩΡΓΙΟΣ	ΘΕΟΛΟΓΟΣ ΔΙΡΦΥΩΝ	ΦΟΡΤΩΤΗΣ ΕΡΠ. 130 ΗΡ ΦΟΡΤΩΤΗΣ ΕΛΑΣΤ. 130 ΗΡ ΦΟΡΤΩΤΗΣ ΕΛΑΣΤ. 170 ΗΡ

			JCB ΦΟΡΤΗΓΟ 17-35Τ 2 ΕΣΚΑΦΕΙΣ ΕΛΑΣΤ. ΕΚΣΚΑΦΕΑΣ ΕΡΠ.
96	ΜΠΑΣΤΟΥΛΗΣ ΑΝΑΣΤΑΣΙΟΣ	ΝΕΟΧΩΡΙ	GRADER
97	ΜΠΟΥΖΑΛΑΣ ΙΩΑΝΝΗΣ	ΒΛΑΧΙΑ	J.C.B , ΦΟΡΤΩΤΗΣ ΕΡΠΥ 955
98	ΜΠΟΥΡΔΟΣ ΜΙΧΑΗΛ	ΚΑΡΥΣΤΟΣ	JCB (2)
99	ΜΠΟΥΡΝΟΥΣ ΔΗΜΗΤΡΙΟΣ	ΚΑΡΥΣΤΟΣ	ΥΔΡΟΦΟΡΑ
100	ΜΠΟΥΡΝΟΥΣ ΙΩΑΝΝΗΣ	ΚΑΡΥΣΤΟΣ	ΦΟΡΤΗΓΟ 17-35t ΦΟΡΤΩΤΗΣ 977 Κ ΕΡΠ 170 ΗΡ JCB 76 ΗΡ ΕΚΣΚΑΦΕΑΣ ΕΛΑΣΤ. 136 ΗΡ BOBCAT ΦΟΡΤΩΤΗΣ ΕΛΑΣΤ. 250 ΗΡ
101	ΜΩΡΑΪΤΗΣ ΘΕΟΔΩΡΟΣ	ΔΑΦΝΗ ΛΙΜΝΗΣ	JCB ΕΣΚΑΦΕΑΣ ΕΛΑΣΤ.
102	ΝΙΚ.ΑΝΤΩΝΙΟΥ & ΣΙΑ ΟΕ	ΛΥΚΟΥ 9 ΧΑΛΚΙΔΑ	ΦΟΡΤΩΤΗΣ ΕΛΑΣΤ.170ΗΡ,4 ΕΚΣΚΑΦΕΙΣ ΕΡΠ, 3 ΕΚΣΚΑΦΕΙΣ ΕΛΑΣΤ.,2 ΟΔΟΣΤΡΩΤΗΡΕΣ,ΒΟΒCΑΤ,2 ΦΟΡΤΗΓΑ 17-35Τ
103	ΝΙΚΟΛΑΟΥ ΒΑΣΙΛΕΙΟΣ	ΧΑΛΚΙΔΑ ΑΜΦΙΔΑΜΑΝΤΟΣ 13	ΚΑΛΑΘΟΦΟΡΟ ΟΧΗΜΑ
104	ΝΙΚΟΛΟΥΤΣΟΥ ΜΑΡΙΑ	ΧΑΛΚΙΔΑ Βώκου 37	ΦΟΡΤΗΓΟ 17-35Τ
105	ΝΤΟΥΜΑΣ ΓΕΩΡΓΙΟΣ	ΨΑΧΝΑ ΕΥΒΟΙΑΣ	ΦΟΡΤΩΤΗΣ ΕΛΑΣΤ. 172 Ρ., ΦΟΡΤΗΓΟ17-35t, D-8 ΠΡΟΩΘΗΤΗΣ,ΟΧΗΜΑ ΜΕΤΑΦ.ΜΗΧΑΝΗΜΑΤΩΝ,ΟΧΗΜΑ ΜΕΤΑΦ.ΜΗΧΑΝΗΜΑΤΩΝ &ΥΔΡΟΦΟΡΑ, ΦΟΡΤΩΤΗΣ ΕΡΠ 115 ΗΡ, 2 ΕΚΣΚΑΦΕΙΣ ΕΡΠ.
106	ΝΤΟΥΜΑΣ ΚΩΝΣΤΑΝΤΙΝΟΣ	ΨΑΧΝΑ ΕΥΒΟΙΑΣ	ΦΟΡΤΗΓΟ17-35t, D-6
107	ΞΑΝΘΟΥΛΗΣ ΕΜΜΑΝΟΥΗΛ	ΣΚΥΡΟΣ	ΒΟΒCΑΤ ΦΟΡΤΩΤΗΣ ΕΡΠ. 135 ΗΡ JCB ΦΟΡΤΗΓΟ 17-35Τ ΕΣΚΑΦΕΑΣ ΕΛΑΣΤ
108	ΠΑΝΤΕΛΗΣ ΘΕΟΔΩΡΟΣ	ΚΑΡΥΣΤΟΣ	J.C.B.,ΦΟΡΤΗΓΟ17-35t,
109	ΠΑΠΑΓΕΩΡΓΙΟΥ ΓΕΩΡΓΙΟΣ	ΑΓΙΟΣ ΑΙΔΗΨΟΥ	ΦΟΡΤΩΤΗΣ ΕΡΠ. 200 ΗΡ ΕΚΣΚΑΦΕΑΣ ΕΡΠ.

110	ΠΑΠΑΓΕΩΡΓΙΟΥ ΚΩΝ/ΝΟΣ	ΑΓΙΟΣ ΑΙΔΗΨΟΥ	ΦΟΡΤΩΤΗΣ ΕΛΑΣΤ. 250 ΗΡ
111	ΠΑΠΑΔΗΜΗΤΡΙΟΥ ΒΑΣΙΛΕΙΟΣ	ΑΓ.ΣΟΦΙΑ ΜΕΣΣΑΠΙΩΝ	ΦΟΡΤΩΤΗΣ ΕΛΑΣΤ. 130ΗΡ J.C.B.,ΕΚΣΚΑΦΕΑΣ ΕΛΑΣΤ
112	ΠΑΠΑΧΡΗΣΤΟΣ ΑΠΟΣΤΟΛΟΣ ΚΑΙ ΣΙΑ ΟΕ	ΑΕΤΟΣ ΚΑΡΥΣΤΟΥ ΕΥΒΟΙΑΣ	ΙΣΟΠΕΔΩΤΗΣ VOLVO - ΒΜ 3500 73896ΙΧ D-8 ΠΡΟΩΘΗΤΗΣ FIAT-ALLIS HD 216 106620ΙΧ ΕΡΠ. 316 ΗΠ ΦΟΡΤΩΤΗΣ HANOMAG 600C 73895ΙΧ, ΕΡΠ. 144 ΗΡ ΠΡΟΩΘΗΤΗΣ CATERPILLAR D7-17A 005039ΙΧ ΟΔΟΣΤΡΩΤΗΡΑΣ VIBROMAX W 252 62081ΙΧ, ΕΚΣΚΑΦΕΑΣ ΕΛΑΣΤ.,ΥΔΡΟΦΟΡΑ,ΦΟΡΤΗΓΟ 17-35Τ,2 ΕΚΣΚΑΦΕΙΣ ΕΡΠ.
113	ΠΑΠΑΧΡΗΣΤΟΣ ΛΕΩΝΙΔΑΣ	ΑΕΤΟΣ ΚΑΡΥΣΤΟΥ ΕΥΒΟΙΑΣ	ΕΚΣΚΑΦΕΑΣ - ΦΟΡΤΩΤΗΣ JCB 3CX-A ΜΕ 56144 75 ΗΡ ΕΣΚΑΦΕΑΣ LIEBHERR A922 ΜΕ 63448ΙΧ ΦΟΡΤΗΓΟ 17-35t
114	ΠΑΠΑΧΡΗΣΤΟΣ ΠΑΝΑΓΙΩΤΗΣ	ΑΕΤΟΣ ΚΑΡΥΣΤΟΥ ΕΥΒΟΙΑΣ	ΕΚΣΚΑΦΕΑΣ - ΦΟΡΤΩΤΗΣ JCB 3CX-A ΜΕ 92341 75 ΗΡ ΕΣΚΑΦΕΑΣ LIEBHERR A912 LITRONICΜΕ 79679ΙΧ ΦΟΡΤΩΤΗΣ CATERPILLAR 941 Η 125368ΙΧ 71 ΗΡ
115	ΠΕΤΡΟΥ ΦΩΤΗΣ	ΓΛΑΥΚΟΥ 22 ΧΑΛΚΙΔΑ	ΟΧΗΜΑ ΜΕΤΑΦΟΡΑΣ ΟΧΗΜΑΤΩΝ, ΦΟΡΤΗΓΟ 17-35Τ
116	ΠΛΑΤΗΣ ΔΗΜΗΤΡΙΟΣ	ΠΗΛΙ	J.C.B.,ΦΟΡΤΩΤΗΣ ΕΛΑΣΤ.70ΗΡ, ΦΟΡΤΩΤΗΣ ΕΡΠ. 130ΗΡ, ΦΟΡΤΗΓΟ 17- 35Τ
117	ΡΕΤΣΟΣ ΕΥΑΓΟΡΑΣ	ΠΕΡΙΒΟΛΙΑ ΑΥΛΩΝΑΡΙΟΥ	ΦΟΡΤΩΤΗΣ ΕΛΑΣΤ ΕΚΣΚΑΦΕΑΣ ΕΛΑΣΤ JCB (2)Ν
118	ΡΟΥΣΣΟΣ ΧΡΗΣΤΟΣ	ΚΑΜΠΙΑ ΔΙΡΦΥΩΝ	ΤΡΑΚΤΕΡ ΜΕ ΜΑΧΑΙΡΙ
119	ΣΠΑΝΟΣ ΑΝΑΣΤΑΣΙΟΣ	ΣΤΑΥΡΟΣ ΜΕΣΣΑΠΙΩΝ	ΕΚΣΚΑΦΕΑΣ ΕΛΑΣΤ ,ΦΟΡΤΩΤΗΣ ΕΛΑΣΤ.270ΗΡ, ΦΟΡΤΩΤΗΣ ΕΡΠ. 136ΗΡ,ΠΡΟΩΘΗΤΗΣ D9, ΦΟΡΤΗΓΟ/ΥΔΡΟΦΟΡΑ 17-35Τ
120	ΣΤΑΜΑΤΟΓΙΑΝΝΗΣ ΒΑΣΙΛΕΙΟΣ	ΜΟΝΟΚΑΡΥΑ ΙΣΤΙΑΙΑΣ	ΓΚΡΕΙΝΤΕΡ ΦΟΡΤΩΤΗΣ ΕΛΑΣΤ. 150 ΗΡ JCB 94ΗΡ D-6 ΠΡΟΩΘΗΤΗΣ D-7 ΠΡΟΩΘΗΤΗΣ ,ΑΛΑΤΟΔΙΑΝΟΜΕΑΣ
121	ΣΤΑΜΑΤΟΓΙΑΝΝΗΣ ΔΗΜΗΤΡΙΟΣ	ΜΟΝΟΚΑΡΥΑ ΙΣΤΙΑΙΑΣ	ΓΡΕΙΝΤΕΡ

			ΠΡΟΩΘΗΤΗΣ D-7 ΠΡΟΩΘΗΤΗΣ D-8 ΦΟΡΤΩΤΗΣ ΕΡΠ. 955 115HP ΦΟΡΤΗΓΟ ΑΝ ΤΩΝ 17-35t (2)
122	ΣΤΑΜΑΤΟΝΙΚΟΛΟΣ ΕΥΑΓΓΕΛΟΣ	ΙΣΤΙΑΙΑ	ΒΟΒCΑΤ, JCB ΦΟΡΤΩΤΗΣ ΕΛΑΣΤ.148 HP, ΓΕΡΑΝΟΦΟΡΟ ΟΧΗΜΑ, ΦΟΡΤΗΓΟ 17-35T
123	ΣΤΑΜΑΤΟΥΚΟΥ ΣΟΦΙΑ "ΠΛΑΤΑΝΟΣ ΤΕΧΝ."	ΧΑΛΚΙΔΑ, Αβάντων & Τσιριγώτη 10	ΑΛΑΤΟΔΙΑΝΟΜΕΑΣ -ΛΕΠΙΔΑ (3) ΚΑΛΑΘΟΦΟΡΟ ΟΧΗΜΑ, ΦΟΡΤΗΓΟ 17- 35T
124	ΣΤΑΜΕΛΟΣ ΝΙΚΟΛΑΟΣ	ΔΡΟΣΙΑ ΧΑΛΚΙΔΑΣ	ΕΚΣΚΑΦΕΑΣ ΕΛΑΣΤ., ΦΟΡΤΗΓΟ 17-35T ,ΕΚΣΚΑΦΕΑΣ ΕΡΠ
125	ΣΤΟΥΡΑΪΤΗΣ ΙΩΑΝΝΗΣ	ΠΟΛΙΤΙΚΑ ΕΥΒΟΙΑΣ	ΦΟΡΤΩΤΗΣ ΕΡΠ. 110 HP ΕΚΣΚΑΦΕΑΣ ΕΛΑΣΤ J.C.B
126	ΣΥΚΑΣ ΙΩΑΝΝΗΣ	ΜΕΤΟΧΙ ΚΥΜΗΣ	ΦΟΡΤΗΓΟ 17-35T
127	ΣΦΥΡΛΑΣ ΑΝΑΣΤΑΣΙΟΣ	ΜΕΤΟΧΙ ΚΥΜΗΣ	ΙΣΟΠΕΔΩΤΗΣ, ΦΟΡΤΩΤΗΣ ΕΛ.
128	TAF GROUP (Τσούρτος Αναστάσιος)	Π. ΦΑΛΗΡΟ Λ.Ποσειδώνος 51	ΦΟΡΤΗΓΟ 17-35T, J.C.B.
129	ΤΣΑΛΜΑΣ ΕΥΑΓΓΕΛΟΣ	ΜΕΤΟΧΙ ΚΥΜΗΣ	ΒΟΒCΑΤ, J.C.B
130	ΤΣΑΝΤΕΣ ΒΑΣΙΛΕΙΟΣ	ΚΗΡΙΝΘΟΣ	ΦΟΡΤΗΓΟ 17-35T, ΦΟΡΤΩΤΗΣ ΕΛΑΣΤ.170HP
131	ΤΣΙΚΛΗΣ ΑΝΑΣΤΑΣΙΟΣ	ΠΡΟΚΟΠΙ ΕΥΒΟΙΑΣ	ΦΟΡΤΗΓΟ 17-35T
132	ΤΣΙΚΛΗΣ ΑΝΑΣΤΑΣΙΟΣ- ΠΑΝΑΓΙΩΤΗΣ	ΚΑΝΤΑΣ ΠΡΟΚΟΠΙ ΕΥΒΟΙΑΣ	ΦΟΡΤΗΓΟ 17-35T, ΟΧΗΜΑ ΜΕΤΑΦ.ΜΗΧΑΝΗΜΑΤΩΝ
133	ΤΣΙΜΠΟΥ ΧΡΙΣΤΙΝΑ	ΑΓ.ΕΛΕΟΥΣΑ ΧΑΛΚΙΔΑ	ΥΔΡΟΦΟΡΑ
134	ΤΣΟΥΠΡΟΣ ΔΑΪΪΔ ΧΑΡΙΛΑΟΣ	ΚΕΧΡΙΕΣ	ΦΟΡΤΗΓΟ ΓΕΡΑΝΟΦΟΡΟ(ΚΑΛΑΘΙ)
135	ΤΣΟΥΤΣΙΚΑΣ ΙΩΑΝΝΗΣ	ΓΟΥΒΕΣ	ΦΟΡΤΗΓΟ 17-35T ΕΚΑ 1107 ΦΟΡΤΗΓΟ 17-35T ΝΧΑ8994
136	ΤΣΟΥΤΣΙΚΑΣ ΓΕΩΡΓΙΟΣ	ΓΟΥΒΕΣ	ΟΧΗΜΑ ΜΕΤΑΦΟΡΑΣ ΟΧΗΜΑΤΩΝ (ΠΛΑΤΦΟΡΜΑ), (2)Ο.Μ.ΜΗΧ/ΤΩΝ ΕΚΑ 2945 ΦΟΡΤΗΓΟ 17-35T ΝΧΑ7254
137	ΤΣΩΚΟΥ ΜΑΡΙΝΑ	ΜΙΣΤΡΟΣ	ΦΟΡΤΗΓΟ 17-35T
138	ΧΑΝΤΖΗΣ ΝΙΚΟΛΑΟΣ	ΓΟΥΒΕΣ ΕΥΒΟΙΑΣ	JCB 90 HP ΠΡΟΩΘΗΤΗΣ D6, ΦΟΡΤΩΤΗΣ ΕΛΑΣΤ. 158HP, ΕΚΣΚΑΦΕΑΣ

			ΕΛΑΣΤ. ,χορτοκοπτικο,bobcat
139	ΧΑΝΤΖΗΣ ΗΛΙΑΣ	ΓΟΥΒΕΣ ΕΥΒΟΙΑΣ	ΦΟΡΤΗΓΟ-ΥΔΡΟΦΟΡΑ 17-35Τ
140	ΧΡΙΣΤΟΔΟΥΛΟΥ ΔΗΜΗΤΡΙΟΣ	ΣΠΑΘΑΡΙ	ΕΚΣΚΑΦΕΑΣ ΕΛΑΣΤ ,ΦΟΡΤΗΓΟ 17-35Τ
141	ΧΡΙΣΤΟΔΟΥΛΟΥ ΕΙΡΗΝΗ	Ν.ΠΥΡΓΟΣ	J.C.B , ΦΟΡΤΩΤΗΣ ΕΡΠΥ 955 132HP
142	ΧΩΜΑΤΟΥΡΓΙΚΗ ΕΥΒΟΙΑΣ ΜΟΝ.ΙΚΕ	ΑΙΔΗΨΟΣ ΣΤΕΚΑΣ ΘΑΝΑΣΗΣ	ΦΟΡΤΩΤΗΣ ΕΛΑΣΤ. 178 HP JCB ΦΟΡΤΗΓΟ 17-35Τ ΕΣΚΑΦΕΑΣ ΕΡΠ.
143	ΧΩΜΑΤΟΥΡΓΙΚΗ ΜΕΤΑΛΕΥΤΙΚΗ ΛΑΤΟΜΙΚΗ ΜΕΣΣΑΠΙΩΝ Α.Ε.	ΑΓΓΕΛΗ ΓΟΒΙΟΥ ΨΑΧΝΑ	ΦΟΡΤΩΤΗΣ ΕΛΑΣΤ 275 HP ,2 ΕΚΣΚΑΦΕΙΣ ΕΡΠ. ,ΦΟΡΤΩΤΗΣ ΕΛΑΣΤ.300HP
144	ΨΥΧΟΓΙΟΣ ΗΛΙΑΣ	ΓΟΥΒΕΣ	J.C.B. , ΕΚΣΚΑΦΕΑΣ ΕΡΠ.,ΕΚΣΚΑΦΕΑΣ ΕΛΑΣΤ. ΦΟΡΤΗΓΟ 17-35Τ
145	ΨΑΡΙΑΝΟΥ ΜΑΡΙΑ	ΒΙΤΑΛΟ ΚΥΜΗΣ	J.C.B. , ΦΟΡΤΗΓΟ 17-35Τ
146	ΒΑΡΣΑΜΟΣ ΕΥΣΤΡΑΤΙΟΣ	ΣΚΥΡΟΣ	2 ΦΟΡΤΗΓΑ,ΕΚΣΚΑΦΕΑΣ ΕΛΑΣΤ. BOBCAT
147	ΣΥΡΜΑΚΕΖΗΣ ΚΩΝΣΤΑΝΤΙΝΟΣ	ΑΜΑΡΥΝΘΟΣ	JCB ΦΟΡΤΩΤΗΣ ΕΛΑΣΤ. HP

3) Η υπ. Αριθμ. 463 απόφαση της Ο.Ε. (θέμα 29ο/Πρακτικό 12/7-4-2020/ΑΔΑ : ΩΜΞΡ7ΛΗ-ΔΧΜ) με την έγκριση του μητρώου οικονομικών φορέων (εταιρειών – φυσικών προσώπων) για την αντιμετώπιση εκτάκτων αναγκών από χιονοπτώσεις, παγετό, πλημμύρες, πυρκαγιές, στην περιοχή ευθύνης της Περιφερειακής Ενότητας Ευρυτανίας για το χρονικό διάστημα από 01-01-2020 έως 31-12-2020.

ΑΝΑΛΥΤΙΚΟ ΜΗΤΡΩΟ ΙΔΙΟΚΤΗΤΩΝ ΜΗΧΑΝΗΜΑΤΩΝ – ΟΧΗΜΑΤΩΝ

Όνοματεπώνυμο	Α.Φ.Μ.	Έδρα
Gentehnica Ε.Π.Ε.	997426790	Καρπενήσι
Nicolaidis Alice – Isabella	133654107	Καρπενήσι
Αθανασιάδης Βασίλειος	034968103	Καρπενήσι
Αθανασίου Ανδρέας	014387110	Καρπενήσι
Αθανασίου Γρηγόριος	047548773	Καρπενήσι

Άκρα Μελέτη Δόμηση Ο.Ε.	998894374	Καρπενήσι
Αλέστας Ιωάννης & ΣΙΑ Ο.Ε.	081302443	Γρανίτσα
Αρβανίτης Νέστορας	049671304	Φουρνά
Αυγέρης Γεώργιος	064627332	Καρπενήσι
Αφοι Γ. Τσιτσάνη Ο.Ε.	099702742	Ραπτόπουλο
Βλάχος Περικλής	025767565	Κλαυσί
Βονόρτας Κωνσταντίνος	031890720	Καρπενήσι
Βούρτσας Κωνσταντίνος	073791989	Κερασοχώρι
Βουτσέλης Ευάγγελος	071324403	Άγραφα
Γατής Αλέξανδρος	044990295	Άγραφα
Γερονίκος Αργύρης	133664310	Λογγίτσι
Γερονίκος Παναγιώτης	044989813	Βούλπη
Γεωργάκης Παναγιώτης	133664924	Λεπιανά
Γιαννόπουλος Γεώργιος	026595712	Καρπενήσι
Γκορόγιας Γεώργιος	049505768	Καρπενήσι
Γούλας Γεώργιος	041907068	Δυτική Φραγκίστα
Δέσποινα Αθανασίου & ΣΙΑ Ο.Ε.	091950398	Καρπενήσι
Διώτης Νικόλαος	041907714	Παλαιοκατούνα
Ζαραβέλης Ιωάννης	044987703	Καρπενήσι
Ζαρμακούπης Χρήστος	042865650	Καρπενήσι
Ζαχαράκης Απόστολος	041911451	Ραπτόπουλο
Ζαχαράκης Παναγιώτης	030197221	Ραπτόπουλο
Ζελενίτσας Θεόδωρος	035534396	Καρπενήσι
Θεοδορογιάννης Απόστολος	045633178	Καρπενήσι
Θεοδορογιάννης Γεώργιος	110962316	Καρπενήσι
Θεοχάρης Κωνσταντίνος	029273218	Βίνιανη
Κ.& Τ. Γούλας Ο.Ε.	801252356	Καρπενήσι
Κακός Θωμάς	041908723	Κέδρα
Κακούρας Κωνσταντίνος	034960916	Καρπενήσι
Καραντζιούνης Δημήτριος	110979231	Επισκοπή
Κατσαρής Αντώνιος	043358790	Καρπενήσι

Κατσιάδας Ευάγγελος	043358220	Δυτική Φραγκίστα
Κατσιάδας Θεόδωρος	053401558	Καματερός
Κατσιάδας Κωνσταντίνος	043359055	Καρπενήσι
Κατσιφός Γεώργιος	028608086	Βαρβαριάδα
Κλείτσας Κωνσταντίνος	044987696	Γρανίτσα
Κοιν.Σ.Επ. Βελούχι	94603131	Καρπενήσι
Κολοκώτσιος Κωνσταντίνος	052929080	Καρπενήσι
Κολοκώτσιος Παντελής	043358114	Παλαιοκατούνα
Κουμπαρέλος Λάμπρος	038850915	Καροπλέσι
Κουτέλος Κλεομένης	061518080	Καρδίτσα
Κουτούμπας Παναγιώτης	041911280	Καρπενήσι
Κουτούμπας Πάυλος	133699764	Καρπενήσι
Κουτρούμπας Χαρίλαος	064919943	Καστανιά
Κουτρούμπας Χρήστος	026626428	Καστανιά
Κούτσικος Πέτρος	102387342	Καρπενήσι
Κουτσολάμπρος Β. & ΣΙΑ Ο.Ε.	091361280	Τροβάτο
Κράνη Ιωάννα	110968935	Καρπενήσι
Κωστορρίζου Αικατερίνη	133663442	Άγιος Νικόλαος
Λ. Φλωράκης & ΣΙΑ Ο.Ε.	998894755	Καρπενήσι
Λαθύρης Γεώργιος	041909013	Παλαιοκατούνα
Λαθύρης Δημήτριος	043357850	Παλαιοκατούνα
Λάμπρου Κωνσταντίνος	075998622	Ανατολική Φραγκίστα
Λεπενιώτης Ιωάννης	133673496	Κερασοχώρι
Μάκκας Ευάγγελος	035222272	Καρπενήσι
Μαλανδρίνος Παναγιώτης	074105120	Ραπτόπουλο
Μήτσιου Νικόλαος	030197860	Καρπενήσι
Μπαλατσιάς Βασίλειος	032049096	Μαραθιάς
Μπούρας Παναγιώτης	031337336	Μικρό Χωριό
Νταλαφούρας Ιωάννης	041909283	Παλαιοκατούνα
Ντάλλας Σεραφείμ	110954666	Βίνιανη
Ντάλλης Στέφανος	046264780	Τροβάτο

Ντούσικος Ευάγγελος	028607631	Φουρνά
Ξενιάς Ευθύμιος	046264999	Κλειτσός
Οικονόμου Χρήστος	025786414	Λεπιανά
Παλαιός Γεράσιμος	041910270	Τόρνος
Παπαρούπας Παντελής	028607784	Καρπενήσι
Πατσιαλός Σωτήριος	041724319	Ραϊνές
Πέτσας Φώτιος	133695716	Κέδρα
Πλεξίδης Παναγιώτης	028607839	Καρπενήσι
Σβερώνης Δημήτριος	043357688	Καρπενήσι
Σιαφάκας Βασίλειος	049464865	Λημέρι
ΣΙΔΗΡΟΜΠΕΤΟΝ Α.Ε.	082766917	Καρπενήσι
Σταμούλης Βασίλειος	133681889	Παυλόπουλο
Σταμούλης Νικόλαος	044988411	Καρπενήσι
Στερόπουλος Δημήτριος	133654445	Βίνιανη
Τσιάκας Κωνσταντίνος	133660821	Καρπενήσι
Τσιάμης Γεώργιος	016195038	Πρασιά
Τσιάρας Τιμόθεος	061164886	Τρίδενδρο
Τσιρογιάννη Γεωργία	110971116	Καρπενήσι
Τσιτσάνης Κωνσταντίνος	046264324	Καρπενήσι
Φεγγούλης Ιωάννης	064961715	Ψηλόβραχος
Φλωράκης Ε. & Βαξεβάνος Θ. Α.Ε.	800674229	Μέγδοβα
Φούκας Ιωάννης	041909639	Βίνιανη
Φούφλια Αμαλία	044989954	Δομνιανοί
Χαλκιά Βασιλική	110998767	Καρπενήσι
Χαντζόπουλος Γεώργιος	029350070	Καρπενήσι
Χαντζόπουλος Νικόλαος	075999213	Καρπενήσι
Χαντζόπουλος Παναγιώτης	075999262	Καρπενήσι

4) Η υπ. Αριθμ. 84 απόφαση της Ο.Ε. (θέμα 8ο/Πρακτικό 3/21-1-2020/ΑΔΑ : ΩΗΜΧ7ΛΗ-349) με την έγκριση του μητρώου οικονομικών φορέων (εταιρειών – φυσικών προσώπων) για την αντιμετώπιση εκτάκτων αναγκών από χιονοπτώσεις,

παγετό, πλημμύρες, πυρκαγιές, στην περιοχή ευθύνης της Περιφερειακής Ενότητας Φθιώτιδας για το χρονικό διάστημα από 01-01-2020 έως 31-12-2020.

ΑΝΑΛΥΤΙΚΟ ΜΗΤΡΩΟ ΙΔΙΟΚΤΗΤΩΝ ΜΗΧΑΝΗΜΑΤΩΝ – ΟΧΗΜΑΤΩΝ

Α/Α	ΟΝΟΜΑΤΕΠΩΝΥΜΟ	Α.Φ.Μ.	ΕΔΡΑ
1	ΑΡΜΥΡΙΩΤΗΣ ΠΑΝΑΓΙΩΤΗΣ	062748109	ΛΑΜΙΑ
2	ΑΥΓΕΡΗΣ ΧΡΗΣΤΟΣ	030519830	ΠΕΛΑΣΓΙΑ
3	ΑΡΓΥΡΙΟΥ ΤΕΧΝΙΚΗ ΕΤΕ	999352903	ΜΑΚΡΟΠΟΥΛΟΥ 146 ΛΑΜΙΑ
4	ΑΝΤΩΝΟΠΟΥΛΟΣ ΧΡΗΣΤΟΣ	045881918	ΑΓΙΟΣ ΓΕΩΡΓΙΟΣ ΜΑΚΡΑΚΩΜΗΣ
5	ΑΝΕΣΤΑΚΟΣ ΑΝΑΡΓΥΡΟΣ του Ι.	110949066	ΑΤΑΛΑΝΤΗ
6	ΑΝΕΣΤΑΚΟΣ ΓΕΩΡΓΙΟΣ του Ι.	129387329	ΑΤΑΛΑΝΤΗ
7	ΑΝΕΣΤΑΚΟΣ ΓΕΩΡΓΙΟΣ του ΧΑΡ.	049736050	ΑΤΑΛΑΝΤΗ
8	ΑΝΕΣΤΑΚΟΣ ΙΩΑΝΝΗΣ του ΓΕΩ.	018894029	ΑΤΑΛΑΝΤΗ
9	ΑΝΕΣΤΗΣ ΑΝΔΕΑΣ κ ΝΙΚΟΛΑΟΣ ΟΕ	099700889	ΜΑΛΕΣΙΝΑ
10	ΒΑΣΙΛΟΠΟΥΛΟΣ ΑΡΓΥΡΙΟΣ	300213200	ΑΜΦΙΚΛΕΙΑ – ΚΑΤΩ ΤΙΘΟΡΕΑ
11	ΒΕΛΛΩΡΑ ΑΝΔΡΙΑΝΗ	101942610	ΛΑΜΙΑ
12	ΒΑΓΕΝΑ ΠΟΛΥΔΩΡΑ	117697076	ΑΓ.ΠΑΡΑΣΚΕΥΗ ΛΑΜΙΑΣ
13	ΓΚΛΑΒΑΣ ΓΕΩΡΓΙΟΣ	157533562	ΛΑΜΙΑ
14	ΓΕΩΔΟΜΗ ΑΤΕ	999352398	ΑΓΡΑΦΩΝ 24 ΛΑΜΙΑ
15	ΓΙΑΝΝΟΘΑΝΑΣΗΣ Α.& Ι. ΟΕ	091809692	ΛΕΥΚΑΔΑ ΜΑΚΡΑΚΩΜΗΣ
16	ΓΙΑΝΝΙΤΣΗΣ LOGISTICS ΑΕ	095256598	ΒΙ.ΠΕ ΛΑΜΙΑΣ
17	ΓΕΡΟΚΩΣΤΑΣ ΚΩΝ/ΝΟΣ	301633763	ΜΑΚΡΗ ΦΘΙΩΤΙΔΑΣ
18	ΓΕΩΡΓΑΝΤΑΣ ΓΕΩΡΓΙΟΣ	041955320	ΑΓ.ΓΕΩΡΓΙΟΣ ΦΘ/ΔΑΣ
19	ΓΕΩΡΓΙΑΔΗΣ ΙΩΑΝΝΗΣ του Ηλ.	065106837	ΑΤΑΛΑΝΤΗ
20	ΓΕΩΡΓΙΑΔΗΣ ΙΩΑΝΝΗΣ του Νικ.	301631745	ΣΠΕΡΧΕΙΑΔΑ
21	ΓΟΥΡΓΙΩΤΗΣ ΙΩΑΝΝΗΣ	030012476	ΚΟΜΠΟΤΑΔΕΣ ΦΘ/ΔΑΣ
22	ΓΛΟΥΤΣΙΑΝΟΣ ΔΗΜΗΤΡΗΣ	018894540	ΛΙΒΑΝΑΤΕΣ
23	ΓΟΥΛΟΠΟΥΛΟΣ ΧΡΗΣΤΟΣ	130573756	ΛΑΜΙΑ

24	ΓΩΓΟΣ ΠΑΝΑΓΙΩΤΗΣ	014642818	ΛΑΜΙΑ
25	CERMA JANI	126995803	ΑΡΑΧΩΒΑ
26	ΔΑΡΡΑΣ ΠΕΤΡΟΣ	020026866	ΜΑΡΤΙΝΟ
27	ΔΕΡΒΕΝΑΓΑΣ ΕΥΘΥΜΙΟΣ	017810363	ΔΑΥΛΕΙΑ ΒΟΙΩΤΙΑΣ
28	ΔΙΟΝ ΤΕΧΝΙΚΗ ΑΕ	094413212	ΘΕΡΜΑΙΚΟΥ 56 ΘΕΣ/ΝΙΚΗ
29	ΔΗΜΗΤΡΙΟΥ ΔΗΜΗΤΡΙΟΣ	034728574	ΚΗΡΙΝΘΟΣ-ΑΓΙΑΣ ΑΝΝΑΣ ΕΥΒΟΙΑ
30	ΔΡΑΧΤΙΔΗΣ ΠΑΝΑΓΙΩΤΗΣ	063022702	ΤΖΑΒΕΛΑ 4 ΛΑΜΙΑ
31	ΑΦΟΙ ΔΡΟΣΟΥ ΟΕ	92488299	ΔΑΜΑΣΤΑ
32	ΕΥΘΥΜΙΟΥ ΓΕΩΡΓΙΟΣ	039787410	ΜΑΚΡΑΚΩΜΗ
33	ΕΛΛΗΝΙΚΗ ΥΔΡΟΚΑΤΑΣΚΕΥΗ	094192029	ΚΡΙΕΖΗ 56 ΧΑΛΑΝΔΡΙ
34	ΖΗΜΙΑΝΙΤΗΣ ΕΥΘΥΜΙΟΣ- ΑΓΓΕΛΟΣ	300689299	ΑΝΩ ΑΓΟΡΙΑΝΗ ΔΟΜΟΚΟΥ
35	ΖΟΡΜΠΑΣ ΦΩΤΙΟΣ	008768969	ΗΣΑΙΑ 1 ΛΑΜΙΑ
36	ΖΟΡΜΠΑΣ ΓΕΩΡΓΙΟΣ	112405046	ΡΟΖ.ΑΓΓΕΛΗ 40 ΛΑΜΙΑ
37	ΘΩΜΟΣ ΚΩΝΣΤΑΝΤΙΝΟΣ & ΣΙΑ	081320830	ΚΑΙΝΟΥΡΙΟ
38	ΘΩΜΟΣ ΙΩΑΝΝΗΣ	038574326	ΚΑΙΝΟΥΡΙΟ
39	ΖΥΓΟΥΡΟΣ ΔΗΜΟΣ	045301770	4 ΧΛΜ ΠΕΟ ΑΜΦΙΚΛΕΙΑΣ- ΛΑΜΙΑΣ
40	ΘΕΟΔΩΡΟΥ ΞΑΝΘΗ	101910948	ΣΚΑΡΦΕΙΑ ΦΘΙΩΤΙΔΑΣ
41	ΚΑΙΡΙΔΗΣ ΧΡΙΣΤΟΦΟΡΟΣ ΤΕΧΝ. ΕΜΠ. ΑΕ	99357235-081990954	ΔΗΜΗΤΡΙΟΥ ΓΛΗΝΟΥ 18 ΘΕΣ/ΚΗ
42	ΚΑΛΤΣΑΣ ΣΠΥΡΙΔΩΝ	0325540047	ΛΕΩΝΙΔΟΥ 66 ΛΑΜΙΑ
43	ΚΑΛΤΣΑΣ ΤΕΧΝΙΚΗ Α.Ε	094140715	ΑΓ.ΤΡΥΦΩΝΑ 5 ΛΑΜΙΑ
44	ΚΑΡΑΠΑΝΟΣ Ο.Ε	092385526	ΑΜΠΕΛΑΚΙΑ ΛΑΡΙΣΑΣ
45	ΚΑΡΑΓΕΩΡΓΟΣ ΑΘΑΝ.&ΣΙΑ ΟΕ	999352208	ΛΑΜΙΑ
46	ΚΑΡΑΓΙΑΝΝΗ ΣΟΦΙΑ	049432599	ΚΑΡΠΕΝΗΣΙ
47	ΚΑΡΠΟΥΖΗΣ ΙΩΑΝΝΗΣ	034751412	ΑΓ.ΣΩΣΤΗΣ ΜΑΚΡΑΚΩΜΗ
48	ΚΑΡΠΟΥΖΗΣ ΤΑΞΙΑΡΧΗΣ	301606681	ΙΝΑΧΟΥ 2 ΛΑΜΙΑ

49	ΚΑΡΠΟΥΖΗΣ ΗΛΙΑΣ	041955804	ΣΠΕΡΧΕΙΑΔΑ
50	ΚΑΤΣΑΝΟΣ ΧΡΗΣΤΟΣ	101925175	ΑΓ.ΒΑΡΒΑΡΑΣ 1 ΛΑΜΙΑ
51	ΑΦΟΙ ΑΘ. ΚΑΥΚΙΑ ΟΕ	082716035	ΣΑΡΑΝΤΑΠΟΡΟΥ 26 ΛΑΜΙΑ
52	ΚΑΤΣΑΡΕΛΗΣ ΑΛΕΞΑΝΔΡΟΣ	042742218	ΗΣΑΙΑ 129 ΛΑΜΙΑ
53	ΚΑΤΣΙΜΠΡΑΣ ΠΕΤΡΟΣ TRAVEL PLUS	117687790	ΥΨΗΛΑΝΤΟΥ 18 ΛΑΜΙΑ
54	ΚΟΝΤΟΣ ΔΗΜΗΤΡΙΟΣ	040694800	ΣΠΕΡΧΕΙΑΔΑ
55	ΚΟΝΤΟΓΕΩΡΓΟΣ ΠΑΝΑΓΙΩΤΗΣ	059928435	ΓΡΑΜΜΕΝΗ
56	ΚΟΥΤΣΟΠΑΝΟΣ ΤΑΞΙΑΡΧΗΣ	074623722	ΠΟΣΕΙΔΩΝΟΣ 22 ΛΑΜΙΑ
57	ΚΟΥΤΣΟΒΟΥΛΟΣ ΝΙΚΟΛ.	065697497	ΠΑΤΡΟΚΛΟΥ 10 ΛΑΜΙΑ
58	ΚΟΥΚΗΣ ΙΣΙΔ.& ΑΘΑΝ. ΟΕ	082550995	ΑΧΙΝΟΣ ΦΘ/ΔΑΣ
59	ΚΥΡΟΔΗΜΟΣ ΤΕΧΝΙΚΗ ΜΕΠΕ	998439550	ΛΑΜΙΑ
60	ΚΟΡΟΔΗΜΟΣ ΝΙΚΟΛΑΟΣ	105941455	ΑΡΑΧΩΒΑ ΒΟΙΩΤΙΑΣ
61	Λ.ΚΙΤΣΟΣ Α.Τ.Ε	099510603	ΔΥΟΒΟΥΝΙΩΤΗ 3 ΛΑΜΙΑ
62	ΚΟΥΣΟΥΛΑΣ ΔΗΜΗΤΡΙΟΣ	034556133	ΕΘΝ.ΑΝΤΙΣΤΑΣΕΩΣ ΑΜΦΙΚΛΕΙΑ
63	ΚΕΡΑΜΙΔΑ ΚΩΝΣΤΑΝΤΙΑ	044333941	ΑΜΦΙΚΤΥΟΝΩΝ 26 ΛΑΜΙΑ
64	ΚΩΝΣΤΑΝΤΟΠΟΥΛΟΣ ΔΗΜΗΤΡΙΟΣ	037034975	ΟΙΤΗ
65	ΛΕΛΕΝΤΖΗΣ ΠΑΝΑΓΙΩΤΗΣ	117608991	ΛΑΜΙΑ
66	ΛΑΤΟΜΙΚΗ ΑΤΕ	041857245	ΒΙΠΕ ΗΡΑΚΛΕΙΟΥ
67	CAS ΑΒΕΤΕ ΛΑΜΠΡΟΠΟΥΛΟΥ	997947189	ΛΑΜΙΑ
68	ΛΥΚΟΣ ΔΗΜΗΤΡΙΟΣ	050449573	ΜΟΣΧΟΧΩΡΙ
69	ΜΑΛΑΒΕΤΑΣ ΙΩΑΝΝΗΣ	066852487	1 ΧΛΜ ΝΕΟ ΛΑΜΙΑΣ - ΑΘΗΝΩΝ
70	ΜΑΥΡΟΥΔΗΣ ΕΠΕ	800443520	ΣΤΥΛΙΔΟΣ 4 ΛΑΜΙΑ
71	ΜΕΡΡΑΣ ΚΩΝ/ΝΟΣ	101948810	ΑΝΔΡΙΑΝΟΥΠΟΛΕΩΣ 26 ΛΑΜΙΑ
72	ΜΠΛΑΝΗ ΧΡΙΣΤΙΝΑ	047808249	ΜΥΛΟΙ ΦΘ/ΔΑΣ
73	ΜΠΑΚΑΣ ΔΗΜ.&ΣΙΑ ΟΕ	800783631	ΔΟΜΟΚΟΣ
74	ΜΠΑΚΑΣ ΔΗΜΗΤΡΙΟΣ	026703309	ΔΟΜΟΚΟΣ

75	ΜΠΑΚΑΣ ΑΘΑΝΑΣΙΟΣ	076938440	ΕΛΑΤΕΙΑ
76	ΜΟΥΣΤΑΚΑΣ ΑΘΑΝΑΣΙΟΣ	044397950	ΜΑΝΩΛΙΔΟΥ 1 ΛΑΜΙΑ
77	ΜΟΥΣΤΕΡΗΣ ΧΑΡΑΛΑΜΠΟΣ	039295624	ΑΡΧΑΝΙ ΜΑΚΡΑΚΩΜΗΣ
78	ΝΙΑΒΗΣ ΕΥΘΥΜΙΟΣ	130553874	ΑΜΦΙΚΤΥΟΝΩΝ 26 ΛΑΜΙΑ
79	ΝΙΑΒΗΣ ΗΛΙΑΣ	142358629	ΑΜΦΙΚΤΥΟΝΩΝ 26 ΛΑΜΙΑ
80	ΝΤΟΥΒΑΣ ΣΤ.& ΣΙΑ Ο.Ε	997945111	ΓΟΡΓΟΠΟΤΑΜΟΣ
81	ΞΕΝΙΑΣ ΕΥΘΥΜΙΟΣ	046264999	ΦΟΥΡΝΑ ΕΥΡΥΤΑΝΙΑΣ
82	ΠΑΠΑΖΑΧΟΠΟΥΛΟΥ ΑΝΑΣΤΑΣΙΑ	151617470	ΑΤΑΛΑΝΤΗ
83	ΠΑΣΣΑ ΒΑΣΙΛΙΚΗ	042195556	ΛΙΒΑΝΑΤΕΣ
84	ΠΑΣΠΑΛΑΣ ΓΕΩΡΓΙΟΣ	163805945	ΜΑΛΕΣΙΝΑ
85	ΠΑΠΑΚΩΝΣΤΑΝΤΙΝΟΥ ΣΤΕΡΓΙΟΣ	042741117	ΓΛΥΦΑ ΦΘ/ΔΑΣ
86	ΠΑΠΑΡΟΥΠΑΣ ΠΑΝΤΕΛΗΣ	028607784	ΤΥΜΦΡΗΣΤΟΣ
87	ΠΑΠΑΓΙΑΝΝΗΣ ΗΛΙΑΣ	079785017	ΚΑΛΒΟΥ 14 ΛΑΜΙΑ
88	ΠΑΡΗΓΟΡΗ-ΠΑΠΑΔΗΜΗΤΡΙΟΥ ΣΟΦΙΑ	045438158	ΓΟΡΓΟΠΟΤΑΜΟΣ
89	ΠΑΠΑΙΩΑΝΝΟΥ ΑΦΟΙ Α.Ε ΙΝΤΕΡΚΑΤ	999917261	ΓΡΑΒΙΑ ΦΩΚΙΔΑΣ
90	ΠΑΠΟΥΤΣΟΠΟΥΛΟΣ ΦΩΤΙΟΣ	133684486	ΣΤΑΥΡΟΣ ΛΑΜΙΑΣ
91	ΠΛΙΑΚΟΣ ΙΩΑΝΝΗΣ	041956223	ΠΤΕΛΕΑ
92	ΠΑΤΤΑΣ ΓΕΩΡΓΙΟΣ	049554879	ΚΡΕΣΝΑΣ 4 ΑΤΑΛΑΝΤΗ
93	ΠΑΤΤΑΣ ΚΩΝ/ΝΟΣ	025152417	ΚΡΕΣΝΑΣ 4 ΑΤΑΛΑΝΤΗ
94	PROKLOS GMBH	997010551	ΑΛΑΜΑΝΑΣ 10 ΧΑΙΔΑΡΙ ΑΘΗΝΑ
95	ΡΑΦΤΟΠΟΥΛΟΣ & ΣΙΑ ΟΕ	092199268	ΑΒΕΡΩΦ 7 ΛΑΜΙΑ
96	ΡΑΧΟΥΤΗΣ ΕΥΑΓΓΕΛΟΣ	039431004	ΚΑΛΠΑΚΙΟΥ 4 ΛΑΜΙΑ
97	ΡΕΒΕΖΑΣ ΙΩΑΝΝΗΣ	049729579	ΣΤΥΛΙΔΑ
98	ΡΕΒΕΖΑΣ ΑΝΑΣΤΑΣΙΟΣ	022149272	219 ΧΛΜ ΑΘ.-ΘΕΣ/ΚΗΣ
99	ΡΗΓΑΣ ΗΛΙΑΣ	301631745	ΝΑΥΑΡΙΝΟΥ 19 ΣΠΕΡΧΕΙΑΔΑ
100	ΡΗΓΑΣ ΝΙΚΟΛΑΟΣ	022150062	ΣΠΕΡΧΕΙΑΔΑ

101	ΡΟΥΜΕΛΙΩΤΗΣ ΓΕΩΡΓΙΟΣ	156855332	28 ΟΚΤΩΒΡΙΟΥ Λ.ΑΙΔΗΨΟΥ
102	ΡΟΥΣΣΗΣ ΜΙΧΑΗΛ	110931432	ΜΑΡΤΙΝΟ
103	ΣΙΔΕΡΗΣ ΘΕΜΙΣΤΟΚΛΗΣ	073834078	ΛΟΚΡΙΔΑ ΜΑΡΤΙΝΟ
104	ΣΤΑΜΕΛΟΥ ΛΕΜΟΝΙΑ	101913453	ΤΣΙΛΑΛΗ 4 ΛΑΜΙΑ
105	ΣΤΑΦΥΛΑΣ ΘΕΟΔΩΡΟΣ	037411969	ΦΘΙΩΤΙΔΑ ΤΙΘΩΡΕΑ
106	ΣΤΕΡΓΙΟΥ ΚΩΝΣΤΑΝΤΙΝΟΣ	045158831	Τ.Κ.ΠΑΥΛΟΥ ΟΡΧΟΜΕΝΟΣ
107	ΣΤΕΡΕΟΔΟΜΗ Α.Τ.Ε	094228332	ΜΑΚΡΟΠΟΥΛΟΥ 32 ΛΑΜΙΑ
108	ΣΙΔΗΡΟΜΠΕΤΟΝ ΑΕ	082766917	3 ΧΛΜ ΚΑΡΠΕΝΗΣΙΟΥ - ΛΑΜΙΑΣ
109	ΣΤΟΚΑΣ ΣΠΥΡΙΔΩΝ	043463461	ΡΟΔΙΤΣΑ ΛΑΜΙΑΣ
110	ΣΤΡΩΜΑΤΙΑΣ ΣΩΤΗΡΗΣ	049983730	ΑΤΑΛΑΝΤΗ
111	ΣΩΤΗΡΟΠΟΥΛΟΣ ΕΛΕΥΘΕΡΙΟΣ	101939689	ΛΑΜΙΑ ΣΤΥΛΙΔΟΣ 6Α
112	ΣΩΤΗΡΟΠΟΥΛΟΣ ΧΡΗΣΤΟΣ	059268477	ΑΔΑΝΩΝ 13 ΛΑΜΙΑ
113	ΣΥΛΕΒΙΣΤΑΣ ΕΥΑΓΓΕΛΟΣ	036764581	ΛΕΥΚΑΔΑ ΜΑΚΡΑΚΩΜΗΣ
114	Χ ΚΑΙ Κ ΤΕΧΝΙΚΗ Ι. Δ. ΧΡΥΣΟΣΠΑΘΗΣ - ΓΕΡ. Ε.	998986190	ΠΕΥΚΗ ΑΘΗΝΩΝ ΙΩΑΝΝΙΝΩΝ 19
115	ΤΣΙΟΥΛΟΥ ΕΛΕΥΘΕΡΙΑ	038796494	ΚΑΡΑΤΖΑΒΕΛΟΥ 141 ΡΟΔ.ΛΑΜΙΑ
116	ΤΖΑΒΕΣ ΓΕΩΡΓΙΟΣ	110906619	ΜΑΡΤΙΝΟ
117	ΤΖΟΥΤΖΟΥΡΑΚΟΣ ΑΝΕΣΤΗΣ	110927222	ΜΑΡΤΙΝΟ ΦΘ/ΔΑΣ
118	ΤΖΑΧΡΗΣΤΑ ΚΩΝΣΤΑΝΤΙΑ	038958893	ΓΑΡΔΙΚΙ ΣΠΕΡΧΕΙΑΔΑΣ
119	ΤΕΚΤΟΝΙΚΗ ΑΤΕΒΕ	094275308	ΜΑΚΡΟΠΟΥΛΟΥ 69 ΛΑΜΙΑ
120	ΤΡΙΑΝΤΑΦΥΛΛΟΥ ΙΩΑΝΝΗΣ	045039276	ΑΓ.ΧΑΡΑΛΑΜΠΟΣ ΜΩΛΟΣ
121	ΤΣΩΜΟΣ ΤΕΧΝΙΚΗ	999352398	ΑΓ.ΚΩΝ/ΝΟΣ ΚΑΜ.ΒΟΥΡΛΑ
122	ΤΣΟΥΚΑΛΑΔΕΛΗ ΕΥΘΥΜΙΑ	048092972	ΚΑΙΣΑΡ.& ΝΑΞΙΩΤΗ 5 Ν. ΜΑΓΝΗΣΙΑ ΛΑΜΙΑ
123	ΤΣΩΝΗ ΟΛΓΑ	044395746	ΜΑΝΩΛΙΔΟΥ 1 ΛΑΜΙΑ
124	ΤΣΙΓΚΑ ΑΦΟΙ Ο.Ε	999691218	ΝΤΑΜΑΡΙΑ ΛΑΜΙΑΣ
125	ΥΠΕΡΑΣΤΙΚΟ ΚΤΕΛ Ν. ΦΘΙΩΤΙΔΑΣ ΑΕ	90009421	ΛΕΩΣΘΕΝΟΥΣ 36 ΛΑΜΙΑ

126	ΥΦΑΝΤΗΣ ΝΙΚΟΛΑΟΣ	022590264	ΛΕΥΚΑΔΑ ΦΘΙΩΤΙΔΑΣ
127	ΦΑΣΣΑΣ ΚΩΝΣΤΑΝΤΙΝΟΣ	053942768	ΚΑΙΝΟΥΡΙΟ
128	ΦΑΤΟΥΡΟΣ ΧΡΗΣΤΟΣ	117660009	ΜΠΙΖΑΝΙΟΥ 2 ΛΑΜΙΑ
129	ΧΑΧΟΠΟΥΛΟΣ ΕΥΣΤΑΘΙΟΣ	026707474	ΛΑΜΙΑ
130	VD TRANS OIL ΑΕ ΧΑΛΚΙΑΣ ΔΗΜ.	099509143	ΤΣΑΡΟΥΧΟΚΑΜΠΟΣ ΛΑΜΙΑ
131	ΨΑΡΡΑΣ ΛΟΥΚΑΣ	046076847	ΜΑΛΕΣΙΝΑ
132	ΨΥΧΟΓΙΟΣ ΔΗΜΗΤΡΙΟΣ	045882257	ΜΑΚΡΑΚΩΜΗ
133	ΜΠΑΚΑΣ ΑΘΑΝΑΣΙΟΣ	076938440	ΕΛΑΤΕΙΑ

5) Η υπ. Αριθμ. 579 απόφαση της Ο.Ε. (θέμα 20ο/Πρακτικό 16/12-5-2020/ΑΔΑ :6ΔΕ27ΛΗ - ΤΑΡ) με την έγκριση του μητρώου οικονομικών φορέων (εταιρειών – φυσικών προσώπων) για την αντιμετώπιση εκτάκτων αναγκών από χιονοπτώσεις, παγετό, πλημμύρες, πυρκαγιές, κ.λ.π., στην περιοχή ευθύνης της Περιφερειακής Ενότητας Φωκίδας για το χρονικό διάστημα από 01-01-2020 έως 31-12-2020.

ΑΝΑΛΥΤΙΚΟ ΜΗΤΡΩΟ ΙΔΙΟΚΤΗΤΩΝ ΜΗΧΑΝΗΜΑΤΩΝ – ΟΧΗΜΑΤΩΝ

Α/Α	ΟΝΟΜΑΤΕΠΩΝΥΜΟ –ΕΔΡΑ	ΠΕΡΙΟΧΗ ΕΝΔΙΑΦΕΡΟΝΤΟΣ	ΑΦΜ
1	ΓΕΩΡΓΑΚΟΠΟΥΛΟΙ ΑΦΟΙ Ο.Ε. ΝΑΥΠΑΚΤΟΣ	Π.Ε. ΦΩΚΙΔΑΣ	301926953
2	ΚΡΟΝΟΣ Ο.Ε. ΛΙΔΩΡΙΚΙ	Π.Ε. ΦΩΚΙΔΑΣ	028819732
3	ΚΟΤΣΙΑΣ ΠΑΝΑΓΙΩΤΗΣ ΜΑΡΙΟΛΑΤΑ	ΔΗΜΟΣ ΔΕΛΦΩΝ	049035987

4	ΠΑΝΑΓΙΩΤΑ ΓΕΩΡΓΟΥΣΗ ΚΟΥΤΣΟΜΠΟΥ & ΣΙΑ Ε.Ε. ΠΟΛΥΔΡΟΣΟ	ΔΗΜΟΣ ΔΕΛΦΩΝ	800066863
5	ΓΕΩΡΓΟΥΣΗ ΠΑΝΑΓΙΩΤΑ ΠΟΛΥΔΡΟΣΟ	ΔΗΜΟΣ ΔΕΛΦΩΝ	040990151
6	ΤΡΙΒΗΛΟΣ ΒΑΣΙΛΕΙΟΣ ΑΡΤΟΤΙΝΑ	Π.Ε. ΦΩΚΙΔΑΣ	045669514
7	ΚΥΡΙΑΖΗ ΔΗΜΗΤΡΑ ΚΑΛΟΣΚΟΠΗ	Π.Ε. ΦΩΚΙΔΑΣ	109197475
8	ΣΠΥΡΟΠΟΥΛΟΣ ΕΥΘΥΜΙΟΣ ΚΡΟΚΥΛΕΙΟ	Π.Ε. ΦΩΚΙΔΑΣ	035364667
9	ΣΠΥΡΟΠΟΥΛΟΣ ΑΘΑΝΑΣΙΟΣ ΕΥΠΑΛΙΟ	Π.Ε. ΦΩΚΙΔΑΣ	129005530
10	ΡΑΠΤΗΣ ΓΕΩΡΓΙΟΣ ΚΡΟΚΥΛΕΙΟ	Π.Ε. ΦΩΚΙΔΑΣ	018238063
11	ΚΟΝΤΟΛΑΤΗΣ ΠΑΝΑΓΙΩΤΗΣ ΓΡΑΒΙΑ	Π.Ε. ΦΩΚΙΔΑΣ	109158880
12	ΒΑΡΑΣΙΑΣ ΧΡΗΣΤΟΣ & ΣΙΑ Ο.Ε. ΜΑΡΑΘΙΑΣ	Π.Ε. ΦΩΚΙΔΑΣ	998515631

13	ΣΚΟΚΑΣ ΝΙΚΟΛΑΟΣ ΓΛΥΦΑΔΑ	ΔΗΜΟΣ ΔΩΡΙΔΑΣ	041544580
14	ΑΦΟΙ Γ. ΛΕΟΝΤΙΟΥ Ο.Ε. ΔΕΣΦΙΝΑ	Π.Ε. ΦΩΚΙΔΑΣ	030013497
15	Ε.ΣΚΑΡΙΜΠΑΣ &ΣΙΑ Ε.Ε. ΙΤΕΑ	Π.Ε ΦΩΚΙΔΑΣ	999916448
16	ΒΙΤΣΑΣ ΝΙΚΟΛΑΟΣ ΤΡΙΚΟΡΦΟ	ΔΗΜΟΣ ΔΩΡΙΔΑΣ	030838262
17	ΜΑΡΑΓΙΑΝΝΗΣ ΔΗΜΗΤΡΙΟΣ ΤΟΛΟΦΩΝΑ	ΔΗΜΟΣ ΔΩΡΙΔΑΣ	049655064
18	ΘΑΝΟΣ ΔΗΜΟΣ ΠΟΛΥΔΡΟΣΟΣ	Π.Ε. ΦΩΚΙΔΑΣ	041432476
19	Β.&Γ.ΠΑΝΟΥΡΓΙΑΣ &Ε.ΜΕΛΙΣΤΑ Ε.Ε. ΝΑΥΠΑΚΤΟΣ	ΔΗΜΟΣ ΔΩΡΙΔΑΣ	065964868
20	ΑΦΟΙ ΠΑΠΑΛΕΞΗ Ο.Ε. ΑΜΦΙΣΣΑ	ΔΗΜΟΣ ΔΕΛΦΩΝ	109175342
21	ΑΦΟΙ ΜΠΑΡΤΣΩΤΑ ΙΤΕΑ	Π.Ε. ΦΩΚΙΔΑΣ	133604756000

22	ΤΣΙΓΑΡΙΔΑΣ ΣΠΥΡΙΔΩΝ ΙΤΕΑ	Π.Ε. ΦΩΚΙΔΑΣ	153150129
23	ΚΑΤΣΑΝΟΣ ΧΡΗΣΤΟΣ	Π.Ε. ΦΩΚΙΔΑΣ	101925175
24	ΚΑΨΑΛΗΣ ΧΑΡΑΛΑΜΠΟΣ	Π.Ε. ΦΩΚΙΔΑΣ	046131969
25	ΣΟΥΛΙΑΣ ΗΛΙΑΣ	ΠΕ ΦΩΚΙΔΑΣ	153162743

ΜΗΤΡΩΟ ΜΗΧΑΝΗΜΑΤΩΝ ΚΑΙ ΧΕΙΡΙΣΤΩΝ ΠΕ ΕΥΒΟΙΑΣ

ΑΡΙΘΜΟΣ ΚΥΚΛΟΦΟΡΙΑΣ	ΕΙΔΟΣ ΜΗΧΑΝΗΜΑΤΟΣ
ΜΕ 121124	ΦΟΡΤΩΤΗΣ ΕΛΑΣΤΙΧΟΦΟΡΟΣ 966
ΜΕ 123055	ΦΟΡΤΩΤΗΣ ΕΛΑΣΤΙΧΟΦΟΡΟΣ 950
ΜΕ 111638	GRADER
ΜΕ 121117	GRADER
ΜΕ 123063	ΠΡΟΩΘΗΤΗΣ D-8
ΜΕ 92348	RENAULT ΑΛΑΤΟΔ/ΜΕΑΣ
ΚΗΗ 6117	UNIΜΟG
ΚΗΗ 6869	ΗΜΙΦΟΡΤΗΓΟ ΚΛΕΙΣΤΟ ΚΙΝΗΤΟ ΚΕΝΤΡΟ ΕΠΙΧΕΙΡΗΣΕΩΝ

ΜΗΤΡΩΟ ΧΕΙΡΙΣΤΩΝ ΜΗΧΑΝΗΜΑΤΩΝ ΠΕ ΕΥΒΟΙΑΣ

ΟΝΟΜΑΤΕΠΩΝΥΜΟ	ΤΗΛΕΦΩΝΟ ΕΠΙΚΟΙΝΩΝΙΑΣ
ΑΡΒΑΝΙΤΗΣ ΓΕΩΡΓΙΟΣ	6973374295
ΝΤΟΥΡΜΑΣ ΑΠΟΣΤΟΛΟΣ	6947277864
ΠΑΛΙΟΥΡΑΣ ΚΩΝ.	6972757798
ΡΑΠΤΗΣ ΓΕΩΡΓΙΟΣ	6979584179

ΜΗΤΡΩΟ ΜΗΧΑΝΗΜΑΤΩΝ ΕΡΓΟΥ Π.Ε. ΦΘΙΩΤΙΔΑΣ

ΑΡΙΘΜΟΣ ΚΥΚΛΟΦΟΡΙΑΣ	ΕΙΔΟΣ ΜΗΧΑΝΗΜΑΤΟΣ	ΧΩΡΟΣ ΣΤΑΘΜΕΥΣΗΣ
ΜΕ 104058	ΠΡΟΩΘΗΤΗΡΑΣ τύπου D7	ΕΡΓΟΤΑΞΙΟ – ΚΟΜΒΟΣ ΛΑΜΙΑΣ
ΜΕ 5576	ΠΡΟΩΘΗΤΗΡΑΣ τύπου D7	ΕΡΓΟΤΑΞΙΟ – ΚΟΜΒΟΣ ΛΑΜΙΑΣ
ΜΕ 91712	ΦΟΡΤΩΤΗΣ ΛΑΣΤΙΧΟΦΟΡΟΣ	ΕΡΓΟΤΑΞΙΟ – ΚΟΜΒΟΣ ΛΑΜΙΑΣ
ΜΕ 5592	ΦΟΡΤΩΤΗΣ ΛΑΣΤΙΧΟΦΟΡΟΣ	ΕΡΓΟΤΑΞΙΟ – ΚΟΜΒΟΣ ΛΑΜΙΑΣ
ΜΕ 5572	ΦΟΡΤΩΤΗΣ ΕΡΠΥΣΤΡΙΟΦΟΡΟΣ	ΕΡΓΟΤΑΞΙΟ – ΚΟΜΒΟΣ ΛΑΜΙΑΣ
ΜΕ 5588	ΦΟΡΤΩΤΗΣ – ΕΚΣΚΑΦΕΑΣ	ΕΡΓΟΤΑΞΙΟ – ΚΟΜΒΟΣ ΛΑΜΙΑΣ
ΜΕ 5573	ΦΟΡΤΩΤΗΣ - ΕΚΣΚΑΦΕΑΣ	ΕΡΓΟΤΑΞΙΟ – ΚΟΜΒΟΣ ΛΑΜΙΑΣ
ΜΕ 109801	ΔΙΑΜΟΡΦΩΤΗΡΑΣ	ΕΡΓΟΤΑΞΙΟ – ΚΟΜΒΟΣ ΛΑΜΙΑΣ

ΜΗΤΡΩΟ ΟΧΗΜΑΤΩΝ ΔΙΟΙΚΗΤΙΚΗΣ ΜΕΡΙΜΝΑΣ ΚΑΙ ΥΠΟΣΤΗΡΙΞΗΣ Π.Ε. ΦΘΙΩΤΙΔΑΣ

ΑΡΙΘΜΟΣ ΚΥΚΛΟΦΟΡΙΑΣ	ΕΙΔΟΣ ΟΧΗΜΑΤΟΣ	ΘΕΣΕΙΣ ΕΠΙΒΑΤΩΝ	ΧΩΡΟΣ ΣΤΑΘΜΕΥΣΗΣ
ITN-4740 /41/42/52	ΕΠΙΒΑΤΙΚΟ ΤΕΤΡΑΚΙΝΗΤΟ	5	ΕΡΓΟΤΑΞΙΟ – ΚΟΜΒΟΣ ΛΑΜΙΑΣ
ΚΗΗ - 2773	ΕΠΙΒΑΤΙΚΟ ΤΕΤΡΑΚΙΝΗΤΟ	5	ΕΡΓΟΤΑΞΙΟ – ΚΟΜΒΟΣ ΛΑΜΙΑΣ
ITN - 4745/57	ΕΠΙΒΑΤΙΚΟΤΕΤΡΑΚΙΝΗΤΟ	5	ΧΩΡΟΣ ΣΤΑΘΜΕΥΣΗΣ Δ.Τ.Ε.
ΚΗΗ - 2712	ΗΜΙΦΟΡΤΗΓΟ ΤΕΤΡΑΚΙΝΗΤΟ	4	ΕΡΓΟΤΑΞΙΟ – ΚΟΜΒΟΣ ΛΑΜΙΑΣ
ΚΗΗ - 2713	ΗΜΙΦΟΡΤΗΓΟ ΤΕΤΡΑΚΙΝΗΤΟ	4	ΕΡΓΟΤΑΞΙΟ – ΚΟΜΒΟΣ ΛΑΜΙΑΣ
ΚΗΗ - 2717	ΕΠΙΒΑΤΙΚΟ ΤΕΤΡΑΚΙΝΗΤΟ	5	ΕΡΓΟΤΑΞΙΟ – ΚΟΜΒΟΣ ΛΑΜΙΑΣ
ΚΗΗ - 2774	ΕΠΙΒΑΤΙΚΟ	5	ΧΩΡΟΣ ΣΤΑΘΜΕΥΣΗΣ ΔΙΟΙΚΗΤΗΡΙΟΥ

ΜΗΤΡΩΟ ΜΗΧΑΝΗΜΑΤΩΝ ΚΑΙ ΧΕΙΡΙΣΤΩΝ ΠΕ ΕΥΡΥΤΑΝΙΑΣ

A/A	Είδος αυτοκινήτου	Μάρκα Τύπος	Αριθμός αυτοκινήτου
1	Ημιφορτηγό	MAZDA	ΚΗΥ 3753
2	Επιβατηγό	OPEL	ΚΗΥ 9365
3	Επιβατηγό (jeep)	SUZUKI	ΚΗΥ 9377
4	Ημιφορτηγό	MITSUBISHI	ΚΗΥ 9375
5	Επιβατικό	SUBARU	ΚΗΙ 4373
6	Ημιφορτηγό	MERCENTES	ΚΗΥ 9389

7	Ημιφορτηγό	MAZDA	KHI 4374
8	Φορτηγό ανατρεπ.	MAGIRUS	KHY 9371
9	Φορτηγό ανατρεπ.	STEYER	KHY 9373
10	Φορτηγό ανατρεπ.	STEYER	KHY 9376
11	Φορτηγό ανατρεπ.	STEYER	KHY 9390
12	Φορτηγό ανατρεπ.	MERCENTES	KHY 9400
13	Φορτηγό ανατρεπ.	IVECO	KHI 4352
14	Ρυμουλκό	SCANIA	KHY 9370
15	Φορτηγό ανατρεπ	RENAULT	KHI 4379
16	Ημιφορτηγό	IVECO	KHI 4380
A/A	Είδος Μηχ/τος	Εργοστάσιο κατασκευής Μηχ/τος	Αριθμός Κυκλοφορίας Μηχ/τος
1	Πρωθητήρας	OCTOBAR	K.Y. 7412
2	Πρωθητήρας	CATERPILLAR	K.Y. 3157
3	Πρωθητήρας	LIBHER	K.Y. 3158
4	Πρωθητήρας	KOMATSU	K.Y. 456
5	Πρωθητήρας	KOMATSU	K.Y. 457
6	Ισοπεδωτής	HBM	K.Y. 3151
7	Ισοπεδωτής	HBM	K.Y. 3156
8	Ισοπεδωτής	HBM	K.Y. 459
9	Ισοπεδωτής	HBM	K.Y. 460
10	Φορτωτής	INTERNAT	K.Y. 7411
11	Φορτωτής	KOMATSU	K.Y. 3154
12	Φορτωτής	HYUNDAI HL	I.X. 93851
13	Φορτωτής-Εκσκαφ	JCB	K.Y. 3152
14	Εκχιονιστικό	STAYER	K.Y. 452

15	Εκχιονιστικό	THOMAS	K.Y. 453
16	Εκχιονιστικό	RENAULT	I.X. 93852
17	Διαγραμμιστικό	NISSAN	K.Y. 3153
18	Διαμορφωτήρας	HBM NOBAS	I.X. 93890
19	Διαμορφωτήρας	HBM NOBAS	K.Y. 123351
20	Διαμορφωτήρας	CHAMPION	I.X. 121635
21	Διαμορφωτήρας	GALLIO	K.Y. 140
22	Εκχιονιστικό	UNIMAG MER.	K.Y. 123350
23	Φορτωτής	FOREDL	I.X. 121636
24	Πολυμηχάνημα	FOREDL	I.X. 121637

ΜΗΤΡΩΟ ΧΕΙΡΙΣΤΩΝ ΜΗΧΑΝΗΜΑΤΩΝ ΠΕ ΕΥΡΥΤΑΝΙΑΣ

ΟΝΟΜΑΤΕΠΩΝΥΜΟ	ΤΗΛΕΦΩΝΟ ΕΠΙΚΟΙΝΩΝΙΑΣ
ΣΟΥΛΙΩΤΗΣ ΚΩΝ/ΝΟΣ	6978331967
ΝΤΟΤΣΙΚΑΣ ΙΩΑΝΝΗΣ	6973990151
ΤΣΕΤΣΟΣ ΗΛΙΑΣ	6972209770
ΚΡΟΥΣΤΑΛΛΗΣ ΘΩΜΑΣ	6972224117
ΣΕΡΕΤΑΚΗΣ ΠΑΝΑΓΙΩΤΗΣ	6979331187
ΛΕΠΕΝΙΩΤΗΣ ΚΩΝ/ΝΟΣ	6979331187
ΚΟΥΤΣΟΘΕΟΔΩΡΟΣ ΒΑΣΙΛΕΙΟΣ	6974310700
ΜΗΤΣΙΟΥ ΓΕΩΡΓΙΟΣ	6979228557
ΓΙΑΝΝΙΩΤΗΣ ΠΑΝΑΓΙΩΤΗΣ	6972854619
ΓΙΑΝΝΙΩΤΗΣ ΕΥΑΓΓΕΛΟΣ	6977281797
ΦΟΥΚΑΣ ΚΩΝ/ΝΟΣ	6984451213

ΜΗΤΡΩΟ ΜΗΧΑΝΗΜΑΤΩΝ Π.Ε. ΒΟΙΩΤΙΑΣ

Α/Α	ΑΡΙΘΜΟΣ ΚΥΚΛΟΦΟΡΙΑΣ	ΕΡΓΟΤΑΣΙΟ ΚΑΤΑΣΚΕΥΗΣ	ΤΥΠΟΣ ΜΗΧΑΝΗΜΑΤΟΣ	ΚΑΤΑΣΤΑΣΗ ΛΕΙΤΟΥΡΓΙΑΣ
1	ΚΥ 3929	SHM5NT – 1	ΙΣΟΠΕΔΩΤΗΣ ΓΑΙΩΝ	ΑΡΙΣΤΗ
2	ΚΥ 3928	JCB	ΕΚΣΚΑΦΕΑΣ ΦΟΡΤΩΤΗΣ	ΚΑΛΗ
3	ΚΥ 3926	COMATSU	ΠΡΟΩΘΗΤΗΡΑΣ	ΚΑΛΗ
4	ΚΥ 3922	CATERPILAR	ΙΣΟΠΕΔΩΤΗΣ ΓΑΙΩΝ	ΚΑΛΗ
5	ΚΥ 3921	LIEBHERR	ΠΡΟΩΘΗΤΗΡΑΣ	ΠΑΡΑΧΩΡΗΣΗ (ΛΑΜΙΑ)
6	ΚΥ 96349	MERSEDES	ΑΛΑΤΙΕΡΑ	ΚΑΛΗ
7	ΚΥ 96309	HYUNDAI	ΦΟΡΤΩΤΗΣ	ΑΡΙΣΤΗ
8	ΚΥ 3930 -	NISSAN	ΔΙΑΓΡΑΜΜΙΣΤΙΚΟ	ΑΡΙΣΤΗ
9	ΚΥ 96310	VOLVO	ΙΣΟΠΕΔΩΤΗΣ ΓΑΙΩΝ	ΑΡΙΣΤΗ

ΜΗΤΡΩΟ ΜΗΧΑΝΗΜΑΤΩΝ Π.Ε. ΦΩΚΙΔΑΣ

ΤΜΗΜΑ ΜΗΧΑΝΟΛΟΓΙΚΟΥ ΕΞΟΠΛΙΣΜΟΥ					
ΚΑΤΑΣΤΑΣΗ ΜΗΧΑΝΗΜΑΤΩΝ ΟΧΗΜΑΤΩΝ - ΝΟΕΜΒΡΙΟΣ 2019					
Α/Α	ΑΡΙΘ. ΚΥΚΛΟΦΟΡΙΑΣ	ΕΙΔΟΣ ΜΗΧΑΝΗΜΑΤΟΣ - ΟΧΗΜΑΤΟΣ ΙΠΠΟΔΥΝΑΜΗ	ΚΑΤΑΣΤΑΣΗ ΜΗΧΑΝΗΜΑΤΟΣ Σ' 13/11/2018	ΙΠΠΟΔΥ ΝΑΜΗ	ΕΤΟΣ ΠΡΩΤΗΣ ΚΥΚΛΟΦΟΡΙΑΣ
1	ΚΗΥ-4647	ΝΤΑΛΙΚΑ SCANIA ΕΠΙΚΑΘΗΜΕΝΟ	ΚΑΛΗ	400-82	20/2/1998
2	ΚΗΗ-1609	STAYER ΦΟΡΤΗΓΟ ΑΝΑΤΡΕΠΟΜΕΝΟ	ΜΕΤΡΙΑ	201-58	29/12/1987
3	ΚΗΗ-1625	UNIMOC ΕΚΧΙΟΝΙΣΤΙΚΟ ΜΕ ΛΕΠΙΔΑ & ΑΛΑΤΙΕΡΑ	ΚΑΛΗ	214-36	4/12/1995
4	ΚΗΗ-1601	NISSAN ΗΜΙΦΟΡΤΗΓΟ /ΕΠΙΒΑΤΙΚΟ	ΚΑΛΗ	133-16	1/10/2007
5	ΜΕ 123241	NISSAN ΦΟΡΤΗΓΟ ΔΙΑΓΡΑΜΜΙΣΤΙΚΟ (ΚΥ-7402)	ΣΕ ΒΛΑΒΗ	134,1	27/4/2005
6	ΙΧ 93436	RENAULT ΕΚΧΙΟΝΙΣΤΙΚΟ ΜΕ ΛΕΠΙΔΑ ΚΑΙ ΑΛΑΤΙΕΡΑ	ΚΑΛΗ ΜΟΝΟ ΜΕ ΛΕΠΙΔΑ ΧΩΡΙΣ ΑΛΑΤΙΕΡΑ	215	23/1/2007
7	ΚΥ-5886	DBN CAT ΠΡΩΘΗΤΗΣ ΓΑΙΩΝ (ΜΠΟΥΛΝΤΟΖΑ)	ΚΑΛΗ	285	8/6/1988
8	ΚΥ-5887	DBN CAT ΠΡΩΘΗΤΗΣ ΓΑΙΩΝ (ΜΠΟΥΛΝΤΟΖΑ)	ΚΑΛΗ	285	8/6/1988
9	ΜΕ 123236	LIBHERR ΠΡΩΘΗΤΗΣ ΓΑΙΩΝ (ΜΠΟΥΛΝΤΟΖΑ)	ΚΑΛΗ	180	5/6/1997
10	ΜΕ 123235	JCB ΦΟΡΤΩΤΗΣ - ΕΚΣΑΚΑΦΕΑΣ (ΚΥ-5892)	ΣΕ ΒΛΑΒΗ	85	3/6/1993
11	ΙΧ 93437	HYUNDAI ΦΟΡΤΩΤΗΣ	ΚΑΛΗ	166	23/1/2007
12	ΙΧ 100967	NEW HOLLAND ΦΟΡΤΩΤΗΣ - ΕΚΣΑΚΑΦΕΑΣ	ΚΑΛΗ	97	19/6/2008
13	ΜΕ 123239	SHM 4ΝΑ ΔΙΑΜΟΡΦΩΤΗΣ / ΙΣΟΠΕΔΩΤΗΣ ΓΑΙΩΝ (GRADER)(ΚΥ-5895)	ΚΑΛΗ	136	7/2/1995
14	ΜΕ 123237	SHM 5ΝΒ ΔΙΑΜΟΡΦΩΤΗΣ / ΙΣΟΠΕΔΩΤΗΣ ΓΑΙΩΝ (GRADER) (ΚΥ-5899)	ΣΕ ΒΛΑΒΗ	179	2/10/1997
15	ΜΕ 123238	SHM 5ΝΤ ΔΙΑΜΟΡΦΩΤΗΣ / ΙΣΟΠΕΔΩΤΗΣ ΓΑΙΩΝ (GRADER) (ΚΥ-7401)	ΚΑΛΗ	181	15/9/2004
16	ΚΗΗ -1627	NISSAN ΦΟΡΤΗΓΑΚΙ ΔΕΣΕ	ΚΑΛΗ	108	
17	ΚΗΗ -1626	IVECO ΕΚΧΙΟΝΤΙΣΤΙΚΟ ΔΕΣΕ	ΚΑΛΗ	240	
18	ΜΕ 51573	ICB ΝΕΟ	ΚΑΛΗ	95	2013
19		ΕΡΠΥΣΤΡΙΟΦΟΡΑ ΤΣΑΠΑ -11 ΤΟΝ ΛΕΙΤΟΥΡΓ	ΓΙΑ ΕΠΙΣΚΕΥΗ		2013

ΠΑΡΑΡΤΗΜΑ Ε: ΜΕΤΡΑ ΑΥΤΟΠΡΟΣΤΑΣΙΑΣ

ΠΡΟΕΤΟΙΜΑΣΤΕΙΤΕ

Αν βρίσκεστε στην ύπαιθρο

- Μην καίτε σκουπίδια ή ξερά χόρτα και κλαδιά κατά τους θερινούς μήνες.
- Μην ανάβετε υπαίθριες ψησταριές στα δάση ή σε χώρους που υπάρχουν ξερά χόρτα το καλοκαίρι.
- Αποφύγετε εργασίες που ενδέχεται να προκαλέσουν πυρκαγιά (π.χ. ηλεκτροκολλήσεις, χρήση τροχού ή άλλου εργαλείου που δημιουργεί σπινθήρες).
- Μην πετάτε αναμμένα τσιγάρα.
- Μην αφήνετε τα σκουπίδια στο δάσος. Υπάρχει κίνδυνος ανάφλεξης.
- Σεβαστείτε τα απαγορευτικά πρόσβασης σε περιόδους υψηλού κινδύνου

Αν το σπίτι σας βρίσκεται μέσα ή κοντά σε δάσος

- Δημιουργείστε μια αντιπυρική ζώνη γύρω από το σπίτι καθαρίζοντας σε ακτίνα τουλάχιστον 10 μέτρων τα ξερά χόρτα και φύλλα, τις πευκοβελόνες και τα κλαδιά.
- Κλαδέψτε τα δένδρα μέχρι το ύψος των 3 μέτρων, ανάλογα με την ηλικία και την κατάστασή τους.
- Απομακρύνετε τα ξερά κλαδιά από τα δένδρα και τους θάμνους.
- Μην αφήνετε τα κλαδιά των δένδρων να ακουμπούν στους τοίχους, τη στέγη και τα μπαλκόνια του σπιτιού. Κλαδέψτε τα αφήνοντας απόσταση τουλάχιστον 5 μέτρων από το σπίτι.
- Αραιώστε τη δενδρώδη βλάστηση έτσι ώστε τα κλαδιά του ενός δένδρου να απέχουν τουλάχιστον 3 μέτρα από τα κλαδιά του άλλου. Για ακόμη μεγαλύτερη προστασία απομακρύνουμε τη δενδρώδη και θαμνώδη βλάστηση γύρω από το κτίσμα σε απόσταση τουλάχιστον 10 μέτρων εφόσον οι εργασίες καθαρισμού της φυσικής βλάστησης που επιβάλλονται για την προστασία των κτιρίων δεν προσκρούουν σε καμία περίπτωση στις διατάξεις της δασικής νομοθεσίας.
- Μην τοποθετείτε πλαστικές υδρορροές ή σωλήνες στους τοίχους του σπιτιού.
- Μην τοποθετείτε παραθυρόφυλλα από εύφλεκτα υλικά στα παράθυρα και τις μπαλκονόπορτες.
- Φροντίστε ώστε τα καλύμματα στις καμινάδες και τους αεραγωγούς του σπιτιού να είναι από άφλεκτο υλικό ώστε να μην διεισδύσουν σπίθες.
Μην αποθηκεύετε εύφλεκτα αντικείμενα κοντά στο σπίτι.
- Τοποθετείτε τα καυσόξυλα σε κλειστούς και προφυλαγμένους χώρους.
- Μην κατασκευάζετε ακάλυπτες δεξαμενές καυσίμου κοντά στο σπίτι.
- Προμηθευτείτε τους κατάλληλους πυροσβεστήρες και φροντίζετε για τη συντήρησή τους.
- Εξοπλιστείτε με σωλήνα ποτίσματος με μήκος ανάλογο της περιοχής που θέλετε να προστατεύσετε.
- Εξοπλιστείτε με μια δεξαμενή νερού, μια απλή αντλία που λειτουργεί χωρίς ηλεκτρικό ρεύμα και ένα σωλήνα νερού.

Μόλις αντιληφθείτε μια πυρκαγιά

- Τηλεφωνήστε ΑΜΕΣΩΣ στην Πυροσβεστική Υπηρεσία (τηλ.199) και δώστε σαφείς πληροφορίες για:
 - την τοποθεσία και το ακριβές σημείο που βρίσκεται,
 - την τοποθεσία, το ακριβές σημείο και την κατεύθυνση της πυρκαγιάς,
 - το είδος της βλάστησης που καίγεται.

ΠΡΟΕΤΟΙΜΑΣΤΕΙΤΕ

Αν η πυρκαγιά πλησιάζει στο σπίτι σας

- Διατηρείστε την ψυχραιμία σας.
- Μεταφέρετε όλα τα εύφλεκτα υλικά από τον περίγυρο του κτιρίου σε κλειστούς και προφυλαγμένους χώρους.
- Κλείστε όλες τις διόδους (καμινάδες, παράθυρα, πόρτες κλπ.) έτσι ώστε να μην διεισδύσουν οι καύτρες στο εσωτερικό του σπιτιού.
- Κλείστε τις παροχές φυσικού αερίου και υγρών καυσίμων μέσα και έξω από το σπίτι.
- Μαζέψτε τις τέντες στα μπαλκόνια και στα παράθυρα.
- Διευκολύνετε την πρόσβαση πυροσβεστικών οχημάτων ανοίγοντας την πόρτα του κήπου.
- Τοποθετείστε σκάλα στην εξωτερική πλευρά του σπιτιού, αντίθετα από την κατεύθυνση της πυρκαγιάς ώστε να υπάρχει η δυνατότητα άμεσης πρόσβασης στη στέγη.
- Συνδέστε τους σωλήνες ποτίσματος και απλώστε τους ώστε να καλύπτεται η περίμετρος του σπιτιού.
- Αν η ορατότητα είναι μειωμένη, ανάψτε τα εσωτερικά και τα εξωτερικά φώτα του για να γίνεται ορατό μέσα από τους καπνούς.

Μόλις περάσει η πυρκαγιά

- Βγείτε από το σπίτι και σβήστε αμέσως τις μικροεστίες που απομένουν.
- Ελέγξτε για τουλάχιστον 48 ώρες, ανά τακτά χρονικά διαστήματα, την περίμετρο και τους εξωτερικούς χώρους του σπιτιού για το ενδεχόμενο αναζωπυρώσεων.

Αν η πυρκαγιά έχει φτάσει στο σπίτι σας

- Μην εγκαταλείπετε το κτίριο εκτός αν η διαφυγή σας είναι πλήρως εξασφαλισμένη.
- Μην μπαίνετε μέσα σε αυτοκίνητο. Η πιθανότητα επιβίωσης σε ένα σπίτι κατασκευασμένο από άφλεκτα υλικά είναι πολύ μεγαλύτερη από εκείνη σε ένα αυτοκίνητο που βρίσκεται σε καπνούς και φλόγες.
- Αν παραμείνετε στο σπίτι: - Κλείστε καλά τις πόρτες και τα παράθυρα. - Φράξτε τις χαραμάδες με βρεγμένα πανιά για να μην μπει μέσα ο καπνός. - Απομακρύνετε τις κουρτίνες από τα παράθυρα. - Μεταφέρετε στο εσωτερικό των δωματίων τα έπιπλα που βρίσκονται κοντά στα παράθυρα και τις εξωτερικές πόρτες. - Κλείστε τις ενδιάμεσες πόρτες για να επιβραδύνετε την εξάπλωση της πυρκαγιάς. - Γεμίστε την μπανιέρα, τους νιπτήρες και τους κουβάδες με εφεδρικό νερό. - Συγκεντρωθείτε όλοι μαζί σε ένα δωμάτιο. - Φροντίστε να υπάρχει φακός και εφεδρικές μπαταρίες μαζί σας σε περίπτωση διακοπής ηλεκτρικού ρεύματος.
- Αν το σπίτι σας είναι ξύλινο αναζητείστε καταφύγιο σε κτιστό σπίτι.
- Αν διαταχθεί οργανωμένη απομάκρυνση από την περιοχή ακολουθείστε πιστά τις οδηγίες των Αρχών και τις διαδρομές που θα σας δοθούν.

ΠΑΡΑΡΤΗΜΑ ΣΤ: ΠΙΝΑΚΑΣ ΔΙΑΝΟΜΗΣ

- 1) Γ.Γ.Π.Π.
- 2) ΓΓΠΠ/ΕΣΚΕ
- 3) Περιφερειάρχη Στ. Ελλάδας
- 4) Εκτελεστικό Γραμματέα
- 5) Θεματικό Αντιπεριφερειάρχη Ε.Π. & Π. Π. Π.ΣΤ.Ε
- 6) Γραφεία Αντιπεριφερειάρχων Π.ΣΤ.Ε
 - 1) Γραφείο Αντιπεριφερειάρχη Π.Ε. Βοιωτίας
 - 2) Γραφείο Αντιπεριφερειάρχη Π.Ε. Εύβοιας
 - 3) Γραφείο Αντιπεριφερειάρχη Π.Ε. Ευρυτανίας
 - 4) Γραφείο Αντιπεριφερειάρχη Π.Ε. Φθιώτιδας
 - 5) Γραφείο Αντιπεριφερειάρχη Π.Ε. Φωκίδας
- 7) Τμήματα Πολιτικής Προστασίας Π.ΣΤ.Ε
 - 1) Τμήμα Πολιτικής Προστασίας Π.Ε. Βοιωτίας
 - 2) Τμήμα Πολιτικής Προστασίας Π.Ε. Εύβοιας
 - 3) Τμήμα Πολιτικής Προστασίας Π.Ε. Ευρυτανίας
 - 4) Τμήμα Πολιτικής Προστασίας Π.Ε. Φθιώτιδας
 - 5) Τμήμα Πολιτικής Προστασίας Π.Ε. Φωκίδας
- 8) Συντονιστή ΠΥ Θεσσαλίας - Στερεάς Ελλάδας
- 9) ΠΕ. ΠΥ Δ. Στερεάς Ελλάδας
- 10) ΓΕ.Π.Α.Δ. Στερεάς Ελλάδας
- 11) ΔΙ.Π.Υ. Νομών Π.ΣΤ.Ε.
 - 1) ΔΙ.Π.Υ. Νομού Βοιωτίας
 - 2) ΔΙ.Π.Υ. Νομού Ευβοίας
 - 3) ΔΙ.Π.Υ. Νομού Ευρυτανίας
 - 4) ΔΙ.Π.Υ. Νομού Φθιώτιδας
 - 5) ΔΙ.Π.Υ. Νομού Φωκίδας

12) Α.Δ. Νομών Π.ΣΤ.Ε

- 1) Α.Δ. Νομού Βοιωτίας
- 2) Α.Δ. Νομού Ευβοίας
- 3) Α.Δ. Νομού Ευρυτανίας
- 4) Α.Δ. Νομού Φθιώτιδας
- 5) Α.Δ. Νομού Φωκίδας

13) Προϊσταμένους Γενικών Διευθύνσεων Π.ΣΤ.Ε

14) Διευθύνσεις Τεχνικών Έργων Π.ΣΤ.Ε

- 1) Δ/νση Τεχνικών Έργων Π.Ε. Βοιωτίας
- 2) Δ/νση Τεχνικών Έργων Π.Ε. Εύβοιας
- 3) Δ/νση Τεχνικών Έργων Π.Ε. Ευρυτανίας
- 4) Δ/νση Τεχνικών Έργων Π.Ε. Φθιώτιδας
- 5) Δ/νση Τεχνικών Έργων Π.Ε. Φωκίδας

15) Διευθύνσεις Αγροτικής Οικονομίας & Κτηνιατρικής Π.ΣΤ.Ε

- 1) ΔΑΟΚ Π.Ε. Βοιωτίας
- 2) ΔΑΟΚ Π.Ε. Εύβοιας
- 3) ΔΑΟΚ Π.Ε. Ευρυτανίας
- 4) ΔΑΟΚ Π.Ε. Φθιώτιδας
- 5) ΔΑΟΚ Π.Ε. Φωκίδας

16) Διευθύνσεις Δημόσιας Υγείας και Κοινωνικής Μέριμνας Π.ΣΤ.Ε

- 1) Δ/νση Δημ. Υγείας & Κοιν. Μέριμνας Π.Ε. Βοιωτίας
- 2) Δ/νση Δημ. Υγείας & Κοιν. Μέριμνας Π.Ε. Εύβοιας
- 3) Δ/νση Δημ. Υγείας & Κοιν. Μέριμνας Π.Ε. Ευρυτανίας
- 4) Δ/νση Δημ. Υγείας & Κοιν. Μέριμνας Π.Ε. Φθιώτιδας
- 5) Δ/νση Δημ. Υγείας & Κοιν. Μέριμνας Π.Ε. Φωκίδας

17) Δήμοι Π.ΣΤ.Ε.

- 1) Δήμοι Π.Ε. Βοιωτίας
- 2) Δήμοι Π.Ε. Εύβοιας
- 3) Δήμοι Π.Ε. Ευρυτανίας
- 4) Δήμοι Π.Ε. Φθιώτιδας
- 5) Δήμοι Π.Ε. Φωκίδας

18) Δ/νση Διαφάνειας και Ηλεκτρονικής Διακυβέρνησης

19) Δασαρχεία Π.ΣΤ.Ε

- 1) Δασαρχεία Π.Ε. Βοιωτίας

- 2) Δασαρχεία Π.Ε. Εύβοιας
- 3) Δασαρχεία Π.Ε. Ευρυτανίας
- 4) Δασαρχεία Π.Ε. Φθιώτιδας
- 5) Δασαρχεία Π.Ε. Φωκίδας

20) Διευθύνσεις Δασών Π.ΣΤ.Ε

- 1) Δ/νση Δασών Π.Ε. Βοιωτίας
- 2) Δ/νση Δασών Π.Ε. Εύβοιας
- 3) Δ/νση Δασών Π.Ε. Ευρυτανίας
- 4) Δ/νση Δασών Π.Ε. Φθιώτιδας
- 5) Δ/νση Δασών Π.Ε. Φωκίδας

21) Εθελοντικές Οργανώσεις Π.ΣΤ.Ε

- 1) Εθελοντικές Οργανώσεις Π.Ε. Βοιωτίας
- 2) Εθελοντικές Οργανώσεις Π.Ε. Εύβοιας
- 3) Εθελοντικές Οργανώσεις Π.Ε. Ευρυτανίας
- 4) Εθελοντικές Οργανώσεις Π.Ε. Φθιώτιδας
- 5) Εθελοντικές Οργανώσεις Π.Ε. Φωκίδας

Ο κ. Αθ. Καρακάντζας ανέφερε επίσης ότι το σχέδιο αυτό είναι πολύ καλά μελετημένο και σχεδιασμένο όπως προβλέπεται από το αρμόδιο Υπουργείο και την ΓΓΠΠ. Επεσήμανε ότι η Στερεά Ελλάδα είναι δύσκολη λόγω του ότι έχει διαφορετικό ανάγλυφο από ΠΕ σε ΠΕ αλλά και από δήμο σε δήμο. Συμπλήρωσε ότι η ΠΣΤΕ συνδράμει το έργο της Πυροσβεστικής Υπηρεσίας και του Δασαρχείου με μηχανήματα, τα οποία είναι κατανεμημένα με βάση τα κλιμάκια που έχει η Πυροσβεστική Υπηρεσία. Το σχέδιο της Πολιτικής Προστασίας αναπροσαρμόζεται με βάση τις προκύπτουσες ανάγκες. Σε ερώτηση του επικεφαλής της Παράταξης «Ενωτική Περιφερειακή Κίνηση Απόστολος Γκλέτσος», Απόστολου Γκλέτσου σχετικά με το ποια είναι η ετοιμότητα των μηχανημάτων της ΠΣΤΕ, η απάντησή του ήταν ότι «είναι στο 100%». Οι κ.κ. Δημήτριος Αναγνωστάκης και Κων/νος Μπασδέκης, εξέφρασαν επιφυλάξεις. Ο κ. Δημήτριος Αναγνωστάκης, σχετικά με το ότι ο ρόλος της ΠΣΤΕ είναι επικουρικός και ότι για τα μεσαίου και μεγάλου μεγέθους ζητήματα δεν έχει πεισθεί όχι σχετικά με την ΠΣΤΕ, αλλά σχετικά με τον κυβερνητικό συντονισμό. Ο κ. Κων/νος Μπασδέκης, σχετικά με τις ελλείψεις σε προσωπικό και εξοπλισμό που αντιμετωπίζει η Πυροσβεστική Υπηρεσία και άρα κατά πόσο είναι σε ετοιμότητα.

Απόντες κατά την ψήφιση του συγκεκριμένου θέματος ήταν οι Περιφερειακοί Σύμβουλοι: ο κ. Ανδρέας Δαύρης, ο κ. Γεώργιος Πατσιούρας, ο κ. Αναστάσιος Βελισσαρίου, ο κ. Χαράλαμπος Γιώτης, ο κ. Αντώνιος Βούλγαρης και η κ. Νίκη Πολυζώη.

Το Περιφερειακό Συμβούλιο Στερεάς Ελλάδας, μετά από διαλογική συζήτηση και ανταλλαγή απόψεων δια της ψήφου των μελών του,

Αποφασίζει

Ομόφωνα, εγκρίνει σύμφωνα με τα άρθρα 174 και 163 του Ν.3852/2010 όπως ισχύει, το ανωτέρω Σχέδιο Αντιμετώπισης Εκτάκτων Αναγκών λόγω δασικών πυρκαγιών με την κωδική ονομασία ΙΟΛΑΟΣ, το οποίο συντάξε η Αυτοτελής Διεύθυνση Πολιτικής Προστασίας της ΠΣΤΕ (σε εφαρμογή του Γενικού Σχεδίου Αντιμετώπισης Εκτάκτων Αναγκών λόγω δασικών πυρκαγιών) και το οποίο αποτελεί αναπόσπαστο τμήμα και μέρος της παρούσας απόφασης.

Λευκό ψήφισαν οι Περιφερειακοί Σύμβουλοι της Παράταξης «Λαϊκή Συσπείρωση Στερεάς Ελλάδας».

Αφού συντάχθηκε και αναγνώσθηκε το πρακτικό αυτό, υπογράφεται ως κατωτέρω:

**Ο ΠΡΟΕΔΡΟΣ
ΠΕΡΙΦΕΡΕΙΑΚΟΥ ΣΥΜΒΟΥΛΙΟΥ**

ΗΛΙΑΣ ΣΑΝΙΔΑΣ

**Ο ΓΡΑΜΜΑΤΕΑΣ
ΠΕΡΙΦΕΡΕΙΑΚΟΥ ΣΥΜΒΟΥΛΙΟΥ**

ΔΡΟΣΟΣ ΠΑΡΑΣΚΕΥΑΣ