

6, 7, 8
ΔΕΚΕΜΒΡΙΟΥ 2019
ΣΤΑΔΙΟ ΕΙΡΗΝΗΣ
ΚΑΙ ΦΙΛΙΑΣ

11^ο



ΦΕΣΤΙΒΑΛ
ΕΛΛΗΝΙΚΟΥ
ΜΕΛΙΟΥ &

ΠΡΟΪΟΝΤΩΝ ΜΕΛΙΣΣΑΣ

το μεγάλο ετήσιο ραντεβού της μελισσοκομίας



υπό την αιγίδα
ΕΛΛΗΝΙΚΗ ΔΗΜΟΚΡΑΤΙΑ
Υπουργείο Αγροτικής Ανάπτυξης
και Τροφίμων

6, 7, 8
ΔΕΚΕΜΒΡΙΟΥ 2019
ΣΤΑΔΙΟ ΕΙΡΗΝΗΣ
ΚΑΙ ΦΙΛΙΑΣ



Η φετινή αποτελεί

για το φεστιβάλ ελληνικού μελιού & προϊόντων μέλισσας αποτελεί την ενδέκατη διοργάνωση. Ένα φεστιβάλ που ξεκίνησε δειλά και κατάφερε τα χρόνια αυτά να δημιουργήσει μια άκρως επιτυχημένη διοργάνωση που αποτελεί τη μεγαλύτερη και σημαντικότερη του μελισσοκομικού τομέα στην νοτιοανατολική ευρώπη.

✓ Το φεστιβάλ σκοπό έχει

την ανάδειξη των μικρών παραγωγών και των ιδιαίτερων και σπάνιων ποικιλιών μελιού που παράγονται σε κάθε γωνιά της Ελλάδας.

μια μεγάλη γιορτή

θα λάβει χώρα για τις τρεις ημέρες του φεστιβάλ στο στάδιο ειρήνης και φιλίας με μεγάλο πρωταγωνιστή το ελληνικό μέλι! μια γιορτή με πολλές παράλληλες εκδηλώσεις και αναβαθμισμένους στόχους ώστε να εδραιωθεί στη συνείδηση επαγγελματιών και καταναλωτών ότι το μέλι αποτελεί βασικό πυλώνα της μεσογειακής διατροφής και πρέπει να βρίσκεται καθημερινά στο οικιακό αλλιά και το επαγγελματικό τραπέζι.

6, 7, 8
ΔΕΚΕΜΒΡΙΟΥ 2019
ΣΤΑΔΙΟ ΕΙΡΗΝΗΣ
ΚΑΙ ΦΙΛΙΑΣ



✓ Τυμητική ψήφος

εμπιστοσύνης στο φεστιβάλ από τους μελισσοκόμους και τους καταναλωτές, περισσότεροι από 170.000 οι επισκέπτες των προηγούμενων φεστιβάλ.

Στόχος και του 11ου φεστιβάλ

είναι η προβολή και προώθηση του επώνυμου ελληνικού μελιού, κυρίως των μικρών παραγωγών, και των προϊόντων κυψέλης στο καταναλωτικό και εμπορικό κοινό αλλά και στους χώρους μαζικής εστίασης. επιπλέον, αποτελεί τον τόπο για την σύναψη εμπορικών και επιχειρηματικών συμφωνιών μεταξύ των παραγωγών και επιχειρήσεων παραγωγής και διακίνησης μελισσοκομικών προϊόντων και εξοπλισμού.

6, 7, 8
ΔΕΚΕΜΒΡΙΟΥ 2019
ΣΤΑΔΙΟ ΕΙΡΗΝΗΣ
ΚΑΙ ΦΙΛΙΑΣ

11^ο
ΦΕΣΤΙΒΑΛ
ΕΛΛΗΝΙΚΟΥ
ΜΕΛΙΟΥ &
ΠΡΟΪΟΝΤΩΝ ΜΕΛΙΣΣΑΣ

ΕΚΘΕΣΗ

Η έκθεση που διοργανώνεται στο πλαίσιο του 11ου φεστιβάλ ελληνικού μελιού & προϊόντων μέλισσας αποτελεί τον τόπο συνάντησης, επιμόρφωσης και πληροφόρησης όλων των εμπλεκόμενων στον μελισσοκομικό τομέα και όλες τις εξελίξεις σχετικά με τον τομέα της παραγωγής, των μηχανημάτων, του εξοπλισμού, των νέων τεχνολογιών, της νέας νομοθεσίας, της τυποποίησης, της προώθησης, της υγιεινής και της ασφάλειας του μελιού και των λοιπών προϊόντων κυψέλης θα καλύψει σε απόλυτο βαθμό τις ανάγκες των επιχειρηματιών του χώρου καθώς είναι ο ιδανικός τόπος προβολής προϊόντων, εξοπλισμού και υπηρεσιών του μελιού και των προϊόντων του.

✓ Τομέας μελισσοκομικού εξοπλισμού

Ξεχωριστός τομέας για τον μελισσοκομικό εξοπλισμό και τους επαγγελματίες του κλάδου.

Η έκθεση λαμβάνει διεθνή χαρακτήρα καθώς στον τομέα του εξοπλισμού συμμετέχουν καταξιωμένες ελληνικές εταιρίες αλλά και εταιρίες από το εξωτερικό.

6, 7, 8
ΔΕΚΕΜΒΡΙΟΥ 2019
ΣΤΑΔΙΟ ΕΙΡΗΝΗΣ
ΚΑΙ ΦΙΛΙΑΣ



ΠΟΙΟΙ συμμετέχουν στην Έκθεση



μελισσοκόμοι



μελισσοκομικοί
συνεταιρισμοί



εταιρείες παραγωγής,
επεξεργασίας και
τυποποίησης μελιού



επιχειρήσεις παραγωγής
προϊόντων μέλισσας



επιχειρήσεις παραγωγής
και επεξεργασίας κεριού



εταιρίες κατασκευής ή
αντιπροσώπευσης
μελισσοκομικού εξοπλισμού



εταιρίες κατασκευής ή
αντιπροσώπευσης
εξοπλισμού συσκευασίας
και τυποποίησης



παραγωγοί ή επιχειρήσεις
παραγωγής βιολογικού μελιού



δήμοι με σημαντική παραγωγή
μελισσοκομικών προϊόντων



περιφέρειες,
περιφερειακές ενώσεις δήμων,
επιμελητήρια,
δημόσιοι οργανισμοί



6, 7, 8
ΔΕΚΕΜΒΡΙΟΥ 2019
ΣΤΑΔΙΟ ΕΙΡΗΝΗΣ
ΚΑΙ ΦΙΛΙΑΣ

παράλληλες εκδηλώσεις

- ✓ **διήμερο μελισσοκομικό συνέδριο**
- ✓ **παρουσιάσεις καινοτόμων προϊόντων**
- ✓ **γευσγνωσία αμγών κατηγοριών μελιού**
- ✓ **γαστρονομικός παρουσιάσεις με βάση το μέλι**
- ✓ **ενημέρωση καταναλωτών σε ειδικά περίπτωση**
- ✓ **εκδηλώσεις για παιδιά με θέμα: «η μέλισσα και ο κόσμος της»**



6, 7, 8
ΔΕΚΕΜΒΡΙΟΥ 2019
ΣΤΑΔΙΟ ΕΙΡΗΝΗΣ
ΚΑΙ ΦΙΛΙΑΣ

Ερωτηματολόγιο



Συνέδριο Μελισσοκομίας

παράλληλα με το φεστιβάλ ελληνικού μελιού & προϊόντων μέλισσας, διοργανώνεται και το 10ο συνέδριο για το μέλι & τα προϊόντα μέλισσας. στο συνέδριο, το οποίο διαρκεί δυο ημέρες, παρουσιάζονται εισηγήσεις για όλα τα θέματα της μελισσοκομίας από καταξιωμένους επιστήμονες, ερευνητές, εκπροσώπους αναπτυξιακών φορέων, επιχειρηματίες και μελισσοκόμους. στόχος του συνεδρίου είναι η ενημέρωση των επαγγελματιών του κλάδου σχετικά με όλες τις εξελίξεις στον μελισσοκομικό τομέα.



Κύριες Θεματικές Ενότητες

παγκόσμια νομοθεσία
και ποιότητα μελιού

μελισσοκομικά φυτά
της ελληνικής χλωρίδας

ντόπιοι πληθυσμοί μελισσών
και γενετική βελτίωση

διαδικασίες εξαγωγής μελιού
στην παγκόσμια αγορά

οι ασθένειες της μέλισσας
και η αντιμετώπιση τους

ανοίγοντας τους ορόμους του
μελιού στη παγκόσμια αγορά

μέλια ποπ στη Ελλάδα και
οι δυνατότητες που παρέχουν



11^o



ΦΕΣΤΙΒΑΛ ΕΛΛΗΝΙΚΟΥ ΜΕΛΙΟΥ &

ΠΡΟΪΟΝΤΩΝ ΜΕΛΙΣΣΑΣ

6, 7, 8 ΔΕΚΕΜΒΡΙΟΥ 2019
ΣΤΑΔΙΟ ΕΙΡΗΝΗΣ & ΦΙΛΙΑΣ

ΕΙΣΟΔΟΣ
ΕΙΣΟΔΟΣ ΜΕΛΙΣΣΟΚΟΜΩΝ

ΤΟΜΕΑΣ ΜΕΛΙΣΣΟΚΟΜΙΚΟΥ
ΕΞΟΠΛΙΣΜΟΥ



με σκοπό

να ισχυροποιήσει τη δυνατότητα της εμπορικής επιτυχίας του φεστιβάλ, η οργανωτική επιτροπή σχεδιάζει ένα φιλόδοξο & ολοκληρωμένο πρόγραμμα με προωθητικές ενέργειες οι οποίες θα καταφέρουν να κάνουν σε κάθε ενδιαφερόμενο ακόμα πιο γνωστή την πραγματοποίηση του φεστιβάλ.



ενδεικτικά αναφέρουμε ότι η κατανομή των πόρων προϋπολογισμού της διοργάνωσης είναι:

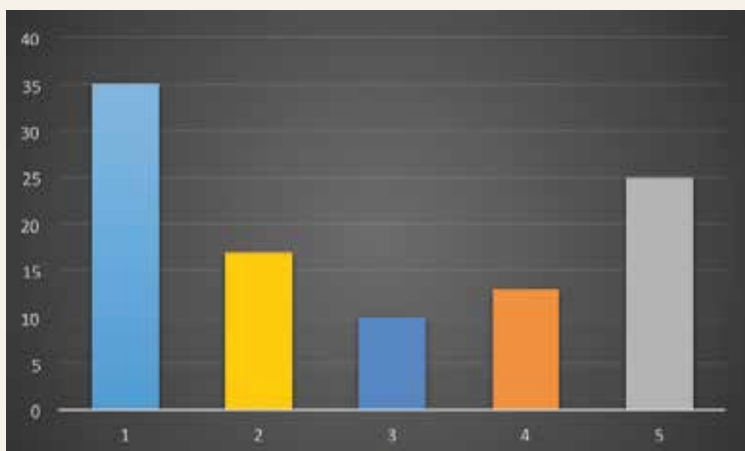

- 35% τηλεόραση
- 17% ραδιόφωνο
- 10% κλαδικός τύπος
- 13% on line στοχευμένο κοινό
- 25% ηλεκτρονική παρουσία



6, 7, 8
ΔΕΚΕΜΒΡΙΟΥ 2019
ΣΤΑΔΙΟ ΕΙΡΗΝΗΣ
ΚΑΙ ΦΙΛΙΑΣ



✓
ΗΜΕΡΕΣ &
ΩΡΕΣ ΛΕΙΤΟΥΡΓΙΑΣ

παρασκευή 6 δεκεμβρίου
16:00 – 21:00

σάββατο 7 δεκεμβρίου
10:00 – 21:00

κυριακή 8 δεκεμβρίου
10:00 – 21:00

στο ΣΤΑΔΙΟ ΕΙΡΗΝΗΣ & ΦΙΛΙΑΣ



ΠΛΗΡΟΦΟΡΙΕΣ - ΔΗΛΩΣΕΙΣ ΣΥΜΜΕΤΟΧΗΣ

ΙΠΠΟΚΡΑΤΟΥΣ 2, 10679 Αθήνα
τηλ. 2103610265 / fax: 2103610276
email: info@edpa.gr

www.greekhoneyfestival.gr / www.facebook.com/festivalmeliou